

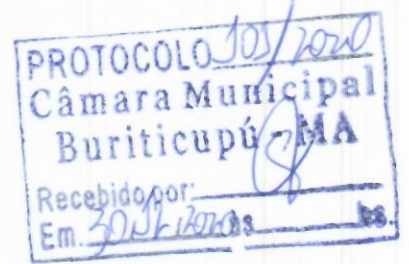

ESTADO DO MARANHÃO
PREFEITURA MUNICIPAL DE BURITICUPU
CNPJ: 01.612.525/0001-40
Rua São Raimundo, 01 – Centro.
CEP: 65.393-000



LEI MUNICIPAL Nº 451/2020

ESTIMA A RECEITA E FIXA A DESPESA DO
MUNICÍPIO DE BURITICUPU, PARA O
EXERCÍCIO DE 2021.

Eu, José Gomes Rodrigues, Prefeito do Município de Buriticupu, no Estado do Maranhão no uso das atribuições que me conferem a Lei Orgânica Municipal de Buriticupu, faço saber que a Câmara Municipal de Buriticupu aprovou, e eu sanciono a seguinte Lei:

Artigo 1º - O orçamento do município de BURITICUPU para o exercício de 2021, estima a Receita e fixa a Despesa em R\$ 272.390.480,00 (duzentos e setenta e dois milhões, trezentos e noventa mil e quatrocentos e oitenta reais), sendo:

- I. Orçamento Fiscal em R\$ 164.520.185,00 (cento e sessenta e quatro milhões, quinhentos e vinte mil e cento e oitenta e cinco reais);
- II. Orçamento da Seguridade Social em R\$ 107.870.295,00 (cento e sete milhões, oitocentos e setenta mil e duzentos e noventa e cinco reais).

Artigo 2º - A receita será arredada na forma da legislação vigente e das especificações constantes dos quadros integrantes desta Lei, observando o seguinte desdobramento:

Sumário Geral da Receita por Fontes (Lei 4.320, art. 2º, § 1º, I)

ADMINISTRAÇÃO DIRETA		
Categoria Econômica	R\$	R\$
RECEITAS CORRENTES		226.599.915,20
Impostos, Taxas e Cont. de Melhoria	7.955.404,00	
Contribuições	1.820.232,00	
Receita Patrimonial	1.168.303,00	
Receita de Serviços	52.704,00	
Transferências Correntes	215.543.591,20	
Outras Receitas Correntes	59.681,00	
RECEITAS DE CAPITAL		29.076.279,00
Transferências de Capital	29.076.279,00	
DEDUÇÃO DA RECEITA		-10.808.035,20
Deduções para Formação do FUNDEB	-10.808.035,20	



ESTADO DO MARANHÃO
PREFEITURA MUNICIPAL DE BURITICUPU

CNPJ: 01.612.525/0001-40
Rua São Raimundo, 01 – Centro.
CEP: 65.393-000

Total		244.868.159,00
ADMINISTRAÇÃO INDIRETA		
INSTITUTO DE PREVID. DOS SERV. PÚBLICOS DE BURITICUPU – IPSEMB		
RECEITAS CORRENTES - INTRA-ORÇAMENTÁRIAS		26.800.600,00
Contribuições	5.043.838,00	
Receita Patrimonial	10.949.591,00	
Contribuições – Intra Orç	10.807.171,00	
Total		26.800.600,00
SERVIÇO AUTÔNOMO DE ÁGUA E ESGOTO – SAAE		
RECEITAS CORRENTES		721.721,00
Receita Patrimonial	1.253,00	
Receita de Serviços	720.468,00	
Total		721.721,00
TOTAL GERAL		249.640.768,00

Artigo 3º - A despesa será realizada segundo a discriminação dos quadros integrantes desta Lei, com os seguintes desdobramentos:

Sumário Geral da Despesa por Função (Lei 4.320, art. 2º, § 1º, I)

ADMINISTRAÇÃO DIRETA	
Funções de Governo	R\$
01 - Legislativa	3.521.504,00
03 - Essencial à Justiça	502.447,20
04 - Administração	15.042.413,00
06 - Segurança Pública	64.314,00
08 - Assistência Social	9.813.571,00
10 - Saúde	71.260.660,00
11 - Trabalho	20.000,00
12 - Educação	109.484.914,80
13 - Cultura	1.542.567,00
14 - Direitos da Cidadania	355.858,00
15 - Urbanismo	11.905.349,00
16 - Habitação	1.980.256,00
17 - Saneamento	5.831.038,00
18 - Gestão Ambiental	1.089.207,00
20 - Agricultura	1.513.326,00
23 - Comércio e Serviços	168.424,00
24 - Comunicações	48.060,00



ESTADO DO MARANHÃO
PREFEITURA MUNICIPAL DE BURITICUPU

CNPJ: 01.612.525/0001-40
Rua São Raimundo, 01 – Centro.
CEP: 65.393-000

26 - Transporte	6.170.562,00
27 - Desporto e Lazer	976.860,00
28 - Encargos Especiais	3.050.868,00
99 - Reserva de Contingência	525.960,00
Total	244.868.159,00
ADMINISTRAÇÃO INDIRETA	
09 - Previdência Social	9.415.008,00
17 - Saneamento	714.939,00
28 - Encargos Especiais	11.318,00
99 - Reserva do RPPS	17.381.056,00
Total	27.522.321,00
TOTAL GERAL	272.390.480,00

I. Por Órgãos da Administração

ADMINISTRAÇÃO DIRETA	
Órgãos da Administração	R\$
Câmara Municipal	3.555.500,00
Gabinete do Prefeito	2.087.499,20
Controladoria Geral e Transparência Pública	312.822,00
Sec. Mun. de Administração e Planejamento	6.550.536,00
Sec. Mun. de Agric., Pesca, Agrop. e Abastecimento	1.513.326,00
Sec. Mun. de Finanças	4.286.345,00
Sec. Mun. de Obras e Urbanismo	22.141.335,00
Sec. Mun. de Habitação	2.591.400,00
Sec. Mun. de Indústria, Comércio e Turismo	214.670,00
Sec. Mun. de Educação	109.484.914,80
Sec. Mun. de Desenv. Social, Trab. e Economia Solidária	3.745.073,00
Sec. Mun. de Meio Ambiente e Preser. de Rec. Naturais	1.463.773,00
Sec. Mun. de Cultura	1.542.567,00
Sec. Mun. de Esportes, Lazer e Juventude	976.860,00
Sec. Mun. de Trânsito e Transportes	6.170.562,00
Fundo Municipal de Saúde	71.260.660,00
Fundo Municipal de Assistência Social	6.444.356,00
Reserva de Contingencia	525.960,00
Total	244.868.159,00
ADMINISTRAÇÃO INDIRETA	



ESTADO DO MARANHÃO
PREFEITURA MUNICIPAL DE BURITICUPU

CNPJ: 01.612.525/0001-40
Rua São Raimundo, 01 – Centro.
CEP: 65.393-000

Inst de Prev. Serv. do Servidores de Buriticupu - IPSEMB	26.800.600,00
Serviço Autônomo de Água e Esgoto – SAAE	721.721,00
Total	27.522.321,00
TOTAL GERAL	272.390.480,00

Artigo 4º - Fica o Poder Executivo autorizado a:

- I. Abrir durante o exercício, créditos suplementares até o limite de 70% (setenta por cento) do total da despesa fixada no artigo 1º observando-se o disposto no artigo 43 da Lei Federal nº 4.320, de 17 de março de 1964.
- II. Abrir créditos suplementares até o limite consignado sob a denominação de Reserva de Contingência em conformidade com o disposto na Lei de Diretrizes Orçamentárias.
- III. Remanejar recursos no âmbito de cada unidade orçamentária, com a finalidade de facilitar o cumprimento da programação aprovada nesta Lei.

Parágrafo único. Não onerarão o limite previsto no inciso I, os créditos destinados a:

- 1 – suprir insuficiência nas dotações de despesas à conta de recursos vinculados;

Artigo 5º - Os recursos oriundos de convênios não previsto no orçamento da Receita, ou o seu excesso, poderão ser utilizados como fonte de recursos para abertura de créditos adicionais suplementares de projetos, atividades ou operações especiais por ato do Chefe do Poder Executivo Municipal.

Artigo 6º - As fontes de recursos aprovadas nesta Lei e em seus créditos adicionais poderão ser modificadas pelos Poderes Legislativo e Executivo, mediante ato próprio, visando ao atendimento das necessidades da execução dos programas, observando-se, em todo caso, as disponibilidades financeiras de cada fonte diferenciada de recurso.

Artigo 7º - Fica o Poder Executivo autorizado a realizar operações de créditos por antecipações da receita até o limite de 7% (sete por cento) da receita corrente líquida, observadas as condições estabelecidas no artigo 38, da Lei Complementar nº 101, de 2000.



ESTADO DO MARANHÃO
PREFEITURA MUNICIPAL DE BURITICUPU

CNPJ: 01.612.525/0001-40
Rua São Raimundo, 01 – Centro.
CEP: 65.393-000

Artigo 8º - Os valores monetários dos programas constantes da Lei de Diretrizes Orçamentárias para o exercício de 2021 ficam automaticamente ajustados aos valores correntes consignados nos Anexos a esta Lei.

Artigo 9º - Esta lei entrará em vigor a partir de 1º de janeiro de 2021.

Prefeitura Municipal de Buriticupu (MA), 30 de dezembro de 2020.

José Gomes Rodrigues
Prefeito Municipal



RECEITA	R\$	R\$
RECEITAS CORRENTES		
IMPOSTOS, TAXAS E CONTRIBUIÇÃO DE MELHORIA	7.955.404,00	
CONTRIBUIÇÕES	6.864.070,00	
RECEITA PATRIMONIAL	12.119.147,00	
RECEITA DE SERVIÇOS	773.172,00	
TRANSFERÊNCIAS CORRENTES	215.543.591,20	
OUTRAS RECEITAS CORRENTES	59.681,00	
CONTRIBUIÇÕES (INTRA)	10.807.171,00	
(R) DEDUÇÕES DO FUNDEB	-10.808.035,20	
SUB TOTAL		243.314.201,00
TOTAL		243.314.201,00
SUPERAVIT DO ORÇAMENTO CORRENTE		
RECEITAS DE CAPITAL	49.059.391,00	
TRANSFERÊNCIAS DE CAPITAL	29.076.279,00	
SUB TOTAL		29.076.279,00
TOTAL		78.135.670,00
RESUMO		
RECEITAS CORRENTES	243.315.065,20	
RECEITAS CORRENTES (INTRA)	10.807.171,00	
DEDUÇÕES DA RECEITA CORRENTE	-10.808.035,20	
RECEITAS DE CAPITAL	29.076.279,00	
TOTAL DE RECEITAS		272.390.480,00
TOTAL		272.390.480,00

DESPESA	R\$	R\$
DESPESAS CORRENTES		
PESSOAL E ENCARGOS SOCIAIS	104.893.800,00	
JUROS E ENCARGOS DA DÍVIDA	126.705,00	
OUTRAS DESPESAS CORRENTES	89.234.305,00	
SUB TOTAL		194.254.810,00
SUPERAVIT DO ORÇAMENTO CORRENTE		
TOTAL		49.059.391,00
243.314.201,00		
DESPESAS DE CAPITAL		
INVESTIMENTOS	57.743.308,00	
INVERSÕES FINANCEIRAS	132.633,00	
AMORTIZAÇÃO DA DÍVIDA	2.352.713,00	
SUB TOTAL		60.228.654,00
RESERVA DO RPPS		17.381.056,00
RESERVA DE CONTINGENCIA		525.960,00
TOTAL		78.135.670,00
RESUMO		
DESPESAS CORRENTES	194.254.810,00	
DESPESAS DE CAPITAL	60.228.654,00	
RESERVA DE CONTINGENCIA	17.907.016,00	
TOTAL DE DESPESA		272.390.480,00
TOTAL		272.390.480,00



PREFEITURA MUNICIPAL DE BURITICUPU
Rua São Ramundo nº 01 - Centro - CNPJ.016.12525/0001-40
Orçamento Programa - Exercício de 2021
DEMONSTRATIVO DA RECEITA E DESPESA SEGUNDO AS CATEGORIAS ECONOMICAS
(Inc. II, §1º, Art.2º)

Anexo 01

Page 2





PREFEITURA MUNICIPAL DE BURITICUPU
Rua São Raimundo nº 01 - Centro - CNPJ:01612525/0001-40

Anexo 02
Page 1

Orçamento Programa - Exercício de 2021
RECEITAS SEGUNDO AS CATEGORIAS ECONOMICAS

Código	Especificação	F.R.	Desdobramento	SubCategoria Fonte	Categoria Econômica
1000.00.0.0	RECEITAS CORRENTES				
1100.00.0.0	IMPOSTOS, TAXAS E CONTRIBUIÇÃO DE MELHORIA	0.000.000			243.315.065,20
1110.00.0.0	IMPOSTOS	0.000.000		7.955.404,00	
1113.00.0.0	IMPOSTOS SOBRE A RENDA E PROVENTOS DE QUALQUER NATUREZA	0.000.000		7.721.460,00	
1113.03.0.0	IMPOSTO SOBRE A RENDA - RETIDO NA FONTE - TRABALHO	0.000.000	2.186.460,00		
1113.03.1.0	IMPOSTO SOBRE A RENDA - RETIDO NA FONTE - TRABALHO	0.000.000	2.186.460,00		
1113.03.1.1	IRRF- TRABALHO - PRINCIPAL		2.135.161,00		
1113.03.1.1	IRRF- TRABALHO - PRINCIPAL	0.1.00	1.038.995,00		
1113.03.1.1	IRRF- TRABALHO - PRINCIPAL	0.1.01	578.744,00		
1113.03.4.0	IMPOSTO SOBRE A RENDA - RETIDO NA FONTE - OUTROS RENDIMENTOS	0.000.000	517.422,00		
1113.03.4.1	IRRF - OUTROS RENDIMENTOS - PRINCIPAL	0.000.000	51.299,00		
1113.03.4.1	IRRF - OUTROS RENDIMENTOS - PRINCIPAL	0.1.00	22.703,00		
1113.03.4.1	IRRF - OUTROS RENDIMENTOS - PRINCIPAL	0.1.01	12.646,00		
1113.03.4.2	IRRF - OUTROS RENDIMENTOS -MULTAS E JUROS	0.1.02	11.306,00		
1113.03.4.2	IRRF - OUTROS RENDIMENTOS -MULTAS E JUROS	0.1.00	2.260,00		
1113.03.4.2	IRRF - OUTROS RENDIMENTOS -MULTAS E JUROS	0.1.01	1.259,00		
1118.00.0.0	IMPOSTOS ESPECIFICOS DE ESTADOS, DF E MUNICIPIOS	0.000.000	1.125,00		
1118.01.0.0	IMPOSTOS SOBRE O PATRIMÔNIO PARA ESTADOS/DF/MUNICIPIOS	0.000.000	5.535.000,00		
1118.01.1.0	IMPOSTO SOBRE A PROPRIEDADE PREDIAL E TERRITORIAL URBANA	0.000.000	517.320,00		
1118.01.1.1	IPTU - PRINCIPAL		131.760,00		
1118.01.1.1	IPTU - PRINCIPAL	0.1.00	64.116,00		
1118.01.1.1	IPTU - PRINCIPAL	0.1.01	35.714,00		
1118.01.4.0	IMPOSTO SOBRE TRANSMISSÃO "INTER VIVOS" DE BENS IMÓVEIS E DE	0.000.000	31.930,00		
1118.01.4.1	ITBI - PRINCIPAL	0.000.000	385.560,00		
1118.01.4.1	ITBI - PRINCIPAL	0.1.00	187.618,00		
1118.01.4.1	ITBI - PRINCIPAL	0.1.01	104.508,00		
1118.02.0.0	IMPOSTOS SOBRE A PRODUÇÃO, CIRCULAÇÃO DE MERCADORIAS E SERVI	0.000.000	93.434,00		
1118.02.3.0	IMPOSTO SOBRE SERVIÇOS DE QUALQUER NATUREZA	0.000.000	5.017.680,00		
1118.02.3.1	ISS - PRINCIPAL	0.000.000	5.017.680,00		
1118.02.3.1	ISS - PRINCIPAL	0.1.00	2.441.664,00		
1118.02.3.1	ISS - PRINCIPAL	0.1.01	1.360.062,00		
1120.00.0.0	TAXAS		1.215.954,00		
1128.00.0.0	TAXAS - ESPECIFICAS DE ESTADOS, DF E MUNICIPIOS	0.000.000		226.800,00	
1128.01.0.0	TAXAS DE INSPEÇÃO, CONTROLE E FISCALIZAÇÃO	0.000.000	226.800,00		
1128.01.9.0	TAXAS DE INSPEÇÃO, CONTROLE E FISCALIZAÇÃO - OUTRAS	0.000.000	226.800,00		
1128.01.9.1	TAXAS INSPEÇÃO, CONTROLE FISCALIZAÇÃO-OUTRAS-PRINCIPAL	0.000.000	226.800,00		
1130.00.0.0	CONTRIBUIÇÃO DE MELHORIA	0.000.000		7.144,00	
1138.00.0.0	CONTRIBUIÇÃO DE MELHORIA - ESPECIFICA DE ESTADOS, DF E MUNIC	0.000.000	7.144,00		
1138.04.0.0	CONTRIBUIÇÃO DE MELHORIA PARA PAVIMENTAÇÃO E OBRAS COMPLEMEN	0.000.000	7.144,00		
1138.04.1.0	CONTRIBUIÇÃO DE MELHORIA PARA PAVIMENTAÇÃO E OBRAS COMPLEMEN	0.000.000	7.144,00		
1138.04.1.1	CONTRIB MELHORIA PAVIME OBRAS COMPLEMEN-PRINCIPAL	0.000.000	7.144,00		
1200.00.0.0	CONTRIBUIÇÕES	0.000.000			
1218.00.0.0	CONTRIBUIÇÕES SOCIAIS ESPECIFICAS DE ESTADOS, DF E MUNICIPIO	0.000.000		6.864.070,00	
1218.01.0.0	CONTRIBUIÇÕES PARA O REGIME PRÓPRIO DE PREVIDÊNCIA SOCIAL -	0.000.000	5.043.838,00		
1218.01.1.0	CPSSS DO SERVIDOR CIVIL ATIVO	0.000.000	4.879.408,00		
1218.01.1.1	CPSSS DO SERVIDOR CIVIL ATIVO - PRINCIPAL	0.000.000	4.879.408,00		
1218.01.1.2	CPSSS DO SERVIDOR CIVIL ATIVO - JUROS E MULTAS	0.2.03	4.875.984,00		
1218.02.0.0	CPSSS - PARCELAMENTOS - ESPECIFICO DE EST/DF/MUN	0.000.000	3.424,00		
1218.02.1.0	CPSSS - PARCELAMENTOS - DO SERVIDOR CIVIL ATIVO	0.000.000	164.430,00		
1218.02.1.1	CPSSS - PARCELAMENTOS - DO SERVIDOR CIVIL ATIVO - PRINCIPAL	0.000.000	164.430,00		
1218.02.1.2	CPSSS - PARCELAMENTOS-SERVIDOR CIVIL ATIVO-JUROS MULTAS	0.2.03	153.090,00		
1240.00.0.0	CONTRIBUIÇÃO PARA O CUSTEIO DO SERVIÇO DE ILUMINAÇÃO PÚBLICA	0.000.000	11.340,00		
1240.00.0.0	CONTRIBUIÇÃO PARA O CUSTEIO DO SERVIÇO DE	0.000.000		1.820.232,00	



PREFEITURA MUNICIPAL DE BURITICUPU
Rua São Raimundo nº 01 - Centro - CNPJ:01612525/0001-40

Orçamento Programa - Exercício de 2021

Anexo 02
Page 2

RECEITAS SEGUNDO AS CATEGORIAS ECONOMICAS

Código	Especificação	F.R.	Desdobramento	SubCategoria Fonte	Categoria Econômica
1240.00.1.0	ILUMINAÇÃO PÚBLICA	0.000.000	1.820.232,00		
1240.00.1.1	CONTRIBUIÇÃO PARA O CUSTEIO DO SERVIÇO DE ILUMINAÇÃO PÚBLICA	0.000.000	1.820.232,00		
1300.00.0.0	CONTRIBUIÇÃO CUSTEIO SERVIÇO ILUMINAÇÃO PÚBLICA-PRINCIPAL	0.1.17	1.820.232,00		
1320.00.0.0	RECEITA PATRIMONIAL				
1321.00.0.0	VALORES MOBILIÁRIOS	0.000.000		12.119.147,00	
1321.00.1.0	JUROS E CORREÇÕES MONETÁRIAS	0.000.000		12.117.635,00	
1321.00.1.1	REMUNERAÇÃO DE DEPÓSITOS BANCÁRIOS	0.000.000	12.117.635,00		
1321.00.1.1	REMUNERAÇÃO DE DEPÓSITOS BANCÁRIOS - PRINCIPAL	0.1.00	1.168.044,00		
1321.00.1.1	REMUNERAÇÃO DE DEPÓSITOS BANCÁRIOS - PRINCIPAL	0.1.00	74.050,00		
1321.00.1.1	REMUNERAÇÃO DE DEPÓSITOS BANCÁRIOS - PRINCIPAL	0.1.00	10.206,00		
1321.00.1.1	REMUNERAÇÃO DE DEPÓSITOS BANCÁRIOS - PRINCIPAL	0.1.01	680,00		
1321.00.1.1	REMUNERAÇÃO DE DEPÓSITOS BANCÁRIOS - PRINCIPAL	0.1.02	907,00		
1321.00.1.1	REMUNERAÇÃO DE DEPÓSITOS BANCÁRIOS - PRINCIPAL	0.1.05	226.800,00		
1321.00.1.1	REMUNERAÇÃO DE DEPÓSITOS BANCÁRIOS - PRINCIPAL	0.1.05	226.800,00		
1321.00.1.1	REMUNERAÇÃO DE DEPÓSITOS BANCÁRIOS - PRINCIPAL	0.1.14	5.670,00		
1321.00.1.1	REMUNERAÇÃO DE DEPÓSITOS BANCÁRIOS - PRINCIPAL	0.1.14	340,00		
1321.00.1.1	REMUNERAÇÃO DE DEPÓSITOS BANCÁRIOS - PRINCIPAL	0.1.14	9.072,00		
1321.00.1.1	REMUNERAÇÃO DE DEPÓSITOS BANCÁRIOS - PRINCIPAL	0.1.15	6.804,00		
1321.00.1.1	REMUNERAÇÃO DE DEPÓSITOS BANCÁRIOS - PRINCIPAL	0.1.15	2.268,00		
1321.00.1.1	REMUNERAÇÃO DE DEPÓSITOS BANCÁRIOS - PRINCIPAL	0.1.18	227.500,00		
1321.00.1.1	REMUNERAÇÃO DE DEPÓSITOS BANCÁRIOS - PRINCIPAL	0.1.19	340.200,00		
1321.00.1.1	REMUNERAÇÃO DE DEPÓSITOS BANCÁRIOS - PRINCIPAL	0.1.22	1.134,00		
1321.00.1.1	REMUNERAÇÃO DE DEPÓSITOS BANCÁRIOS - PRINCIPAL	0.1.24	11.340,00		
1321.00.1.1	REMUNERAÇÃO DE DEPÓSITOS BANCÁRIOS - PRINCIPAL	0.1.24	11.340,00		
1321.00.1.1	REMUNERAÇÃO DE DEPÓSITOS BANCÁRIOS - PRINCIPAL	0.1.29	11.000,00		
1321.00.1.1	REMUNERAÇÃO DE DEPÓSITOS BANCÁRIOS - PRINCIPAL	0.1.30	567,00		
1321.00.1.1	REMUNERAÇÃO DE DEPÓSITOS BANCÁRIOS - PRINCIPAL	0.1.30	113,00		
1321.00.4.0	REMUNERAÇÃO DOS RECURSOS DO REGIME PRÓPRIO DE PREVIDÊNCIA SO	0.2.00	1.253,00		
1321.00.4.1	REMUNERAÇÃO RECURSOS RPPS - PRINCIPAL	0.000.000	10.949.591,00		
1321.00.4.1	REMUNERAÇÃO RECURSOS RPPS - PRINCIPAL	0.2.03	8.920.379,00		
1390.00.0.0	DEMAIS RECEITAS PATRIMONIAIS	0.2.04	2.029.212,00		
1390.00.0.0	DEMAIS RECEITAS PATRIMONIAIS	0.000.000		1.512,00	
1390.00.1.0	DEMAIS RECEITAS PATRIMONIAIS	0.000.000	1.512,00		
1390.00.1.1	DEMAIS RECEITAS PATRIMONIAIS - PRINCIPAL	0.1.00	1.512,00		
1600.00.0.0	RECEITA DE SERVIÇOS	0.000.000			
1610.00.0.0	SERVIÇOS ADMINISTRATIVOS E COMERCIAIS GERAIS	0.000.000		773.172,00	
1610.01.0.0	SERVIÇOS ADMINISTRATIVOS E COMERCIAIS GERAIS	0.000.000		723.492,00	
1610.01.1.0	SERVIÇOS ADMINISTRATIVOS E COMERCIAIS GERAIS	0.000.000	723.492,00		
1610.01.1.1	SERVIÇOS ADMINISTRATIVOS E COMERCIAIS GERAIS - PRINCIPAL	0.1.00	3.024,00		
1610.01.1.1	SERVIÇOS ADMINISTRATIVOS E COMERCIAIS GERAIS - PRINCIPAL	0.2.00	720.468,00		
1690.00.0.0	OUTROS SERVIÇOS	0.000.000			
1690.99.0.0	OUTROS SERVIÇOS	0.000.000		49.680,00	
1690.99.1.0	OUTROS SERVIÇOS	0.000.000	49.680,00		
1690.99.1.1	OUTROS SERVIÇOS - PRINCIPAL	0.000.000	49.680,00		
1700.00.0.0	TRANSFERÊNCIAS CORRENTES	0.1.00	49.680,00		
1710.00.0.0	TRANSFERÊNCIAS DA UNIÃO E DE SUAS ENTIDADES	0.000.000		215.543.591,20	
1718.00.0.0	TRANSFERÊNCIAS DA UNIÃO - ESPECÍFICAS DE ESTADOS, DF E MUNIC	0.000.000	154.992.162,00	154.992.162,00	
1718.01.0.0	PARTICIPAÇÃO NA RECEITA DA UNIÃO	0.000.000	47.881.800,00		
1718.01.2.0	COTA-PARTE DO FUNDO DE PARTICIPAÇÃO DOS MUNICÍPIOS - COTA ME	0.000.000	45.027.360,00		
1718.01.2.1	COTA-PARTE FPM- COTA MESAL - PRINCIPAL	0.1.00	21.910.858,00		
1718.01.2.1	COTA-PARTE FPM- COTA MESAL - PRINCIPAL	0.1.01	12.204.847,00		
1718.01.2.1	COTA-PARTE FPM- COTA MESAL - PRINCIPAL	0.1.02	10.911.655,00		
1718.01.3.0	COTA-PARTE DO FUNDO DE PARTICIPAÇÃO DO MUNICÍPIOS - 1% COTA	0.000.000	1.404.000,00		
1718.01.3.1	COTA-PARTE FPM-1% Mês DE DEZEMBRO- PRINCIPAL	0.1.00	1.023.440,00		
1718.01.3.1	COTA-PARTE FPM-1% Mês DE DEZEMBRO- PRINCIPAL	0.1.01	380.560,00		
1718.01.4.0	COTA-PARTE DO FUNDO DE PARTICIPAÇÃO DOS MUNICÍPIOS - 1% COTA	0.000.000	1.434.240,00		
1718.01.4.1	COTA-PARTE FPM-1% Mês DE JULHO - PRINCIPAL	0.1.00	1.045.483,00		
1718.01.4.1	COTA-PARTE FPM-1% Mês DE JULHO - PRINCIPAL	0.1.01	388.757,00		
	COTA-PARTE DO IMPOSTO SOBRE A PROPRIEDADE				



PREFEITURA MUNICIPAL DE BURITICUPU

Rua São Raimundo nº 01 - Centro - CNPJ.01612525/0001-40

Anexo 02
Page 3

Orçamento Programa - Exercício de 2021

RECEITAS SEGUNDO AS CATEGORIAS ECONOMICAS

Código	Especificação	F.R.	Desdobramento	SubCategoria Fonte	Categoria Econômica
1718.01.5.0	TERRITORIAL RURAL				
1718.01.5.1	COTA-PARTE DO ITR- PRINCIPAL	0.000.000	16.200,00		
1718.01.5.1	COTA-PARTE DO ITR- PRINCIPAL	0.1.00	7.883,00		
1718.01.5.1	COTA-PARTE DO ITR- PRINCIPAL	0.1.01	4.391,00		
1718.02.0.0	TRANSFERÊNCIA DA COMPENSAÇÃO FINANCEIRA PELA EXPLORAÇÃO DE R	0.1.02	3.926,00		
1718.02.2.0	COTA-PARTE DA COMPENSAÇÃO FINANCEIRA DE RECURSOS MINERAIS -	0.000.000	6.164.789,00		
1718.02.2.1	COTA-PARTE				
1718.02.6.0	COMPEN FINANÇ RECUR MINERAIS-CFEM-PRINCIPAL	0.1.00	5.616.000,00		
1718.02.6.1	COTA-PARTE DO FUNDO ESPECIAL DO PETRÓLEO - FEP - PRINCIPAL	0.000.000	548.789,00		
1718.03.0.0	TRANSFERÊNCIA DE RECURSOS DO SISTEMA ÚNICO DE SAÚDE - SUS -	0.1.00	548.789,00		
1718.03.1.0	TRANSFERÊNCIA DE RECURSOS DO SUS - ATENÇÃO BÁSICA	0.000.000	43.877.794,00		
1718.03.1.1	TRANSFERÊNCIA DE RECURSOS DO SUS-ATENÇÃO BÁSICA-PRINCIPAL	0.000.000	11.896.078,00		
1718.03.2.0	TRANSFERÊNCIA DE RECURSOS DO SUS - ATENÇÃO DE MÉDIA E ALTA C	0.1.14	11.896.078,00		
1718.03.2.1	TRANSF RECUR SUS-ATENÇÃO MÉDIA ALTA COMPLEX PRINCIPAL	0.000.000	28.851.634,00		
1718.03.2.1	TRANSF RECUR SUS-ATENÇÃO MÉDIA ALTA COMPLEX PRINCIPAL	0.1.14	25.607.564,00		
1718.03.3.0	TRANSFERÊNCIA DE RECURSOS DO SUS - VIGILÂNCIA EM SAÚDE	0.1.14	3.244.070,00		
1718.03.3.1	TRANSFERÊNCIA DE RECURSOS DO SUS - VIGILÂNCIA EM SAÚDE	0.000.000	1.551.482,00		
1718.03.4.0	TRANSFERÊNCIA DE RECURSOS DO SUS - ASSISTÊNCIA FARMACÊUTICA	0.1.14	1.551.482,00		
1718.03.4.1	TRANSFERÊNCIA DE RECURSOS DO SUS - ASSISTÊNCIA FARMACÊUTICA	0.000.000	453.600,00		
1718.03.9.0	TRANSFERÊNCIA DE RECURSOS DO SUS - OUTROS PROGRAMAS FINANCIA	0.1.14	453.600,00		
1718.03.9.1	TRANSF RECUR SUS-OUTROS PROGRAMAS-FUNDO A FUNDO- PRINCIPAL	0.000.000	1.125.000,00		
1718.04.0.0	TRANSFERÊNCIAS DE RECURSOS DO SISTEMA ÚNICO DE SAÚDE - SUS -	0.1.14	1.125.000,00		
1718.04.1.0	TRANSFERÊNCIAS DE RECURSOS DO SISTEMA ÚNICO DE SAÚDE - SUS D	0.000.000	8.512.360,00		
1718.04.1.1	TRANSF RECUR SUS - ASSISTENCIA BÁSICA - PRINCIPAL	0.000.000	4.239.648,00		
1718.04.2.0	TRANSFERÊNCIAS DE RECURSOS DO SISTEMA ÚNICO DE SAÚDE - SUS D	0.1.14	4.239.648,00		
1718.04.2.1	TRANSF RECURSOS SUS - ATENÇÃO ESPECIALIZADA - PRINCIPAL	0.000.000	4.085.602,00		
1718.04.3.0	TRANSFERÊNCIAS DE RECURSOS DO SISTEMA ÚNICO DE SAÚDE - SUS D	0.1.14	4.085.602,00		
1718.04.3.1	TRANSFERÊNCIAS RECURSOS SUS -VIGILAN.SAÚDE- PRINCIPAL	0.000.000	187.110,00		
1718.05.0.0	TRANSFERÊNCIAS DE RECURSOS DO FUNDO NACIONAL DO DESENVOLVIME	0.1.14	187.110,00		
1718.05.1.0	TRANSFERÊNCIAS DO SALÁRIO-EDUCAÇÃO	0.000.000	4.397.112,00		
1718.05.1.1	TRANSFERÊNCIAS DO SALÁRIO-EDUCAÇÃO - PRINCIPAL	0.000.000	1.350.432,00		
1718.05.2.0	TRANSFERÊNCIAS DIRETAS DO FNDE REFERENTES AO PROGRAMA DINHEI	0.1.15	1.350.432,00		
1718.05.2.1	TRANSFERÊNCIAS FND PARA O PDDE- PRINCIPAL	0.000.000	30.024,00		
1718.05.3.0	TRANSFERÊNCIAS DIRETAS DO FNDE REFERENTES AO PROGRAMA NACION	0.1.15	30.024,00		
1718.05.3.1	TRANSFERÊNCIAS FND PARA O PNAE - PRINCIPAL	0.000.000	1.841.400,00		
1718.05.4.0	TRANSFERÊNCIAS DIRETAS DO FNDE REF AO PROGRAMA NACIONAL DE A	0.1.15	1.841.400,00		
1718.05.4.1	TRANSFERÊNCIAS FND PARA O PNATE- PRINCIPAL	0.000.000	167.940,00		
1718.05.9.0	OUTRAS TRANSFERÊNCIAS DIRETAS DO FUNDO NACIONAL DO DESENVOLV	0.1.15	167.940,00		
1718.05.9.1	OUTRAS TRANSF FND - PRINCIPAL	0.000.000	1.007.316,00		
1718.06.0.0	TRANSFERÊNCIA FINANCEIRA DO ICMS - DESONERAÇÃO - LC Nº 87/96	0.1.15	1.007.316,00		
1718.06.1.0	TRANSFERÊNCIA FINANCEIRA DO ICMS - DESONERAÇÃO - LC Nº 87/96	0.000.000	43.416,00		
1718.06.1.1	TRANSF FINANC.ICMS-DESONERAÇÃO-LC Nº 87/96 PRINCIPAL	0.000.000	43.416,00		
1718.06.1.1	TRANSF FINANC.ICMS-DESONERAÇÃO-LC Nº 87/96 PRINCIPAL	0.1.00	21.127,00		
1718.06.1.1	TRANSF FINANC.ICMS-DESONERAÇÃO-LC Nº 87/96 PRINCIPAL	0.1.01	11.768,00		
1718.06.1.1	TRANSF FINANC.ICMS-DESONERAÇÃO-LC Nº 87/96 PRINCIPAL	0.1.02	10.521,00		
1718.09.0.0	TRANSFERÊNCIAS DE RECURSOS DE COMPLEMENTAÇÃO DA UNIÃO AO FUN	0.000.000	34.155.864,00		
1718.09.1.0	TRANSFERÊNCIAS DE RECURSOS DA COMPLEMENTAÇÃO DA UNIÃO AO FUN	0.000.000	34.155.864,00		



Orçamento Programa - Exercício de 2021
RECEITAS SEGUNDO AS CATEGORIAS ECONOMICAS

Código	Especificação	F.R.	Desdobramento	SubCategoria Fonte	Categoria Econômica
1718.09.1.1	TRANSFERÊNCIAS DE RECURSOS FUNDEB -PRINCIPAL	0.1.05	22.400.712,00		
1718.09.1.1	TRANSFERÊNCIAS DE RECURSOS FUNDEB -PRINCIPAL	0.1.05	11.755.152,00		
1718.12.0.0	TRANSFERÊNCIAS DE RECURSOS DO FUNDO NACIONAL DE ASSISTÊNCIA	0.000.000	1.763.556,00		
1718.12.1.0	TRANSFERÊNCIAS DE RECURSOS DO FUNDO NACIONAL DE ASSISTÊNCIA	0.000.000	1.763.556,00		
1718.12.1.1	TRANSFERÊNCIA RECURSOS DO FNAS - PRINCIPAL	0.1.29	159.000,00		
1718.12.1.1	TRANSFERÊNCIA RECURSOS DO FNAS - PRINCIPAL	0.1.29	1.604.556,00		
1718.99.0.0	OUTRAS TRANSFERÊNCIAS DA UNIÃO	0.000.000	8.195.471,00		
1718.99.1.0	OUTRAS TRANSFERÊNCIAS DA UNIÃO	0.000.000	8.195.471,00		
1718.99.1.1	OUTRAS TRANSFERÊNCIAS DA UNIÃO - PRINCIPAL	0.1.00	7.805.471,00		
1718.99.1.1	OUTRAS TRANSFERÊNCIAS DA UNIÃO - PRINCIPAL	0.1.32	390.000,00		
1728.00.0.0	TRANSFERÊNCIAS DOS ESTADOS - ESPECÍFICAS DE ESTADOS, DF E MU	0.000.000	16.912.710,20		
1728.01.0.0	PARTICIPAÇÃO NA RECEITA DOS ESTADOS	0.000.000	8.964.486,00		
1728.01.1.0	COTA-PARTE DO ICMS	0.000.000	6.915.240,00		
1728.01.1.1	COTA-PARTE DO ICMS- PRINCIPAL	0.1.00	3.365.039,00		
1728.01.1.1	COTA-PARTE DO ICMS- PRINCIPAL	0.1.01	1.874.404,00		
1728.01.1.1	COTA-PARTE DO ICMS- PRINCIPAL	0.1.02	1.675.797,00		
1728.01.2.0	COTA-PARTE DO IPVA	0.000.000	1.975.320,00		
1728.01.2.1	COTA-PARTE DO IPVA- PRINCIPAL	0.1.00	961.215,00		
1728.01.2.1	COTA-PARTE DO IPVA- PRINCIPAL	0.1.01	535.418,00		
1728.01.2.1	COTA-PARTE DO IPVA- PRINCIPAL	0.1.02	478.687,00		
1728.01.3.0	COTA-PARTE DO IPI - MUNICIPIOS	0.000.000	62.640,00		
1728.01.3.1	COTA-PARTE DO IPI- MUNICIPIOS - PRINCIPAL	0.1.00	30.481,00		
1728.01.3.1	COTA-PARTE DO IPI- MUNICIPIOS - PRINCIPAL	0.1.01	16.979,00		
1728.01.3.1	COTA-PARTE DO IPI- MUNICIPIOS - PRINCIPAL	0.1.02	15.180,00		
1728.01.4.0	COTA-PARTE DA CONTRIBUIÇÃO DE INTERVENÇÃO NO DOMÍNIO ECONÔMICO	0.000.000	11.286,00		
1728.01.4.1	COTA-PARTE CIDE - PRINCIPAL	0.1.16	11.286,00		
1728.03.0.0	TRANSFERÊNCIA DE RECURSOS DO ESTADO PARA PROGRAMAS DE SAÚDE	0.000.000	3.007.660,00		
1728.03.1.0	TRANSFERÊNCIA DE RECURSOS DO ESTADO PARA PROGRAMAS DE SAÚDE	0.000.000	3.007.660,00		
1728.03.1.1	TRANSF RECUR ESTADO PROGR SAÚDE-FUNDO A FUNDO-PRINCIPAL	0.1.30	258.552,00		
1728.03.1.1	TRANSF RECUR ESTADO PROGR SAÚDE-FUNDO A FUNDO-PRINCIPAL	0.1.30	1.734.453,00		
1728.03.1.1	TRANSF RECUR ESTADO PROGR SAÚDE-FUNDO A FUNDO-PRINCIPAL	0.1.30	789.367,00		
1728.03.1.1	TRANSF RECUR ESTADO PROGR SAÚDE-FUNDO A FUNDO-PRINCIPAL	0.1.30	225.288,00		
1728.07.0.0	TRANSFERÊNCIAS DE ESTADOS DESTINADAS à ASSISTÊNCIA SOCIAL	0.000.000	35.000,00		
1728.07.1.0	TRANSFERÊNCIAS DE ESTADOS DESTINADAS à ASSISTÊNCIA SOCIAL	0.000.000	35.000,00		
1728.07.1.1	TRANSF ESTADOS DESTINADAS à ASSISTÊNCIA SOCIAL-PRINCIPAL	0.1.31	35.000,00		
1728.10.0.0	TRANSFERÊNCIA DE CONVÊNIO DOS ESTADOS E DO DISTRITO FEDERAL	0.000.000	1.274.587,00		
1728.10.2.0	TRANSFERÊNCIAS DE CONVÊNIO DOS ESTADOS DESTINADAS A PROGRAMA	0.000.000	229.878,00		
1728.10.2.1	TRANSF CONVÊNIO ESTADOS PROGR EDUCAÇÃO-PRINCIPAL	0.1.22	229.878,00		
1728.10.9.0	OUTRAS TRANSFERÊNCIAS DE CONVÊNIO DOS ESTADOS	0.000.000	1.044.709,00		
1728.10.9.1	OUTRAS TRANSFERÊNCIAS DE CONVÊNIO DOS ESTADOS - PRINCIPAL	0.1.24	1.044.709,00		
1728.99.0.0	OUTRAS TRANSFERÊNCIAS DOS ESTADOS	0.000.000	3.630.977,20		
1728.99.1.0	OUTRAS TRANSFERÊNCIAS DOS ESTADOS	0.000.000	3.630.977,20		
1728.99.1.1	OUTRAS TRANSFERÊNCIAS DOS ESTADOS - PRINCIPAL	0.1.00	3.630.977,20		
1748.00.0.0	TRANSFERÊNCIAS DE INSTITUIÇÕES PRIVADAS - ESPECÍFICAS DE EST	0.000.000	220.041,00		
1748.10.0.0	OUTRAS TRANSFERÊNCIA DE INSTITUIÇÕES PRIVADAS PARA EST/DF/MU	0.000.000	220.041,00		
1748.10.1.0	OUTRAS TRANSFERÊNCIA DE INSTITUIÇÕES PRIVADAS PARA EST/DF/MU	0.000.000	220.041,00		
1748.10.1.1	OUTRAS TRANSF INSTIT PRIVADAS EST/DF/MUN-PRINCIPAL	0.1.00	220.041,00		
1758.00.0.0	TRANSFERÊNCIAS DE OUTRAS INSTITUIÇÕES PÚBLICAS - ESPECÍFICAS	0.000.000	43.418.678,00		
1758.01.0.0	TRANSF DE RECURSOS DO FUNDO DE MANUT E DESEN DA EDUC BÁSICA	0.000.000	43.418.678,00		
1758.01.1.0	TRANSF DE RECURSOS DO FUNDO DE MANUT E DESEN DA EDUC BÁSICA	0.000.000	43.418.678,00		
1758.01.1.1	TRANSFERÊNCIAS DE RECURSOS FUNDEB-PRINCIPAL	0.1.18	27.490.784,00		

**PREFEITURA MUNICIPAL DE BURITICUPU**

Rua São Raimundo nº 01 - Centro - CNPJ:01612525/0001-40

Anexo 02
Page 5

Orçamento Programa - Exercício de 2021

RECEITAS SEGUNDO AS CATEGORIAS ECONOMICAS

Código	Especificação	F. R.	Desdobramento	SubCategoria Fonte	Categoria Econômica
1758.01.1.1	TRANSFERÊNCIAS DE RECURSOS FUNDEB-PRINCIPAL	0.1.19	15.927.894,00		
1900.00.0.0	OUTRAS RECEITAS CORRENTES	0.000.000			
1910.00.0.0	MULTAS ADMINISTRATIVAS, CONTRATUAIS E JUDICIAIS	0.000.000		59.681,00	
1910.01.0.0	MULTAS PREVISTAS EM LEGISLAÇÃO ESPECIFICA	0.000.000		59.681,00	
1910.01.1.0	MULTAS PREVISTAS EM LEGISLAÇÃO ESPECIFICA	0.000.000	2.981,00		
1910.01.1.1	MULTAS PREVISTAS EM LEGISLAÇÃO ESPECIFICA - PRINCIPAL	0.1.00	2.981,00		
1910.06.0.0	MULTAS POR DANOS AMBIENTAIS	0.000.000	56.700,00		
1910.06.1.0	MULTAS ADMINISTRATIVAS POR DANOS AMBIENTAIS	0.000.000	56.700,00		
1910.06.1.1	MULTAS ADMINISTRATIVAS POR DANOS AMBIENTAIS - PRINCIPAL	0.1.00	56.700,00		
2000.00.0.0	RECEITAS DE CAPITAL	0.000.000			
2400.00.0.0	TRANSFERÊNCIAS DE CAPITAL	0.000.000			29.076.279,00
2410.00.0.0	TRANSFERÊNCIAS DA UNIÃO E DE SUAS ENTIDADES	0.000.000		29.076.279,00	
2418.00.0.0	TRANSFERÊNCIAS DA UNIÃO - ESPECIFICAS DE ESTADOS, DF E MUNIC	0.000.000	27.273.759,00	27.273.759,00	
2418.05.0.0	TRANSFERÊNCIAS DE RECURSOS DESTINADOS A PROGRAMAS DE EDUCAÇÃO	0.000.000	13.807.571,00		
2418.05.1.0	PROG DE APOIO AO TRANSP ESCOLAR PARA EDUCAÇÃO BÁSICA - CAMIN	0.000.000	13.807.571,00		
2418.05.1.1	PROG APOIO TRANSP ESCOLAR ED BAs -CAMINHO ESCOLA-PRINCIPAL	0.1.15	648.000,00		
2418.05.1.1	PROG APOIO TRANSP ESCOLAR ED BAs -CAMINHO ESCOLA-PRINCIPAL	0.1.15	13.159.571,00		
2418.10.0.0	TRANSFERÊNCIA DE CONVÊNIO DA UNIÃO E DE SUAS ENTIDADES	0.000.000	13.466.188,00		
2418.10.5.0	TRANSFERÊNCIAS DE CONVÊNIO DA UNIÃO DESTINADAS A PROGRAMAS	0.000.000	4.540.320,00		
2418.10.5.1	TRANSF CONVÊNIO UNIÃO	0.1.24	4.540.320,00		
2418.10.6.0	PROGR SANEAM BAsICO-PRINCIPAL	0.000.000	737.100,00		
2418.10.6.1	TRANSFERÊNCIAS DE CONVÊNIO DA UNIÃO DESTINADAS A PROGRAMAS	0.000.000	737.100,00		
2418.10.6.1	TRANSF CONVÊNIO UNIÃO PROGR.MEIO AMBIENTE-PRINCIPAL	0.1.24	737.100,00		
2418.10.7.0	TRANSFERÊNCIAS DE CONVÊNIO DA UNIÃO DESTINADAS A PROGRAMAS	0.000.000	3.398.760,00		
2418.10.7.1	TRANSF CONVÊNIO UNIÃO	0.1.24	3.398.760,00		
2418.10.9.0	PROGR INFRA-ESTRUTURA-PRINCIPAL	0.000.000	4.790.008,00		
2418.10.9.1	OUTRAS TRANSFERÊNCIAS DE CONVÊNIO DA UNIÃO - PRINCIPAL	0.1.24	4.201.008,00		
2418.10.9.1	OUTRAS TRANSFERÊNCIAS DE CONVÊNIO DA UNIÃO - PRINCIPAL	0.1.25	589.000,00		
2420.00.0.0	TRANSFERÊNCIAS DOS ESTADOS E DO DISTRITO FEDERAL E DE SUAS E	0.000.000		1.802.520,00	
2428.00.0.0	TRANSFERÊNCIAS DOS ESTADOS, DISTRITO FEDERAL, E DE SUAS ENTI	0.000.000	1.802.520,00		
2428.03.0.0	TRANSFERÊNCIAS DE RECURSOS DO SISTEMA ÚNICO DE SAÚDE - SUS	0.000.000	489.240,00		
2428.03.1.0	TRANSFERÊNCIAS DE RECURSOS DO SISTEMA ÚNICO DE SAÚDE - SUS	0.000.000	489.240,00		
2428.03.1.1	TRANSF RECURSOS SISTEMA ÚNICO SAÚDE - SUS-PRINCIPAL	0.1.30	489.240,00		
2428.10.0.0	TRANSFERÊNCIAS DE CONVÊNIO DOS ESTADOS E DO DISTRITO FEDERA	0.000.000	1.313.280,00		
2428.10.9.0	OUTRAS TRANSFERÊNCIAS DE CONVÊNIO DOS ESTADOS	0.000.000	1.313.280,00		
2428.10.9.1	OUTRAS TRANSFERÊNCIAS DE CONVÊNIO DOS ESTADOS - PRINCIPAL	0.1.24	1.313.280,00		
9000.00.0.0	(R) DEDUÇÕES DA RECEITA	0.000.000			-10.808.035,20
9500.00.0.0	(R) DEDUÇÕES DO FUNDEB	0.000.000		-10.808.035,20	
9510.00.0.0	(R) DEDUÇÕES DO FUNDEB	0.000.000	-10.808.035,20		
9510.00.0.0	(R) DEDUÇÕES DO FUNDEB	0.000.000		-10.808.035,20	
9510.00.0.0	(R) DEDUÇÕES DO FUNDEB	0.1.01	-10.808.035,20		
Total das Receitas (exceto Intra-Orçamentárias)					261.583.309,00

7000.00.0.0	RECEITAS CORRENTES (INTRA)	0.000.000			10.807.171,00
7200.00.0.0	CONTRIBUIÇÕES (INTRA)	0.000.000		10.807.171,00	
7218.03.0.0	CPSSS PATRONAL - SERVIDOR CIVIL - ESPECIFIC	0.000.000	9.140.558,00		
7218.03.1.0	CPSSS PATRONAL - SERVIDOR CIVIL ATIVO (INTF	0.000.000	9.140.558,00		



RECEITAS SEGUNDO AS CATEGORIAS ECONOMICAS

Código	Especificação	F.R.	Desdobramento	SubCategoria Fonte	Categoria Econômica
7218.03.1.1	CPSSS PATRONAL - SERVIDOR CIVIL ATIVO - PR	0.2.03	9.128.376,00		
7218.03.1.2	CPSSS PATRONAL - SERVIDOR CIVIL ATIVO - JUF	0.2.03	12.182,00		
7218.04.0.0	CPSSS PATRONAL - PARC. ESPEC. EST.DF.MUNC	0.000.000	1.560.384,00		
7218.04.1.0	CPSSS PATRONAL - PARCELAMENTOS - SERVIDO	0.000.000	1.560.384,00		
7218.04.1.1	CPSSS PATRONAL-PARC.SERVIDOR CIVIL ATIVO	0.2.03	1.537.704,00		
7218.04.1.2	CPSSS PATRONAL-PARC.SERVIDOR CIVIL ATIVO	0.2.03	22.680,00		
7219.99.2.1	DEMAIS CONTRIBUIÇÕES SOCIAIS - PARCELAMEI	0.2.03	104.533,00		
7219.99.2.2	DEMAIS CONTRIBUIÇÕES SOCIAIS - PARCELAMEI	0.2.03	1.696,00		
Total das Receitas (Intra-Orçamentárias)					10.807.171,00

TOTALIZAÇÃO DAS RECEITAS POR CATEGORIA ECONOMICA	
RECEITA CORRENTE	243.314.201,00
RECEITA DE CAPITAL	29.076.279,00
Total Geral das Receitas	272.390.480,00



NATUREZA DA DESPESA - CONSOLIDAÇÃO GERAL

Código	Especificação	Elemento	Modalidade	Grupo	Categoria Econômica
30.00.00	DESPESAS CORRENTES				
31.00.00	PESSOAL E ENCARGOS SOCIAIS				194.254.810,00
31.90.00	APLICAÇÕES DIRETAS			104.893.800,00	
31.90.01	APOSENTADORIAS, RESERVA REMUNERADA E REFORMAS		95.607.836,00		
31.90.03	PENSÕES	3.202.200,00			
31.90.04	CONTRATAÇÃO POR TEMPO DETERMINADO	2.277.936,00			
31.90.05	OUTROS BENEFÍCIOS PREVIDENCIÁRIOS	25.975.345,00			
31.90.11	VENCIMENTOS E VANTAGENS FIXAS - PESSOAL CIVIL	1.842.631,00			
31.90.13	OBRIGAÇÕES PATRONAIS	59.536.726,00			
31.90.16	OUTRAS DESPESAS VARIÁVEIS - PESSOAL CIVIL	2.444.936,00			
31.90.91	SENTENÇAS JUDICIAIS	19.965,00			
31.90.92	DESPESAS DE EXERCÍCIOS ANTERIORES	207.239,00			
31.91.00	APLICAÇÕES DIRETAS- INTRA-ORÇAMENTÁRIAS	100.858,00			
31.91.13	OBRIGAÇÕES PATRONAIS		9.285.964,00		
32.00.00	JUROS E ENCARGOS DA DÍVIDA	9.285.964,00			
32.90.00	APLICAÇÕES DIRETAS			126.705,00	
32.90.21	JUROS SOBRE A DÍVIDA POR CONTRATO		126.705,00		
32.90.22	OUTROS ENCARGOS SOBRE A DÍVIDA POR CONTRATO	120.333,00			
33.00.00	OUTRAS DESPESAS CORRENTES	6.372,00			
33.50.00	TRANSFERÊNCIAS A INSTITUIÇÕES PRIVADAS SEM FINS LUCRATIVOS			89.234.305,00	
33.50.41	CONTRIBUIÇÕES		816.896,00		
33.50.43	SUBVENÇÕES SOCIAIS	16.896,00			
33.71.00	TRANSFERÊNCIA A CONSÓRCIOS PÚBLICOS	800.000,00			
33.71.70	RATEIO PELA PARTICIPAÇÃO EM CONSÓRCIO PÚBLICO		102.924,00		
33.90.00	APLICAÇÕES DIRETAS	102.924,00			
33.90.08	OUTROS BENEFÍCIOS ASSISTENCIAIS DO SERVIDOR E DO MILITAR		88.303.145,00		
33.90.14	DIÁRIAS - CIVIL	175.020,00			
33.90.30	MATERIAL DE CONSUMO	706.355,80			
33.90.31	PREMIAÇÕES CULTURAIS, ARTÍSTICAS, CIENTÍFICAS, DESPORTIVAS E	28.654.944,20			
33.90.32	MATERIAL, BEM OU SERVIÇO PARA DISTRIBUIÇÃO GRATUITA	76.837,00			
33.90.33	PASSAGENS E DESPESAS COM LOCOMOÇÃO	1.128.146,00			
33.90.35	SERVIÇOS DE CONSULTORIA	583.118,00			
33.90.36	OUTROS SERVIÇOS DE TERCEIROS - PESSOA FÍSICA	244.522,00			
33.90.37	LOCAÇÃO DE MÃO-DE-OBRA	16.831.435,00			
33.90.39	OUTROS SERVIÇOS DE TERCEIROS - PESSOA JURÍDICA	131.046,00			
33.90.41	CONTRIBUIÇÕES	35.905.282,00			
33.90.47	OBRIGAÇÕES TRIBUTÁRIAS E CONTRIBUTIVAS	1.247,00			
33.90.48	OUTROS AUXÍLIOS FINANCEIROS A PESSOA FÍSICA	2.829.574,00			
33.90.91	SENTENÇAS JUDICIAIS	754.656,00			
33.90.92	DESPESAS DE EXERCÍCIOS ANTERIORES	32.563,00			
33.90.93	INDENIZAÇÕES E RESTITUIÇÕES	142.513,00			
33.93.00	APLICAÇÃO DIRETA DECORRENTE DE OPERAÇÃO DE ÓRGÃOS, FUNDOS	105.886,00			
33.93.30	MATERIAL DE CONSUMO		11.340,00		
40.00.00	DESPESAS DE CAPITAL	11.340,00			
44.00.00	INVESTIMENTOS				60.228.654,00
44.90.00	APLICAÇÕES DIRETAS			57.743.308,00	
44.90.51	OBRAS E INSTALAÇÕES		57.743.308,00		
44.90.52	EQUIPAMENTOS E MATERIAL PERMANENTE	40.280.793,00			
44.90.61	AQUISIÇÃO DE IMÓVEIS	17.266.386,00			
44.90.93	INDENIZAÇÕES E RESTITUIÇÕES	158.000,00			
45.00.00	INVERSÕES FINANCEIRAS	38.129,00			
45.90.00	APLICAÇÕES DIRETAS			132.633,00	
45.90.61	AQUISIÇÃO DE IMÓVEIS		132.633,00		
46.00.00	AMORTIZAÇÃO DA DÍVIDA	132.633,00			
46.90.00	APLICAÇÕES DIRETAS			2.352.713,00	
46.90.71	PRINCIPAL DA DÍVIDA CONTRATUAL RESGATADA		2.352.713,00		
90.00.00	RESERVA DE CONTINGÊNCIA	2.352.713,00			
99.00.00	RESERVA DE CONTINGÊNCIA				17.907.016,00
99.99.00	RESERVA DE CONTINGÊNCIA			17.907.016,00	
99.99.99	RESERVA DE CONTINGÊNCIA	17.907.016,00			



PREFEITURA MUNICIPAL DE BURITICUPU
Rua São Raimundo nº 01 - Centro - CNPJ:01612525/0001-40

Orçamento Programa - Exercício de 2021
Anexo 02
Page 2

NATUREZA DA DESPESA - CONSOLIDAÇÃO GERAL

Código	Especificação	Elemento	Modalidade	Grupo	Categoria Econômica
TOTAL					272.390.480,00



NATUREZA DA DESPESA POR ORGÃO

PODER ORGÃO	01 PODER LEGISLATIVO 01 CAMARA MUNICIPAL					
Código	Especificação	F.R.	Elemento	Modalidade	Grupo	Categoria Econômica
3.0.00.00	DESPESAS CORRENTES	0.000.000				3.353.812,00
3.1.00.00	PESSOAL E ENCARGOS SOCIAIS	0.000.000			2.777.513,00	
3.1.90.00	APLICAÇÕES DIRETAS	0.000.000		2.728.513,00		
3.1.90.04	CONTRATAÇÃO POR TEMPO DETERMINADO	0.1.00	12.474,00			
3.1.90.11	VENCIMENTOS E VANTAGENS FIXAS - PESSOAL CIVIL	0.1.00	2.241.600,00			
3.1.90.13	OBRIGAÇÕES PATRONAIS	0.1.00	437.357,00			
3.1.90.91	SENTENÇAS JUDICIAIS	0.1.00	18.541,00			
3.1.90.92	DESPESAS DE EXERCÍCIOS ANTERIORES	0.1.00	18.541,00			
3.1.91.00	APLICAÇÕES DIRETAS- INTRA-ORÇAMENTÁRIAS	0.000.000		49.000,00		
3.1.91.13	OBRIGAÇÕES PATRONAIS	0.1.00	49.000,00			
3.2.00.00	JUROS E ENCARGOS DA DÍVIDA	0.000.000			6.199,00	
3.2.90.00	APLICAÇÕES DIRETAS	0.000.000		6.199,00		
3.2.90.21	JUROS SOBRE A DÍVIDA POR CONTRATO	0.1.00	6.199,00			
3.3.00.00	OUTRAS DESPESAS CORRENTES	0.000.000			570.100,00	
3.3.50.00	TRANSFERÊNCIAS A INSTITUIÇÕES PRIVADAS SEM FINS LUCRATIVAS	0.000.000		1.236,00		
3.3.50.41	CONTRIBUIÇÕES	0.1.00	1.236,00			
3.3.90.00	APLICAÇÕES DIRETAS	0.000.000		568.864,00		
3.3.90.08	OUTROS BENEFÍCIOS ASSISTENCIAIS DO SERVIDOR E DO PESSOAL	0.1.00	2.000,00			
3.3.90.14	DIÁRIAS - CIVIL	0.1.00	24.377,00			
3.3.90.30	MATERIAL DE CONSUMO	0.1.00	183.172,00			
3.3.90.31	PREMIAÇÕES CULTURAIS, ARTÍSTICAS, CIENTÍFICAS, DESPESAS	0.1.00	12.361,00			
3.3.90.33	PASSAGENS E DESPESAS COM LOCOMOÇÃO	0.1.00	12.361,00			
3.3.90.35	SERVIÇOS DE CONSULTORIA	0.1.00	25.930,00			
3.3.90.36	OUTROS SERVIÇOS DE TERCEIROS - PESSOA FÍSICA	0.1.00	113.306,00			
3.3.90.39	OUTROS SERVIÇOS DE TERCEIROS - PESSOA JURÍDICA	0.1.00	158.275,00			
3.3.90.47	OBRIGAÇÕES TRIBUTÁRIAS E CONTRIBUTIVAS	0.1.00	6.180,00			
3.3.90.92	DESPESAS DE EXERCÍCIOS ANTERIORES	0.1.00	12.361,00			
3.3.90.93	INDENIZAÇÕES E RESTITUIÇÕES	0.1.00	18.541,00			
4.0.00.00	DESPESAS DE CAPITAL	0.000.000				201.688,00
4.4.00.00	INVESTIMENTOS	0.000.000			173.891,00	
4.4.90.00	APLICAÇÕES DIRETAS	0.000.000		173.891,00		
4.4.90.51	OBRA E INSTALAÇÕES	0.1.00	83.540,00			
4.4.90.52	EQUIPAMENTOS E MATERIAL PERMANENTE	0.1.00	90.351,00			
4.6.00.00	AMORTIZAÇÃO DA DÍVIDA	0.000.000			27.797,00	
4.6.90.00	APLICAÇÕES DIRETAS	0.000.000		27.797,00		
4.6.90.71	PRINCIPAL DA DÍVIDA CONTRATUAL RESGATADA	0.1.00	27.797,00			
TOTAL						3.555.500,00



NATUREZA DA DESPESA POR ORGÃO

PODER ORGÃO	02 PODER EXECUTIVO 01 GABINETE DO PREFEITO					
Código	Especificação	F.R.	Elemento	Modalidade	Grupo	Categoria Econômica
3.0.00.00	DESPESAS CORRENTES	0.000.000				1.966.739,20
3.1.00.00	PESSOAL E ENCARGOS SOCIAIS	0.000.000			1.095.012,00	
3.1.90.00	APLICAÇÕES DIRETAS	0.000.000		1.079.568,00		
3.1.90.04	CONTRATAÇÃO POR TEMPO DETERMINADO	0.1.00	15.444,00			
3.1.90.05	OUTROS BENEFÍCIOS PREVIDENCIÁRIOS	0.1.00	1.188,00			
3.1.90.11	VENCIMENTOS E VANTAGENS FIXAS - PESSOAL CIVIL	0.1.00	869.184,00			
3.1.90.13	OBRIGAÇÕES PATRONAIS	0.1.00	191.160,00			
3.1.90.91	SENTENÇAS JUDICIAIS	0.1.00	1.296,00			
3.1.90.92	DESPESAS DE EXERCÍCIOS ANTERIORES	0.1.00	1.296,00			
3.1.91.00	APLICAÇÕES DIRETAS- INTRA-ORÇAMENTÁRIAS	0.000.000		15.444,00		
3.1.91.13	OBRIGAÇÕES PATRONAIS	0.1.00	15.444,00			
3.3.00.00	OUTRAS DESPESAS CORRENTES	0.000.000			871.727,20	
3.3.90.00	APLICAÇÕES DIRETAS	0.000.000		871.727,20		
3.3.90.08	OUTROS BENEFÍCIOS ASSISTENCIAIS DO SERVIDOR E DO M	0.1.00	800,00			
3.3.90.14	DIÁRIAS - CIVIL	0.1.00	88.020,00			
3.3.90.30	MATERIAL DE CONSUMO	0.1.00	168.371,20			
3.3.90.33	PASSAGENS E DESPESAS COM LOCOMOÇÃO	0.1.00	23.760,00			
3.3.90.35	SERVIÇOS DE CONSULTORIA	0.1.00	7.128,00			
3.3.90.36	OUTROS SERVIÇOS DE TERCEIROS - PESSOA FÍSICA	0.1.00	41.704,00			
3.3.90.39	OUTROS SERVIÇOS DE TERCEIROS - PESSOA JURÍDICA	0.1.00	538.056,00			
3.3.90.47	OBRIGAÇÕES TRIBUTÁRIAS E CONTRIBUTIVAS	0.1.00	1.296,00			
3.3.90.91	SENTENÇAS JUDICIAIS	0.1.00	1.404,00			
3.3.90.92	DESPESAS DE EXERCÍCIOS ANTERIORES	0.1.00	1.188,00			
4.0.00.00	DESPESAS DE CAPITAL	0.000.000				120.760,00
4.4.00.00	INVESTIMENTOS	0.000.000			120.760,00	
4.4.90.00	APLICAÇÕES DIRETAS	0.000.000		120.760,00		
4.4.90.51	OBRAS E INSTALAÇÕES	0.1.00	60.048,00			
4.4.90.52	EQUIPAMENTOS E MATERIAL PERMANENTE	0.1.00	60.712,00			
TOTAL						2.087.499,20



NATUREZA DA DESPESA POR ORGÃO

PODER ORGÃO		02 PODER EXECUTIVO 02 CONTROLADORIA GERAL E TRANSPARÊNCIA PÚBLICA DO MUNICÍPIO				
Código	Especificação	F.R.	Elemento	Modalidade	Grupo	Categoria Econômica
3.0.00.00	DESPESAS CORRENTES	0.000.000				309.258,00
3.1.00.00	PESSOAL E ENCARGOS SOCIAIS	0.000.000			255.852,00	
3.1.90.00	APLICAÇÕES DIRETAS	0.000.000		251.640,00		
3.1.90.04	CONTRATAÇÃO POR TEMPO DETERMINADO	0.1.00	13.068,00			
3.1.90.11	VENCIMENTOS E VANTAGENS FIXAS - PESSOAL CIVIL	0.1.00	204.768,00			
3.1.90.13	OBRIGAÇÕES PATRONAIS	0.1.00	33.804,00			
3.1.91.00	APLICAÇÕES DIRETAS- INTRA-ORÇAMENTÁRIAS	0.000.000		4.212,00		
3.1.91.13	OBRIGAÇÕES PATRONAIS	0.1.00	4.212,00			
3.3.00.00	OUTRAS DESPESAS CORRENTES	0.000.000			53.406,00	
3.3.90.00	APLICAÇÕES DIRETAS	0.000.000		53.406,00		
3.3.90.14	DIÁRIAS - CIVIL	0.1.00	14.256,00			
3.3.90.30	MATERIAL DE CONSUMO	0.1.00	7.128,00			
3.3.90.33	PASSAGENS E DESPESAS COM LOCOMOÇÃO	0.1.00	2.376,00			
3.3.90.36	OUTROS SERVIÇOS DE TERCEIROS - PESSOA FÍSICA	0.1.00	7.668,00			
3.3.90.39	OUTROS SERVIÇOS DE TERCEIROS - PESSOA JURÍDICA	0.1.00	21.384,00			
3.3.90.92	DESPESAS DE EXERCÍCIOS ANTERIORES	0.1.00	594,00			
4.0.00.00	DESPESAS DE CAPITAL	0.000.000				3.564,00
4.4.00.00	INVESTIMENTOS	0.000.000			3.564,00	
4.4.90.00	APLICAÇÕES DIRETAS	0.000.000		3.564,00		
4.4.90.52	EQUIPAMENTOS E MATERIAL PERMANENTE	0.1.00	3.564,00			
TOTAL						312.822,00

**PREFEITURA MUNICIPAL DE BURITICUPU**

Rua São Raimundo nº 01 - Centro - CNPJ:01612525/0001-40

Orçamento Programa - Exercício de 2021

Anexo 02

Page 4

NATUREZA DA DESPESA POR ORGÃO

PODER ORGÃO	02 PODER EXECUTIVO 03 SECRETARIA MUNICIPAL DE ADMINISTRAÇÃO E PLANEJAMENTO					
Código	Especificação	F.R.	Elemento	Modalidade	Grupo	Categoria Econômica
3.0.00.00	DESPESAS CORRENTES	0.000.000				6.146.832,00
3.1.00.00	PESSOAL E ENCARGOS SOCIAIS	0.000.000			2.828.250,00	
3.1.90.00	APLICAÇÕES DIRETAS	0.000.000		2.541.348,00		
3.1.90.03	PENSÕES	0.1.00	1.296,00			
3.1.90.04	CONTRATAÇÃO POR TEMPO DETERMINADO	0.1.00	184.464,00			
3.1.90.05	OUTROS BENEFÍCIOS PREVIDENCIÁRIOS	0.1.00	1.188,00			
3.1.90.11	VENCIMENTOS E VANTAGENS FIXAS - PESSOAL CIVIL	0.1.00	2.107.404,00			
3.1.90.13	OBRIGAÇÕES PATRONAIS	0.1.00	69.336,00			
3.1.90.91	SENTENÇAS JUDICIAIS	0.1.00	160.704,00			
3.1.90.92	DESPESAS DE EXERCÍCIOS ANTERIORES	0.1.00	16.956,00			
3.1.91.00	APLICAÇÕES DIRETAS- INTRA-ORÇAMENTÁRIAS	0.000.000		286.902,00		
3.1.91.13	OBRIGAÇÕES PATRONAIS	0.1.00	286.902,00			
3.3.00.00	OUTRAS DESPESAS CORRENTES	0.000.000			3.318.582,00	
3.3.71.00	TRANSFERÊNCIA A CONSÓRCIOS PÚBLICOS	0.000.000		102.924,00		
3.3.71.70	RATEIO PELA PARTICIPAÇÃO EM CONSÓRCIO PÚBLICO	0.1.00	102.924,00			
3.3.90.00	APLICAÇÕES DIRETAS	0.000.000		3.215.658,00		
3.3.90.08	OUTROS BENEFÍCIOS ASSISTENCIAIS DO SERVIDOR E DO M	0.1.00	12.000,00			
3.3.90.14	DIÁRIAS - CIVIL	0.1.00	41.310,00			
3.3.90.30	MATERIAL DE CONSUMO	0.1.00	687.744,00			
3.3.90.33	PASSAGENS E DESPESAS COM LOCOMOÇÃO	0.1.00	25.488,00			
3.3.90.35	SERVIÇOS DE CONSULTORIA	0.1.00	65.448,00			
3.3.90.36	OUTROS SERVIÇOS DE TERCEIROS - PESSOA FÍSICA	0.1.00	79.380,00			
3.3.90.39	OUTROS SERVIÇOS DE TERCEIROS - PESSOA JURÍDICA	0.1.00	2.279.340,00			
3.3.90.47	OBRIGAÇÕES TRIBUTÁRIAS E CONTRIBUTIVAS	0.1.00	1.188,00			
3.3.90.91	SENTENÇAS JUDICIAIS	0.1.00	17.820,00			
3.3.90.92	DESPESAS DE EXERCÍCIOS ANTERIORES	0.1.00	5.940,00			
4.0.00.00	DESPESAS DE CAPITAL	0.000.000				403.704,00
4.4.00.00	INVESTIMENTOS	0.000.000			402.570,00	
4.4.90.00	APLICAÇÕES DIRETAS	0.000.000		402.570,00		
4.4.90.51	OBRAS E INSTALAÇÕES	0.1.00	226.800,00			
4.4.90.52	EQUIPAMENTOS E MATERIAL PERMANENTE	0.1.00	175.770,00			
4.5.00.00	INVERSÕES FINANCEIRAS	0.000.000			1.134,00	
4.5.90.00	APLICAÇÕES DIRETAS	0.000.000		1.134,00		
4.5.90.61	AQUISIÇÃO DE IMÓVEIS	0.1.00	1.134,00			
TOTAL						6.550.536,00

**PREFEITURA MUNICIPAL DE BURITICUPU**

Rua São Raimundo nº 01 - Centro - CNPJ:01612525/0001-40

Orçamento Programa - Exercício de 2021

Anexo 02

Page 5

NATUREZA DA DESPESA POR ORGÃO

PODER ORGÃO	02 PODER EXECUTIVO 04 SEC MUN DE AGRICULTURA, PESCA, AGROPECUÁRIA E ABASTECIMENTO					
Código	Especificação	F.R.	Elemento	Modalidade	Grupo	Categoria Econômica
3.0.00.00	DESPESAS CORRENTES	0.000.000				846.156,00
3.1.00.00	PESSOAL E ENCARGOS SOCIAIS	0.000.000			490.158,00	
3.1.90.00	APLICAÇÕES DIRETAS	0.000.000		450.468,00		
3.1.90.04	CONTRATAÇÃO POR TEMPO DETERMINADO	0.1.00	79.380,00			
3.1.90.11	VENCIMENTOS E VANTAGENS FIXAS - PESSOAL CIVIL	0.1.00	340.200,00			
3.1.90.13	OBRIGAÇÕES PATRONAIS	0.1.00	28.620,00			
3.1.90.16	OUTRAS DESPESAS VARIÁVEIS - PESSOAL CIVIL	0.1.00	1.134,00			
3.1.90.92	DESPESAS DE EXERCÍCIOS ANTERIORES	0.1.00	1.134,00			
3.1.91.00	APLICAÇÕES DIRETAS- INTRA-ORÇAMENTÁRIAS	0.000.000		39.690,00		
3.1.91.13	OBRIGAÇÕES PATRONAIS	0.1.00	39.690,00			
3.3.00.00	OUTRAS DESPESAS CORRENTES	0.000.000			355.998,00	
3.3.90.00	APLICAÇÕES DIRETAS	0.000.000		355.998,00		
3.3.90.08	OUTROS BENEFÍCIOS ASSISTENCIAIS DO SERVIDOR E DO M	0.1.00	3.000,00			
3.3.90.14	DIÁRIAS - CIVIL	0.1.00	6.804,00			
3.3.90.30	MATERIAL DE CONSUMO	0.1.00	238.626,00			
3.3.90.32	MATERIAL, BEM OU SERVIÇO PARA DISTRIBUIÇÃO GRATUIT	0.1.00	28.350,00			
3.3.90.33	PASSAGENS E DESPESAS COM LOCOMOÇÃO	0.1.00	5.670,00			
3.3.90.36	OUTROS SERVIÇOS DE TERCEIROS - PESSOA FÍSICA	0.1.00	32.238,00			
3.3.90.39	OUTROS SERVIÇOS DE TERCEIROS - PESSOA JURÍDICA	0.1.00	37.908,00			
3.3.90.47	OBRIGAÇÕES TRIBUTÁRIAS E CONTRIBUTIVAS	0.1.00	1.134,00			
3.3.90.92	DESPESAS DE EXERCÍCIOS ANTERIORES	0.1.00	2.268,00			
4.0.00.00	DESPESAS DE CAPITAL	0.000.000				667.170,00
4.4.00.00	INVESTIMENTOS	0.000.000			667.170,00	
4.4.90.00	APLICAÇÕES DIRETAS	0.000.000		667.170,00		
4.4.90.51	OBRAS E INSTALAÇÕES	0.1.00	70.146,00			
4.4.90.51	OBRAS E INSTALAÇÕES	0.1.24	112.320,00			
4.4.90.51	OBRAS E INSTALAÇÕES	0.1.24	120.852,00			
4.4.90.52	EQUIPAMENTOS E MATERIAL PERMANENTE	0.1.00	20.412,00			
4.4.90.52	EQUIPAMENTOS E MATERIAL PERMANENTE	0.1.24	343.440,00			
TOTAL						1.513.326,00



NATUREZA DA DESPESA POR ORGÃO

PODER ORGÃO 02 PODER EXECUTIVO 05 SECRETARIA MUNICIPAL DE FINANÇAS

Código	Especificação	F.R.	Elemento	Modalidade	Grupo	Categoria Econômica
3 0.00.00	DESPESAS CORRENTES	0.000.000				1.913.747,00
3 1.00.00	PESSOAL E ENCARGOS SOCIAIS	0.000.000			572.249,00	
3 1.90.00	APLICAÇÕES DIRETAS	0.000.000		538.229,00		
3 1.90.04	CONTRATAÇÃO POR TEMPO DETERMINADO	0.1.00	15.228,00			
3 1.90.11	VENCIMENTOS E VANTAGENS FIXAS - PESSOAL CIVIL	0.1.00	453.600,00			
3 1.90.13	OBRIGAÇÕES PATRONAIS	0.1.00	56.700,00			
3 1.90.91	SENTENÇAS JUDICIAIS	0.1.00	11.340,00			
3 1.90.92	DESPESAS DE EXERCÍCIOS ANTERIORES	0.1.00	1.361,00			
3 1.91.00	APLICAÇÕES DIRETAS- INTRA-ORÇAMENTÁRIAS	0.000.000		34.020,00		
3 1.91.13	OBRIGAÇÕES PATRONAIS	0.1.00	34.020,00			
3 2.00.00	JUROS E ENCARGOS DA DÍVIDA	0.000.000			119.016,00	
3 2.90.00	APLICAÇÕES DIRETAS	0.000.000		119.016,00		
3 2.90.21	JUROS SOBRE A DÍVIDA POR CONTRATO	0.1.00	113.400,00			
3 2.90.22	OUTROS ENCARGOS SOBRE A DÍVIDA POR CONTRATO	0.1.00	5.616,00			
3 3.00.00	OUTRAS DESPESAS CORRENTES	0.000.000			1.222.482,00	
3 3.90.00	APLICAÇÕES DIRETAS	0.000.000		1.222.482,00		
3 3.90.08	OUTROS BENEFÍCIOS ASSISTENCIAIS DO SERVIDOR E DO N	0.1.00	3.000,00			
3 3.90.14	DIÁRIAS - CIVIL	0.1.00	9.072,00			
3 3.90.30	MATERIAL DE CONSUMO	0.1.00	147.420,00			
3 3.90.33	PASSAGENS E DESPESAS COM LOCOMOÇÃO	0.1.00	5.670,00			
3 3.90.35	SERVIÇOS DE CONSULTORIA	0.1.00	6.804,00			
3 3.90.36	OUTROS SERVIÇOS DE TERCEIROS - PESSOA FÍSICA	0.1.00	11.340,00			
3 3.90.39	OUTROS SERVIÇOS DE TERCEIROS - PESSOA JURÍDICA	0.1.00	453.600,00			
3 3.90.47	OBRIGAÇÕES TRIBUTÁRIAS E CONTRIBUTIVAS	0.1.00	569.808,00			
3 3.90.47	OBRIGAÇÕES TRIBUTÁRIAS E CONTRIBUTIVAS	0.1.16	1.080,00			
3 3.90.91	SENTENÇAS JUDICIAIS	0.1.00	5.616,00			
3 3.90.92	DESPESAS DE EXERCÍCIOS ANTERIORES	0.1.00	6.804,00			
3 3.90.93	INDENIZAÇÕES E RESTITUIÇÕES	0.1.00	2.268,00			
4 0.00.00	DESPESAS DE CAPITAL	0.000.000				2.372.598,00
4 4.00.00	INVESTIMENTOS	0.000.000			48.438,00	
4 4.90.00	APLICAÇÕES DIRETAS	0.000.000		48.438,00		
4 4.90.52	EQUIPAMENTOS E MATERIAL PERMANENTE	0.1.00	39.636,00			
4 4.90.93	INDENIZAÇÕES E RESTITUIÇÕES	0.1.00	1.242,00			
4 4.90.93	INDENIZAÇÕES E RESTITUIÇÕES	0.1.24	2.160,00			
4 4.90.93	INDENIZAÇÕES E RESTITUIÇÕES	0.1.24	5.400,00			
4 6.00.00	AMORTIZAÇÃO DA DÍVIDA	0.000.000			2.324.160,00	
4 6.90.00	APLICAÇÕES DIRETAS	0.000.000		2.324.160,00		
4 6.90.71	PRINCIPAL DA DÍVIDA CONTRATUAL RESGATADA	0.1.00	2.324.160,00			



PREFEITURA MUNICIPAL DE BURITICUPU
Rua São Raimundo nº 01 - Centro - CNPJ:01612525/0001-40

Orçamento Programa - Exercício de 2021
Anexo 02
Page 7

NATUREZA DA DESPESA POR ORGÃO

Código	Especificação	F.R.	Elemento	Modalidade	Grupo	Categoria Econômica
PODER ORGÃO						
02 PODER EXECUTIVO						
05 SECRETARIA MUNICIPAL DE FINANÇAS						
TOTAL						4.286.345,00



NATUREZA DA DESPESA POR ORGÃO

PODER ORGÃO	02 PODER EXECUTIVO 06 SECRETARIA MUNICIPAL DE OBRAS E URBANISMO					
Código	Especificação	F.R.	Elemento	Modalidade	Grupo	Categoria Económica
3 0. 00. 00	DESPESAS CORRENTES	0.000.000				11.958.100,00
3 1. 00. 00	PESSOAL E ENCARGOS SOCIAIS	0.000.000			370.440,00	
3 1. 90. 00	APLICAÇÕES DIRETAS	0.000.000		347.760,00		
3 1. 90. 04	CONTRATAÇÃO POR TEMPO DETERMINADO	0.1.00	113.400,00			
3 1. 90. 11	VENCIMENTOS E VANTAGENS FIXAS - PESSOAL CIVIL	0.1.00	210.600,00			
3 1. 90. 13	OBRIGAÇÕES PATRONAIS	0.1.00	22.680,00			
3 1. 90. 92	DESPESAS DE EXERCÍCIOS ANTERIORES	0.1.00	1.080,00			
3 1. 91. 00	APLICAÇÕES DIRETAS - INTRA-ORÇAMENTÁRIAS	0.000.000		22.680,00		
3 1. 91. 13	OBRIGAÇÕES PATRONAIS	0.1.00	22.680,00			
3 3. 00. 00	OUTRAS DESPESAS CORRENTES	0.000.000			1.587.660,00	
3 3. 90. 00	APLICAÇÕES DIRETAS	0.000.000		11.587.660,00		
3 3. 90. 08	OUTROS BENEFÍCIOS ASSISTENCIAIS DO SERVIDOR E DO M	0.1.00	3.300,00			
3 3. 90. 14	DIÁRIAS - CIVIL	0.1.00	5.616,00			
3 3. 90. 30	MATERIAL DE CONSUMO	0.1.00	1.925.586,00			
3 3. 90. 30	MATERIAL DE CONSUMO	0.1.16	3.402,00			
3 3. 90. 30	MATERIAL DE CONSUMO	0.1.17	244.080,00			
3 3. 90. 30	MATERIAL DE CONSUMO	0.1.24	16.200,00			
3 3. 90. 32	MATERIAL, BEM OU SERVIÇO PARA DISTRIBUIÇÃO GRATUIT	0.1.00	5.670,00			
3 3. 90. 33	PASSAGENS E DESPESAS COM LOCOMOÇÃO	0.1.00	5.616,00			
3 3. 90. 35	SERVIÇOS DE CONSULTORIA	0.1.00	11.340,00			
3 3. 90. 36	OUTROS SERVIÇOS DE TERCEIROS - PESSOA FÍSICA	0.1.00	134.568,00			
3 3. 90. 36	OUTROS SERVIÇOS DE TERCEIROS - PESSOA FÍSICA	0.1.16	3.402,00			
3 3. 90. 36	OUTROS SERVIÇOS DE TERCEIROS - PESSOA FÍSICA	0.1.17	18.684,00			
3 3. 90. 37	LOCAÇÃO DE MÃO-DE-OBRA	0.1.00	5.616,00			
3 3. 90. 39	OUTROS SERVIÇOS DE TERCEIROS - PESSOA JURÍDICA	0.1.00	7.049.656,00			
3 3. 90. 39	OUTROS SERVIÇOS DE TERCEIROS - PESSOA JURÍDICA	0.1.16	3.402,00			
3 3. 90. 39	OUTROS SERVIÇOS DE TERCEIROS - PESSOA JURÍDICA	0.1.17	1.549.800,00			
3 3. 90. 39	OUTROS SERVIÇOS DE TERCEIROS - PESSOA JURÍDICA	0.1.24	23.652,00			
3 3. 90. 39	OUTROS SERVIÇOS DE TERCEIROS - PESSOA JURÍDICA	0.1.24	567.000,00			
3 3. 90. 47	OBRIGAÇÕES TRIBUTÁRIAS E CONTRIBUTIVAS	0.1.00	1.134,00			
3 3. 90. 92	DESPESAS DE EXERCÍCIOS ANTERIORES	0.1.00	2.268,00			
3 3. 90. 92	DESPESAS DE EXERCÍCIOS ANTERIORES	0.1.17	7.668,00			
4 0. 00. 00	DESPESAS DE CAPITAL	0.000.000				10.183.235,00
4 4. 00. 00	INVESTIMENTOS	0.000.000			10.183.235,00	
4 4. 90. 00	APLICAÇÕES DIRETAS	0.000.000		10.183.235,00		
4 4. 90. 51	OBRAS E INSTALAÇÕES	0.1.00	2.170.962,00			
4 4. 90. 51	OBRAS E INSTALAÇÕES	0.1.24	112.320,00			
4 4. 90. 51	OBRAS E INSTALAÇÕES	0.1.24	6.996.240,00			
4 4. 90. 52	EQUIPAMENTOS E MATERIAL PERMANENTE	0.1.00	570.753,00			



PREFEITURA MUNICIPAL DE BURITICUPU

Rua São Raimundo nº 01 - Centro - CNPJ:01612525/0001-40

Orçamento Programa - Exercício de 2021

Anexo 02

Page 9

NATUREZA DA DESPESA POR ORGÃO

PODER ORGÃO		02 PODER EXECUTIVO 06 SECRETARIA MUNICIPAL DE OBRAS E URBANISMO				
Código	Especificação	F.R.	Elemento	Modalidade	Grupo	Categoria Econômica
4.4.90.52	EQUIPAMENTOS E MATERIAL PERMANENTE	0.1.24	54.000,00			
4.4.90.52	EQUIPAMENTOS E MATERIAL PERMANENTE	0.1.24	228.960,00			
4.4.90.61	AQUISIÇÃO DE IMÓVEIS	0.1.00	50.000,00			
TOTAL						22.141.335,00



NATUREZA DA DESPESA POR ORGÃO

PODER ORGÃO	02 PODER EXECUTIVO 07 SECRETARIA MUNICIPAL DE HABITAÇÃO					
Código	Especificação	F.R.	Elemento	Modalidade	Grupo	Categoria Econômica
3.0.00.00	DESPESAS CORRENTES	0.000.000				738.471,00
3.1.00.00	PESSOAL E ENCARGOS SOCIAIS	0.000.000			423.549,00	
3.1.90.00	APLICAÇÕES DIRETAS	0.000.000		376.785,00		
3.1.90.04	CONTRATAÇÃO POR TEMPO DETERMINADO	0.1.00	18.635,00			
3.1.90.11	VENCIMENTOS E VANTAGENS FIXAS - PESSOAL CIVIL	0.1.00	328.072,00			
3.1.90.13	OBRIGAÇÕES PATRONAIS	0.1.00	28.944,00			
3.1.90.92	DESPESAS DE EXERCÍCIOS ANTERIORES	0.1.00	1.134,00			
3.1.91.00	APLICAÇÕES DIRETAS- INTRA-ORÇAMENTÁRIAS	0.000.000		46.764,00		
3.1.91.13	OBRIGAÇÕES PATRONAIS	0.1.00	46.764,00			
3.3.00.00	OUTRAS DESPESAS CORRENTES	0.000.000			314.922,00	
3.3.90.00	APLICAÇÕES DIRETAS	0.000.000		314.922,00		
3.3.90.08	OUTROS BENEFÍCIOS ASSISTENCIAIS DO SERVIDOR E DO A	0.1.00	2.300,00			
3.3.90.14	DIÁRIAS - CIVIL	0.1.00	12.636,00			
3.3.90.30	MATERIAL DE CONSUMO	0.1.00	83.376,00			
3.3.90.33	PASSAGENS E DESPESAS COM LOCOMOÇÃO	0.1.00	7.182,00			
3.3.90.35	SERVIÇOS DE CONSULTORIA	0.1.00	1.728,00			
3.3.90.36	OUTROS SERVIÇOS DE TERCEIROS - PESSOA FÍSICA	0.1.00	95.364,00			
3.3.90.39	OUTROS SERVIÇOS DE TERCEIROS - PESSOA JURÍDICA	0.1.00	109.728,00			
3.3.90.47	OBRIGAÇÕES TRIBUTÁRIAS E CONTRIBUTIVAS	0.1.00	1.361,00			
3.3.90.92	DESPESAS DE EXERCÍCIOS ANTERIORES	0.1.00	1.247,00			
4.0.00.00	DESPESAS DE CAPITAL	0.000.000				1.852.929,00
4.4.00.00	INVESTIMENTOS	0.000.000			1.787.481,00	
4.4.90.00	APLICAÇÕES DIRETAS	0.000.000		1.787.481,00		
4.4.90.51	OBRAS E INSTALAÇÕES	0.1.00	58.212,00			
4.4.90.51	OBRAS E INSTALAÇÕES	0.1.24	860.328,00			
4.4.90.51	OBRAS E INSTALAÇÕES	0.1.24	860.328,00			
4.4.90.52	EQUIPAMENTOS E MATERIAL PERMANENTE	0.1.00	8.613,00			
4.5.00.00	INVERSÕES FINANCEIRAS	0.000.000			65.448,00	
4.5.90.00	APLICAÇÕES DIRETAS	0.000.000		65.448,00		
4.5.90.61	AQUISIÇÃO DE IMÓVEIS	0.1.00	65.448,00			
TOTAL						2.591.400,00



PREFEITURA MUNICIPAL DE BURITICUPU

Rua São Raimundo nº 01 - Centro - CNPJ:01612525/0001-40

Orçamento Programa - Exercício de 2021

Anexo 02

Page 11

NATUREZA DA DESPESA POR ORGÃO

PODER ORGÃO		02 PODER EXECUTIVO 08 SECRETARIA MUNICIPAL DE INDÚSTRIA, COMÉRCIO E TURISMO				
Código	Especificação	F.R.	Elemento	Modalidade	Grupo	Categoria Econômica
3.0.00.00	DESPESAS CORRENTES	0.000.000				49.054,00
3.1.00.00	PESSOAL E ENCARGOS SOCIAIS	0.000.000			22.194,00	
3.1.90.00	APLICAÇÕES DIRETAS	0.000.000		18.198,00		
3.1.90.04	CONTRATAÇÃO POR TEMPO DETERMINADO	0.1.00	7.344,00			
3.1.90.11	VENCIMENTOS E VANTAGENS FIXAS - PESSOAL CIVIL	0.1.00	7.344,00			
3.1.90.13	OBRIGAÇÕES PATRONAIS	0.1.00	2.376,00			
3.1.90.92	DESPESAS DE EXERCÍCIOS ANTERIORES	0.1.00	1.134,00			
3.1.91.00	APLICAÇÕES DIRETAS- INTRA-ORÇAMENTÁRIAS	0.000.000		3.996,00		
3.1.91.13	OBRIGAÇÕES PATRONAIS	0.1.00	3.996,00			
3.3.00.00	OUTRAS DESPESAS CORRENTES	0.000.000			26.860,00	
3.3.90.00	APLICAÇÕES DIRETAS	0.000.000		26.860,00		
3.3.90.14	DIÁRIAS - CIVIL	0.1.00	1.296,00			
3.3.90.30	MATERIAL DE CONSUMO	0.1.00	7.992,00			
3.3.90.33	PASSAGENS E DESPESAS COM LOCOMOÇÃO	0.1.00	1.264,00			
3.3.90.35	SERVIÇOS DE CONSULTORIA	0.1.00	3.564,00			
3.3.90.36	OUTROS SERVIÇOS DE TERCEIROS - PESSOA FÍSICA	0.1.00	5.832,00			
3.3.90.39	OUTROS SERVIÇOS DE TERCEIROS - PESSOA JURÍDICA	0.1.00	5.832,00			
3.3.90.47	OBRIGAÇÕES TRIBUTÁRIAS E CONTRIBUTIVAS	0.1.00	540,00			
3.3.90.92	DESPESAS DE EXERCÍCIOS ANTERIORES	0.1.00	540,00			
4.0.00.00	DESPESAS DE CAPITAL	0.000.000				165.616,00
4.4.00.00	INVESTIMENTOS	0.000.000			165.616,00	
4.4.90.00	APLICAÇÕES DIRETAS	0.000.000		165.616,00		
4.4.90.51	OBRAS E INSTALAÇÕES	0.1.00	160.000,00			
4.4.90.52	EQUIPAMENTOS E MATERIAL PERMANENTE	0.1.00	5.616,00			
TOTAL						214.670,00

**PREFEITURA MUNICIPAL DE BURITICUPU**

Rua São Raimundo nº 01 - Centro - CNPJ:01612525/0001-40

Orçamento Programa - Exercício de 2021

Anexo 02

Page 12

NATUREZA DA DESPESA POR ORGÃO

PODER ORGÃO	02 PODER EXECUTIVO 09 SECRETARIA MUNICIPAL DE EDUCAÇÃO					
Código	Especificação	F.R.	Elemento	Modalidade	Grupo	Categoria Econômica
3.0.00.00	DESPESAS CORRENTES	0.000.000				84.207.230,80
3.1.00.00	PESSOAL E ENCARGOS SOCIAIS	0.000.000			62.255.662,00	
3.1.90.00	APLICAÇÕES DIRETAS	0.000.000		55.456.090,00		
3.1.90.04	CONTRATAÇÃO POR TEMPO DETERMINADO	0.1.01	691.956,00			
3.1.90.04	CONTRATAÇÃO POR TEMPO DETERMINADO	0.1.05	2.297.886,00			
3.1.90.04	CONTRATAÇÃO POR TEMPO DETERMINADO	0.1.05	13.099.104,00			
3.1.90.05	OUTROS BENEFÍCIOS PREVIDENCIÁRIOS	0.1.01	1.134,00			
3.1.90.05	OUTROS BENEFÍCIOS PREVIDENCIÁRIOS	0.1.18	1.134,00			
3.1.90.05	OUTROS BENEFÍCIOS PREVIDENCIÁRIOS	0.1.19	2.916,00			
3.1.90.11	VENCIMENTOS E VANTAGENS FIXAS - PESSOAL CIVIL	0.1.01	1.076.436,00			
3.1.90.11	VENCIMENTOS E VANTAGENS FIXAS - PESSOAL CIVIL	0.1.05	3.855.600,00			
3.1.90.11	VENCIMENTOS E VANTAGENS FIXAS - PESSOAL CIVIL	0.1.05	6.481.150,00			
3.1.90.11	VENCIMENTOS E VANTAGENS FIXAS - PESSOAL CIVIL	0.1.15	19.440,00			
3.1.90.11	VENCIMENTOS E VANTAGENS FIXAS - PESSOAL CIVIL	0.1.18	27.377.708,00			
3.1.90.13	OBRIGAÇÕES PATRONAIS	0.1.01	103.032,00			
3.1.90.13	OBRIGAÇÕES PATRONAIS	0.1.05	122.272,00			
3.1.90.13	OBRIGAÇÕES PATRONAIS	0.1.05	226.800,00			
3.1.90.13	OBRIGAÇÕES PATRONAIS	0.1.18	80.190,00			
3.1.90.16	OUTRAS DESPESAS VARIÁVEIS - PESSOAL CIVIL	0.1.01	5.130,00			
3.1.90.91	SENTENÇAS JUDICIAIS	0.1.01	2.214,00			
3.1.90.92	DESPESAS DE EXERCÍCIOS ANTERIORES	0.1.01	8.100,00			
3.1.90.92	DESPESAS DE EXERCÍCIOS ANTERIORES	0.1.05	1.080,00			
3.1.90.92	DESPESAS DE EXERCÍCIOS ANTERIORES	0.1.05	2.808,00			
3.1.91.00	APLICAÇÕES DIRETAS- INTRA-ORÇAMENTÁRIAS	0.000.000		6.799.572,00		
3.1.91.13	OBRIGAÇÕES PATRONAIS	0.1.01	120.528,00			
3.1.91.13	OBRIGAÇÕES PATRONAIS	0.1.05	963.900,00			
3.1.91.13	OBRIGAÇÕES PATRONAIS	0.1.05	5.443.200,00			
3.1.91.13	OBRIGAÇÕES PATRONAIS	0.1.15	11.880,00			
3.1.91.13	OBRIGAÇÕES PATRONAIS	0.1.18	258.552,00			
3.1.91.13	OBRIGAÇÕES PATRONAIS	0.1.19	1.512,00			
3.3.00.00	OUTRAS DESPESAS CORRENTES	0.000.000			21.951.568,80	
3.3.90.00	APLICAÇÕES DIRETAS	0.000.000		21.951.568,80		
3.3.90.08	OUTROS BENEFÍCIOS ASSISTENCIAIS DO SERVIDOR E DO M	0.1.01	4.400,00			
3.3.90.08	OUTROS BENEFÍCIOS ASSISTENCIAIS DO SERVIDOR E DO M	0.1.05	91.000,00			
3.3.90.08	OUTROS BENEFÍCIOS ASSISTENCIAIS DO SERVIDOR E DO M	0.1.18	700,00			
3.3.90.14	DIÁRIAS - CIVIL	0.1.01	83.490,80			
3.3.90.14	DIÁRIAS - CIVIL	0.1.05	17.604,00			
3.3.90.14	DIÁRIAS - CIVIL	0.1.15	1.404,00			
3.3.90.30	MATERIAL DE CONSUMO	0.1.00	2.219.670,00			

**PREFEITURA MUNICIPAL DE BURITICUPU**

Rua São Raimundo nº 01 - Centro - CNPJ:01612525/0001-40

Orçamento Programa - Exercício de 2021

Anexo 02

Page 13

NATUREZA DA DESPESA POR ORGÃO

PODER ORGÃO	02 PODER EXECUTIVO 09 SECRETARIA MUNICIPAL DE EDUCAÇÃO					
Código	Especificação	F.R.	Elemento	Modalidade	Grupo	Categoria Econômica
3.3.90.30	MATERIAL DE CONSUMO	0.1.01	1.194.480,00			
3.3.90.30	MATERIAL DE CONSUMO	0.1.05	38.912,00			
3.3.90.30	MATERIAL DE CONSUMO	0.1.15	27.000,00			
3.3.90.30	MATERIAL DE CONSUMO	0.1.15	35.640,00			
3.3.90.30	MATERIAL DE CONSUMO	0.1.15	257.040,00			
3.3.90.30	MATERIAL DE CONSUMO	0.1.15	1.080.000,00			
3.3.90.30	MATERIAL DE CONSUMO	0.1.15	1.841.400,00			
3.3.90.30	MATERIAL DE CONSUMO	0.1.19	2.096.226,00			
3.3.90.30	MATERIAL DE CONSUMO	0.1.22	24.840,00			
3.3.90.32	MATERIAL, BEM OU SERVIÇO PARA DISTRIBUIÇÃO GRATUIT	0.1.01	12.636,00			
3.3.90.32	MATERIAL, BEM OU SERVIÇO PARA DISTRIBUIÇÃO GRATUIT	0.1.05	5.616,00			
3.3.90.33	PASSAGENS E DESPESAS COM LOCOMOÇÃO	0.1.01	100.440,00			
3.3.90.33	PASSAGENS E DESPESAS COM LOCOMOÇÃO	0.1.05	32.400,00			
3.3.90.35	SERVIÇOS DE CONSULTORIA	0.1.01	54.000,00			
3.3.90.35	SERVIÇOS DE CONSULTORIA	0.1.15	34.560,00			
3.3.90.36	OUTROS SERVIÇOS DE TERCEIROS - PESSOA FÍSICA	0.1.00	27.270,00			
3.3.90.36	OUTROS SERVIÇOS DE TERCEIROS - PESSOA FÍSICA	0.1.01	476.064,00			
3.3.90.36	OUTROS SERVIÇOS DE TERCEIROS - PESSOA FÍSICA	0.1.05	86.324,00			
3.3.90.36	OUTROS SERVIÇOS DE TERCEIROS - PESSOA FÍSICA	0.1.15	1.512,00			
3.3.90.36	OUTROS SERVIÇOS DE TERCEIROS - PESSOA FÍSICA	0.1.15	7.020,00			
3.3.90.36	OUTROS SERVIÇOS DE TERCEIROS - PESSOA FÍSICA	0.1.15	8.100,00			
3.3.90.36	OUTROS SERVIÇOS DE TERCEIROS - PESSOA FÍSICA	0.1.15	130.680,00			
3.3.90.36	OUTROS SERVIÇOS DE TERCEIROS - PESSOA FÍSICA	0.1.19	233.280,00			
3.3.90.36	OUTROS SERVIÇOS DE TERCEIROS - PESSOA FÍSICA	0.1.22	11.664,00			
3.3.90.37	LOCAÇÃO DE MÃO-DE-OBRA	0.1.05	21.600,00			
3.3.90.39	OUTROS SERVIÇOS DE TERCEIROS - PESSOA JURÍDICA	0.1.00	308.664,00			
3.3.90.39	OUTROS SERVIÇOS DE TERCEIROS - PESSOA JURÍDICA	0.1.01	1.345.464,00			
3.3.90.39	OUTROS SERVIÇOS DE TERCEIROS - PESSOA JURÍDICA	0.1.05	976.244,00			
3.3.90.39	OUTROS SERVIÇOS DE TERCEIROS - PESSOA JURÍDICA	0.1.15	1.512,00			
3.3.90.39	OUTROS SERVIÇOS DE TERCEIROS - PESSOA JURÍDICA	0.1.15	124.200,00			
3.3.90.39	OUTROS SERVIÇOS DE TERCEIROS - PESSOA JURÍDICA	0.1.15	253.800,00			
3.3.90.39	OUTROS SERVIÇOS DE TERCEIROS - PESSOA JURÍDICA	0.1.15	554.580,00			
3.3.90.39	OUTROS SERVIÇOS DE TERCEIROS - PESSOA JURÍDICA	0.1.19	8.013.600,00			
3.3.90.39	OUTROS SERVIÇOS DE TERCEIROS - PESSOA JURÍDICA	0.1.22	86.508,00			
3.3.90.47	OBRIGAÇÕES TRIBUTÁRIAS E CONTRIBUTIVAS	0.1.01	3.942,00			
3.3.90.47	OBRIGAÇÕES TRIBUTÁRIAS E CONTRIBUTIVAS	0.1.05	1.404,00			
3.3.90.91	SENTENÇAS JUDICIAIS	0.1.01	1.134,00			
3.3.90.92	DESPESAS DE EXERCÍCIOS ANTERIORES	0.1.01	7.344,00			



NATUREZA DA DESPESA POR ORGÃO

PODER ORGÃO						
02 PODER EXECUTIVO 09 SECRETARIA MUNICIPAL DE EDUCAÇÃO						
Código	Especificação	F.R.	Elemento	Modalidade	Grupo	Categoria Econômica
3.3.90.92	DESPESAS DE EXERCÍCIOS ANTERIORES	0.1.05	5.400,00			
3.3.90.93	INDENIZAÇÕES E RESTITUIÇÕES	0.1.01	10.800,00			
4.0.00.00	DESPESAS DE CAPITAL	0.000.000				25.277.684,00
4.4.00.00	INVESTIMENTOS	0.000.000			25.277.684,00	
4.4.90.00	APLICAÇÕES DIRETAS	0.000.000		25.277.684,00		
4.4.90.51	OBRAS E INSTALAÇÕES	0.1.00	2.116.800,00			
4.4.90.51	OBRAS E INSTALAÇÕES	0.1.01	1.046.520,00			
4.4.90.51	OBRAS E INSTALAÇÕES	0.1.05	782.460,00			
4.4.90.51	OBRAS E INSTALAÇÕES	0.1.15	8.610.840,00			
4.4.90.51	OBRAS E INSTALAÇÕES	0.1.19	3.198.960,00			
4.4.90.51	OBRAS E INSTALAÇÕES	0.1.22	108.000,00			
4.4.90.52	EQUIPAMENTOS E MATERIAL PERMANENTE	0.1.00	1.069.200,00			
4.4.90.52	EQUIPAMENTOS E MATERIAL PERMANENTE	0.1.01	234.657,00			
4.4.90.52	EQUIPAMENTOS E MATERIAL PERMANENTE	0.1.05	56.700,00			
4.4.90.52	EQUIPAMENTOS E MATERIAL PERMANENTE	0.1.15	16.416,00			
4.4.90.52	EQUIPAMENTOS E MATERIAL PERMANENTE	0.1.15	648.000,00			
4.4.90.52	EQUIPAMENTOS E MATERIAL PERMANENTE	0.1.15	4.548.731,00			
4.4.90.52	EQUIPAMENTOS E MATERIAL PERMANENTE	0.1.19	2.721.600,00			
4.4.90.61	AQUISIÇÃO DE IMÓVEIS	0.1.01	108.000,00			
4.4.90.93	INDENIZAÇÕES E RESTITUIÇÕES	0.1.01	10.800,00			
TOTAL						109.484.914,80



NATUREZA DA DESPESA POR ORGÃO

PODER ORGÃO		02 PODER EXECUTIVO 10 SEC MUN DE DESENV. SOCIAL, TRABALHO E ECONOMIA SOLIDÁRIA				
Código	Especificação	F.R.	Elemento	Modalidade	Grupo	Categoria Econômica
3.0.00.00	DESPESAS CORRENTES	0.000.000				3.469.098,00
3.1.00.00	PESSOAL E ENCARGOS SOCIAIS	0.000.000			1.328.698,00	
3.1.90.00	APLICAÇÕES DIRETAS	0.000.000		1.258.639,00		
3.1.90.04	CONTRATAÇÃO POR TEMPO DETERMINADO	0.1.00	577.100,00			
3.1.90.11	VENCIMENTOS E VANTAGENS FIXAS - PESSOAL CIVIL	0.1.00	644.000,00			
3.1.90.13	OBRIGAÇÕES PATRONAIS	0.1.00	35.379,00			
3.1.90.91	SENTENÇAS JUDICIAIS	0.1.00	1.080,00			
3.1.90.92	DESPESAS DE EXERCÍCIOS ANTERIORES	0.1.00	1.080,00			
3.1.91.00	APLICAÇÕES DIRETAS- INTRA-ORÇAMENTÁRIAS	0.000.000		70.059,00		
3.1.91.13	OBRIGAÇÕES PATRONAIS	0.1.00	70.059,00			
3.3.00.00	OUTRAS DESPESAS CORRENTES	0.000.000			2.140.400,00	
3.3.50.00	TRANSFERÊNCIAS A INSTITUIÇÕES PRIVADAS SEM FINS LUCRATIVAS	0.000.000		800.000,00		
3.3.50.43	SUBVENÇÕES SOCIAIS	0.1.00	800.000,00			
3.3.90.00	APLICAÇÕES DIRETAS	0.000.000		1.340.400,00		
3.3.90.08	OUTROS BENEFÍCIOS ASSISTENCIAIS DO SERVIDOR E DO MEMBRO DE SUA FAMÍLIA	0.1.00	400,00			
3.3.90.14	DIÁRIAS - CIVIL	0.1.00	58.000,00			
3.3.90.30	MATERIAL DE CONSUMO	0.1.00	275.000,00			
3.3.90.32	MATERIAL, BEM OU SERVIÇO PARA DISTRIBUIÇÃO GRATUITA	0.1.00	406.000,00			
3.3.90.33	PASSAGENS E DESPESAS COM LOCOMOÇÃO	0.1.00	54.000,00			
3.3.90.36	OUTROS SERVIÇOS DE TERCEIROS - PESSOA FÍSICA	0.1.00	186.000,00			
3.3.90.37	LOCAÇÃO DE MÃO-DE-OBRA	0.1.00	5.000,00			
3.3.90.39	OUTROS SERVIÇOS DE TERCEIROS - PESSOA JURÍDICA	0.1.00	345.000,00			
3.3.90.47	OBRIGAÇÕES TRIBUTÁRIAS E CONTRIBUTIVAS	0.1.00	4.000,00			
3.3.90.91	SENTENÇAS JUDICIAIS	0.1.00	1.000,00			
3.3.90.92	DESPESAS DE EXERCÍCIOS ANTERIORES	0.1.00	6.000,00			
4.0.00.00	DESPESAS DE CAPITAL	0.000.000				275.975,00
4.4.00.00	INVESTIMENTOS	0.000.000			225.800,00	
4.4.90.00	APLICAÇÕES DIRETAS	0.000.000		225.800,00		
4.4.90.51	OBRAS E INSTALAÇÕES	0.1.00	90.000,00			
4.4.90.52	EQUIPAMENTOS E MATERIAL PERMANENTE	0.1.00	135.800,00			
4.5.00.00	INVERSÕES FINANCEIRAS	0.000.000			50.175,00	
4.5.90.00	APLICAÇÕES DIRETAS	0.000.000		50.175,00		
4.5.90.61	AQUISIÇÃO DE IMÓVEIS	0.1.00	50.175,00			
TOTAL						3.745.073,00



NATUREZA DA DESPESA POR ORGÃO

PODER ORGÃO	02 PODER EXECUTIVO 11 SEC MUN DE MEIO AMBIENTE E PRESERVAÇÃO DE RECURSOS NATURAIS					
Código	Especificação	F.R.	Elemento	Modalidade	Grupo	Categoria Econômica
3.0.00.00	DESPESAS CORRENTES	0.000.000				1.132.078,00
3.1.00.00	PESSOAL E ENCARGOS SOCIAIS	0.000.000			363.312,00	
3.1.90.00	APLICAÇÕES DIRETAS	0.000.000		343.656,00		
3.1.90.04	CONTRATAÇÃO POR TEMPO DETERMINADO	0.1.00	73.710,00			
3.1.90.11	VENCIMENTOS E VANTAGENS FIXAS - PESSOAL CIVIL	0.1.00	232.470,00			
3.1.90.13	OBRIGAÇÕES PATRONAIS	0.1.00	34.020,00			
3.1.90.16	OUTRAS DESPESAS VARIÁVEIS - PESSOAL CIVIL	0.1.00	1.134,00			
3.1.90.92	DESPESAS DE EXERCÍCIOS ANTERIORES	0.1.00	2.322,00			
3.1.91.00	APLICAÇÕES DIRETAS- INTRA-ORÇAMENTÁRIAS	0.000.000		19.656,00		
3.1.91.13	OBRIGAÇÕES PATRONAIS	0.1.00	19.656,00			
3.3.00.00	OUTRAS DESPESAS CORRENTES	0.000.000			768.766,00	
3.3.90.00	APLICAÇÕES DIRETAS	0.000.000		768.766,00		
3.3.90.14	DIÁRIAS - CIVIL	0.1.00	15.790,00			
3.3.90.30	MATERIAL DE CONSUMO	0.1.00	121.905,00			
3.3.90.30	MATERIAL DE CONSUMO	0.1.24	170.100,00			
3.3.90.33	PASSAGENS E DESPESAS COM LOCOMOÇÃO	0.1.00	7.938,00			
3.3.90.36	OUTROS SERVIÇOS DE TERCEIROS - PESSOA FÍSICA	0.1.00	56.700,00			
3.3.90.36	OUTROS SERVIÇOS DE TERCEIROS - PESSOA FÍSICA	0.1.24	113.400,00			
3.3.90.39	OUTROS SERVIÇOS DE TERCEIROS - PESSOA JURÍDICA	0.1.00	104.895,00			
3.3.90.39	OUTROS SERVIÇOS DE TERCEIROS - PESSOA JURÍDICA	0.1.24	170.100,00			
3.3.90.47	OBRIGAÇÕES TRIBUTÁRIAS E CONTRIBUTIVAS	0.1.00	5.670,00			
3.3.90.92	DESPESAS DE EXERCÍCIOS ANTERIORES	0.1.00	2.268,00			
4.0.00.00	DESPESAS DE CAPITAL	0.000.000				331.695,00
4.4.00.00	INVESTIMENTOS	0.000.000			331.695,00	
4.4.90.00	APLICAÇÕES DIRETAS	0.000.000		331.695,00		
4.4.90.51	OBRAS E INSTALAÇÕES	0.1.00	25.515,00			
4.4.90.51	OBRAS E INSTALAÇÕES	0.1.24	283.500,00			
4.4.90.52	EQUIPAMENTOS E MATERIAL PERMANENTE	0.1.00	22.680,00			
TOTAL						1.463.773,00

**PREFEITURA MUNICIPAL DE BURITICUPU**

Rua São Raimundo nº 01 - Centro - CNPJ:01612525/0001-40

Orçamento Programa - Exercício de 2021

Anexo 02

Page 17

NATUREZA DA DESPESA POR ORGÃO

PODER ORGÃO	02 PODER EXECUTIVO 12 SECRETARIA MUNICIPAL DE CULTURA					
Código	Especificação	F.R.	Elemento	Modalidade	Grupo	Categoria Econômica
3.0.00.00	DESPESAS CORRENTES	0.000.000				1.233.587,00
3.1.00.00	PESSOAL E ENCARGOS SOCIAIS	0.000.000			58.968,00	
3.1.90.00	APLICAÇÕES DIRETAS	0.000.000		53.298,00		
3.1.90.04	CONTRATAÇÃO POR TEMPO DETERMINADO	0.1.00	17.010,00			
3.1.90.11	VENCIMENTOS E VANTAGENS FIXAS - PESSOAL CIVIL	0.1.00	28.350,00			
3.1.90.13	OBRIGAÇÕES PATRONAIS	0.1.00	5.670,00			
3.1.90.91	SENTENÇAS JUDICIAIS	0.1.00	1.134,00			
3.1.90.92	DESPESAS DE EXERCÍCIOS ANTERIORES	0.1.00	1.134,00			
3.1.91.00	APLICAÇÕES DIRETAS- INTRA-ORÇAMENTÁRIAS	0.000.000		5.670,00		
3.1.91.13	OBRIGAÇÕES PATRONAIS	0.1.00	5.670,00			
3.3.00.00	OUTRAS DESPESAS CORRENTES	0.000.000			1.174.619,00	
3.3.90.00	APLICAÇÕES DIRETAS	0.000.000		1.174.619,00		
3.3.90.14	DIARIAS - CIVIL	0.1.00	5.670,00			
3.3.90.30	MATERIAL DE CONSUMO	0.1.00	96.485,00			
3.3.90.31	PREMIAÇÕES CULTURAIS, ARTÍSTICAS, CIENTÍFICAS, DESP	0.1.00	56.700,00			
3.3.90.32	MATERIAL, BEM OU SERVIÇO PARA DISTRIBUIÇÃO GRATUIT	0.1.00	6.804,00			
3.3.90.33	PASSAGENS E DESPESAS COM LOCOMOÇÃO	0.1.00	5.670,00			
3.3.90.36	OUTROS SERVIÇOS DE TERCEIROS - PESSOA FÍSICA	0.1.00	46.991,00			
3.3.90.39	OUTROS SERVIÇOS DE TERCEIROS - PESSOA JURÍDICA	0.1.00	474.282,00			
3.3.90.39	OUTROS SERVIÇOS DE TERCEIROS - PESSOA JURIDICA	0.1.24	477.709,00			
3.3.90.41	CONTRIBUIÇÕES	0.1.00	1.247,00			
3.3.90.47	OBRIGAÇÕES TRIBUTÁRIAS E CONTRIBUTIVAS	0.1.00	1.247,00			
3.3.90.92	DESPESAS DE EXERCÍCIOS ANTERIORES	0.1.00	1.247,00			
3.3.90.93	INDENIZAÇÕES E RESTITUIÇÕES	0.1.00	567,00			
4.0.00.00	DESPESAS DE CAPITAL	0.000.000				308.980,00
4.4.00.00	INVESTIMENTOS	0.000.000			308.980,00	
4.4.90.00	APLICAÇÕES DIRETAS	0.000.000		308.980,00		
4.4.90.51	OBRAS E INSTALAÇÕES	0.1.00	2.722,00			
4.4.90.51	OBRAS E INSTALAÇÕES	0.1.24	276.288,00			
4.4.90.52	EQUIPAMENTOS E MATERIAL PERMANENTE	0.1.00	29.403,00			
4.4.90.93	INDENIZAÇÕES E RESTITUIÇÕES	0.1.00	567,00			
TOTAL						1.542.567,00



NATUREZA DA DESPESA POR ORGÃO

PODER ORGÃO		02 PODER EXECUTIVO 13 SEC. MUNICIPAL DE ESPORTES, LAZER E JUVENTUDE				
Código	Especificação	F.R.	Elemento	Modalidade	Grupo	Categoria Econômica
3.0.00.00	DESPESAS CORRENTES	0.000.000				311.526,00
3.1.00.00	PESSOAL E ENCARGOS SOCIAIS	0.000.000			27.864,00	
3.1.90.00	APLICAÇÕES DIRETAS	0.000.000		24.084,00		
3.1.90.04	CONTRATAÇÃO POR TEMPO DETERMINADO	0.1.00	5.292,00			
3.1.90.11	VENCIMENTOS E VANTAGENS FIXAS - PESSOAL CIVIL	0.1.00	16.200,00			
3.1.90.13	OBRIGAÇÕES PATRONAIS	0.1.00	1.296,00			
3.1.90.92	DESPESAS DE EXERCÍCIOS ANTERIORES	0.1.00	1.296,00			
3.1.91.00	APLICAÇÕES DIRETAS- INTRA-ORÇAMENTÁRIAS	0.000.000		3.780,00		
3.1.91.13	OBRIGAÇÕES PATRONAIS	0.1.00	3.780,00			
3.3.00.00	OUTRAS DESPESAS CORRENTES	0.000.000			283.662,00	
3.3.50.00	TRANSFERÊNCIAS A INSTITUIÇÕES PRIVADAS SEM FINS LUCR	0.000.000		15.660,00		
3.3.50.41	CONTRIBUIÇÕES	0.1.00	15.660,00			
3.3.90.00	APLICAÇÕES DIRETAS	0.000.000		268.002,00		
3.3.90.14	DIÁRIAS - CIVIL	0.1.00	3.780,00			
3.3.90.30	MATERIAL DE CONSUMO	0.1.00	142.290,00			
3.3.90.31	PREMIAÇÕES CULTURAIS, ARTÍSTICAS, CIENTÍFICAS, DESP	0.1.00	7.776,00			
3.3.90.32	MATERIAL, BEM OU SERVIÇO PARA DISTRIBUIÇÃO GRATUIT	0.1.00	10.152,00			
3.3.90.33	PASSAGENS E DESPESAS COM LOCOMOÇÃO	0.1.00	6.048,00			
3.3.90.36	OUTROS SERVIÇOS DE TERCEIROS - PESSOA FÍSICA	0.1.00	50.814,00			
3.3.90.37	LOCAÇÃO DE MÃO-DE-OBRA	0.1.00	12.420,00			
3.3.90.39	OUTROS SERVIÇOS DE TERCEIROS - PESSOA JURÍDICA	0.1.00	29.862,00			
3.3.90.47	OBRIGAÇÕES TRIBUTÁRIAS E CONTRIBUTIVAS	0.1.00	1.620,00			
3.3.90.92	DESPESAS DE EXERCÍCIOS ANTERIORES	0.1.00	1.620,00			
3.3.90.93	INDENIZAÇÕES E RESTITUIÇÕES	0.1.00	1.620,00			
4.0.00.00	DESPESAS DE CAPITAL	0.000.000				665.334,00
4.4.00.00	INVESTIMENTOS	0.000.000			665.334,00	
4.4.90.00	APLICAÇÕES DIRETAS	0.000.000		665.334,00		
4.4.90.51	OBRAS E INSTALAÇÕES	0.1.00	555.174,00			
4.4.90.51	OBRAS E INSTALAÇÕES	0.1.24	64.800,00			
4.4.90.52	EQUIPAMENTOS E MATERIAL PERMANENTE	0.1.00	45.360,00			
TOTAL						976.860,00

**PREFEITURA MUNICIPAL DE BURITICUPU**

Rua São Raimundo nº 01 - Centro - CNPJ 01612525/0001-40

Orçamento Programa - Exercício de 2021

Anexo 02

Page 19

NATUREZA DA DESPESA POR ORGÃO

PODER ORGÃO	02 PODER EXECUTIVO 14 SECRETARIA MUNICIPAL DE TRÂNSITO E TRANSPORTES					
Código	Especificação	F.R.	Elemento	Modalidade	Grupo	Categoria Econômica
3.0.00.00	DESPESAS CORRENTES	0.000.000				2.050.956,00
3.1.00.00	PESSOAL E ENCARGOS SOCIAIS	0.000.000			434.700,00	
3.1.90.00	APLICAÇÕES DIRETAS	0.000.000		366.660,00		
3.1.90.04	CONTRATAÇÃO POR TEMPO DETERMINADO	0.1.00	15.120,00			
3.1.90.05	OUTROS BENEFÍCIOS PREVIDENCIÁRIOS	0.1.00	1.080,00			
3.1.90.11	VENCIMENTOS E VANTAGENS FIXAS - PESSOAL CIVIL	0.1.00	340.200,00			
3.1.90.13	OBRIGAÇÕES PATRONAIS	0.1.00	7.452,00			
3.1.90.91	SENTENÇAS JUDICIAIS	0.1.00	1.404,00			
3.1.90.92	DESPESAS DE EXERCÍCIOS ANTERIORES	0.1.00	1.404,00			
3.1.91.00	APLICAÇÕES DIRETAS- INTRA-ORÇAMENTÁRIAS	0.000.000		68.040,00		
3.1.91.13	OBRIGAÇÕES PATRONAIS	0.1.00	68.040,00			
3.3.00.00	OUTRAS DESPESAS CORRENTES	0.000.000			1.616.256,00	
3.3.90.00	APLICAÇÕES DIRETAS	0.000.000		1.616.256,00		
3.3.90.08	OUTROS BENEFÍCIOS ASSISTENCIAIS DO SERVIDOR E DO M	0.1.00	900,00			
3.3.90.14	DIÁRIAS - CIVIL	0.1.00	6.804,00			
3.3.90.30	MATERIAL DE CONSUMO	0.1.00	414.288,00			
3.3.90.33	PASSAGENS E DESPESAS COM LOCOMOÇÃO	0.1.00	7.344,00			
3.3.90.36	OUTROS SERVIÇOS DE TERCEIROS - PESSOA FÍSICA	0.1.00	67.500,00			
3.3.90.39	OUTROS SERVIÇOS DE TERCEIROS - PESSOA JURÍDICA	0.1.00	1.115.208,00			
3.3.90.47	OBRIGAÇÕES TRIBUTÁRIAS E CONTRIBUTIVAS	0.1.00	1.404,00			
3.3.90.92	DESPESAS DE EXERCÍCIOS ANTERIORES	0.1.00	2.808,00			
4.0.00.00	DESPESAS DE CAPITAL	0.000.000				4.119.606,00
4.4.00.00	INVESTIMENTOS	0.000.000			4.119.606,00	
4.4.90.00	APLICAÇÕES DIRETAS	0.000.000		4.119.606,00		
4.4.90.51	OBRAS E INSTALAÇÕES	0.1.00	656.586,00			
4.4.90.51	OBRAS E INSTALAÇÕES	0.1.24	3.398.760,00			
4.4.90.52	EQUIPAMENTOS E MATERIAL PERMANENTE	0.1.00	64.260,00			
TOTAL						6.170.562,00



PREFEITURA MUNICIPAL DE BURITICUPU

Rua São Raimundo nº 01 - Centro - CNPJ:01612525/0001-40

Orçamento Programa - Exercício de 2021

Anexo 02

Page 20

NATUREZA DA DESPESA POR ORGÃO

PODER	02 PODER EXECUTIVO
ORGÃO	15 FUNDO MUNICIPAL DE SAÚDE

Código	Especificação	F.R.	Elemento	Modalidade	Grupo	Categoria Econômica
3.0.00.00	DESPESAS CORRENTES	0.000.000				60.038.756,00
3.1.00.00	PESSOAL E ENCARGOS SOCIAIS	0.000.000			21.037.860,00	
3.1.90.00	APLICAÇÕES DIRETAS	0.000.000		19.389.009,00		
3.1.90.04	CONTRATAÇÃO POR TEMPO DETERMINADO	0.1.02	516.240,00			
3.1.90.04	CONTRATAÇÃO POR TEMPO DETERMINADO	0.1.14	15.000,00			
3.1.90.04	CONTRATAÇÃO POR TEMPO DETERMINADO	0.1.14	6.789.020,00			
3.1.90.05	OUTROS BENEFÍCIOS PREVIDENCIÁRIOS	0.1.02	4.471,00			
3.1.90.11	VENCIMENTOS E VANTAGENS FIXAS - PESSOAL CIVIL	0.1.02	4.819.716,00			
3.1.90.11	VENCIMENTOS E VANTAGENS FIXAS - PESSOAL CIVIL	0.1.14	50.000,00			
3.1.90.11	VENCIMENTOS E VANTAGENS FIXAS - PESSOAL CIVIL	0.1.14	6.106.230,00			
3.1.90.11	VENCIMENTOS E VANTAGENS FIXAS - PESSOAL CIVIL	0.1.30	290.520,00			
3.1.90.13	OBRIGAÇÕES PATRONAIS	0.1.02	371.933,00			
3.1.90.13	OBRIGAÇÕES PATRONAIS	0.1.14	3.000,00			
3.1.90.13	OBRIGAÇÕES PATRONAIS	0.1.14	351.896,00			
3.1.90.13	OBRIGAÇÕES PATRONAIS	0.1.30	22.680,00			
3.1.90.16	OUTRAS DESPESAS VARIÁVEIS - PESSOAL CIVIL	0.1.14	11.567,00			
3.1.90.91	SENTENÇAS JUDICIAIS	0.1.02	7.938,00			
3.1.90.92	DESPESAS DE EXERCÍCIOS ANTERIORES	0.1.02	5.670,00			
3.1.90.92	DESPESAS DE EXERCÍCIOS ANTERIORES	0.1.14	23.128,00			
3.1.91.00	APLICAÇÕES DIRETAS- INTRA-ORÇAMENTÁRIAS	0.000.000		1.648.851,00		
3.1.91.13	OBRIGAÇÕES PATRONAIS	0.1.02	934.775,00			
3.1.91.13	OBRIGAÇÕES PATRONAIS	0.1.14	7.000,00			
3.1.91.13	OBRIGAÇÕES PATRONAIS	0.1.14	593.676,00			
3.1.91.13	OBRIGAÇÕES PATRONAIS	0.1.30	113.400,00			
3.3.00.00	OUTRAS DESPESAS CORRENTES	0.000.000			39.000.896,00	
3.3.90.00	APLICAÇÕES DIRETAS	0.000.000		38.989.556,00		
3.3.90.08	OUTROS BENEFÍCIOS ASSISTENCIAIS DO SERVIDOR E DO M	0.1.02	5.000,00			
3.3.90.08	OUTROS BENEFÍCIOS ASSISTENCIAIS DO SERVIDOR E DO M	0.1.14	32.900,00			
3.3.90.14	DIÁRIAS - CIVIL	0.1.02	161.368,00			
3.3.90.14	DIÁRIAS - CIVIL	0.1.14	47.174,00			
3.3.90.14	DIÁRIAS - CIVIL	0.1.30	38.556,00			
3.3.90.30	MATERIAL DE CONSUMO	0.1.02	1.382.400,00			
3.3.90.30	MATERIAL DE CONSUMO	0.1.14	300.000,00			
3.3.90.30	MATERIAL DE CONSUMO	0.1.14	10.744.628,00			
3.3.90.30	MATERIAL DE CONSUMO	0.1.30	926.100,00			
3.3.90.30	MATERIAL DE CONSUMO	0.1.32	100.000,00			
3.3.90.32	MATERIAL, BEM OU SERVIÇO PARA DISTRIBUIÇÃO GRATUIT	0.1.02	13.948,00			
3.3.90.33	PASSAGENS E DESPESAS COM LOCOMOÇÃO	0.1.02	167.648,00			
3.3.90.33	PASSAGENS E DESPESAS COM LOCOMOÇÃO	0.1.14	57.607,00			



NATUREZA DA DESPESA POR ORGÃO

PODER ORGÃO	02 PODER EXECUTIVO 15 FUNDO MUNICIPAL DE SAÚDE					
Código	Especificação	F.R.	Elemento	Modalidade	Grupo	Categoria Econômica
3.3.90.36	OUTROS SERVIÇOS DE TERCEIROS - PESSOA FÍSICA	0.1.02	685.152,00			
3.3.90.36	OUTROS SERVIÇOS DE TERCEIROS - PESSOA FÍSICA	0.1.14	200.000,00			
3.3.90.36	OUTROS SERVIÇOS DE TERCEIROS - PESSOA FÍSICA	0.1.14	11.679.476,00			
3.3.90.36	OUTROS SERVIÇOS DE TERCEIROS - PESSOA FÍSICA	0.1.30	1.503.684,00			
3.3.90.36	OUTROS SERVIÇOS DE TERCEIROS - PESSOA FÍSICA	0.1.32	100.000,00			
3.3.90.37	LOCAÇÃO DE MÃO-DE-OBRA	0.1.02	25.515,00			
3.3.90.37	LOCAÇÃO DE MÃO-DE-OBRA	0.1.14	60.895,00			
3.3.90.39	OUTROS SERVIÇOS DE TERCEIROS - PESSOA JURÍDICA	0.1.02	2.920.694,00			
3.3.90.39	OUTROS SERVIÇOS DE TERCEIROS - PESSOA JURÍDICA	0.1.14	200.000,00			
3.3.90.39	OUTROS SERVIÇOS DE TERCEIROS - PESSOA JURÍDICA	0.1.14	4.525.787,00			
3.3.90.39	OUTROS SERVIÇOS DE TERCEIROS - PESSOA JURÍDICA	0.1.30	113.400,00			
3.3.90.39	OUTROS SERVIÇOS DE TERCEIROS - PESSOA JURÍDICA	0.1.32	90.000,00			
3.3.90.47	OBRIGAÇÕES TRIBUTARIAS E CONTRIBUTIVAS	0.1.02	535.561,00			
3.3.90.47	OBRIGAÇÕES TRIBUTARIAS E CONTRIBUTIVAS	0.1.14	1.646.136,00			
3.3.90.48	OUTROS AUXÍLIOS FINANCEIROS A PESSOA FÍSICA	0.1.02	665.831,00			
3.3.90.48	OUTROS AUXÍLIOS FINANCEIROS A PESSOA FÍSICA	0.1.14	7.825,00			
3.3.90.91	SENTENÇAS JUDICIAIS	0.1.02	3.969,00			
3.3.90.92	DESPESAS DE EXERCÍCIOS ANTERIORES	0.1.02	11.453,00			
3.3.90.92	DESPESAS DE EXERCÍCIOS ANTERIORES	0.1.14	31.179,00			
3.3.90.93	INDENIZAÇÕES E RESTITUIÇÕES	0.1.02	5.670,00			
3.3.93.00	APLICAÇÃO DIRETA DECORRENTE DE OPERAÇÃO DE ÓRGÃO	0.000.000		11.340,00		
3.3.93.30	MATERIAL DE CONSUMO	0.1.02	11.340,00			
4.0.00.00	DESPESAS DE CAPITAL	0.000.000				11.221.904,00
4.4.00.00	INVESTIMENTOS	0.000.000			11.221.904,00	
4.4.90.00	APLICAÇÕES DIRETAS	0.000.000		11.221.904,00		
4.4.90.51	OBRAS E INSTALAÇÕES	0.1.02	414.052,00			
4.4.90.51	OBRAS E INSTALAÇÕES	0.1.14	5.618.160,00			
4.4.90.52	EQUIPAMENTOS E MATERIAL PERMANENTE	0.1.02	1.286.160,00			
4.4.90.52	EQUIPAMENTOS E MATERIAL PERMANENTE	0.1.14	49.680,00			
4.4.90.52	EQUIPAMENTOS E MATERIAL PERMANENTE	0.1.14	350.000,00			
4.4.90.52	EQUIPAMENTOS E MATERIAL PERMANENTE	0.1.14	2.903.272,00			
4.4.90.52	EQUIPAMENTOS E MATERIAL PERMANENTE	0.1.30	489.240,00			
4.4.90.52	EQUIPAMENTOS E MATERIAL PERMANENTE	0.1.32	100.000,00			
4.4.90.93	INDENIZAÇÕES E RESTITUIÇÕES	0.1.02	11.340,00			
TOTAL						71.260.660,00

**PREFEITURA MUNICIPAL DE BURITICUPU**

Rua São Raimundo nº 01 - Centro - CNPJ:01612525/0001-40

Orçamento Programa - Exercício de 2021

Anexo 02

Page 22

NATUREZA DA DESPESA POR ORGÃO

PODER ORGÃO	02 PODER EXECUTIVO 16 IPSEMB					
Código	Especificação	F.R.	Elemento	Modalidade	Grupo	Categoria Econômica
3.0.00.00	DESPESAS CORRENTES	0.000.000				8.593.668,00
3.1.00.00	PESSOAL E ENCARGOS SOCIAIS	0.000.000			8.015.328,00	
3.1.90.00	APLICAÇÕES DIRETAS	0.000.000		7.969.212,00		
3.1.90.01	APOSENTADORIAS, RESERVA REMUNERADA E REFORMAS	0.2.03	3.202.200,00			
3.1.90.03	PENSÕES	0.2.03	2.276.640,00			
3.1.90.04	CONTRATAÇÃO POR TEMPO DETERMINADO	0.2.04	102.060,00			
3.1.90.05	OUTROS BENEFÍCIOS PREVIDENCIÁRIOS	0.2.03	1.829.520,00			
3.1.90.11	VENCIMENTOS E VANTAGENS FIXAS - PESSOAL CIVIL	0.2.04	478.440,00			
3.1.90.13	OBRIGAÇÕES PATRONAIS	0.2.04	77.220,00			
3.1.90.92	DESPESAS DE EXERCÍCIOS ANTERIORES	0.2.03	1.620,00			
3.1.90.92	DESPESAS DE EXERCÍCIOS ANTERIORES	0.2.04	1.512,00			
3.1.91.00	APLICAÇÕES DIRETAS- INTRA-ORÇAMENTÁRIAS	0.000.000		46.116,00		
3.1.91.13	OBRIGAÇÕES PATRONAIS	0.2.03	13.932,00			
3.1.91.13	OBRIGAÇÕES PATRONAIS	0.2.04	32.184,00			
3.3.00.00	OUTRAS DESPESAS CORRENTES	0.000.000			578.340,00	
3.3.90.00	APLICAÇÕES DIRETAS	0.000.000		578.340,00		
3.3.90.08	OUTROS BENEFÍCIOS ASSISTENCIAIS DO SERVIDOR E DO N	0.2.03	1.620,00			
3.3.90.14	DIÁRIAS - CIVIL	0.2.04	7.884,00			
3.3.90.30	MATERIAL DE CONSUMO	0.2.04	332.964,00			
3.3.90.33	PASSAGENS E DESPESAS COM LOCOMOÇÃO	0.2.04	6.372,00			
3.3.90.35	SERVIÇOS DE CONSULTORIA	0.2.04	34.020,00			
3.3.90.36	OUTROS SERVIÇOS DE TERCEIROS - PESSOA FÍSICA	0.2.04	56.700,00			
3.3.90.39	OUTROS SERVIÇOS DE TERCEIROS - PESSOA JURÍDICA	0.2.04	56.700,00			
3.3.90.47	OBRIGAÇÕES TRIBUTÁRIAS E CONTRIBUTIVAS	0.2.04	9.396,00			
3.3.90.92	DESPESAS DE EXERCÍCIOS ANTERIORES	0.2.04	7.884,00			
3.3.90.93	INDENIZAÇÕES E RESTITUIÇÕES	0.2.03	64.800,00			
4.0.00.00	DESPESAS DE CAPITAL	0.000.000				825.876,00
4.4.00.00	INVESTIMENTOS	0.000.000			810.000,00	
4.4.90.00	APLICAÇÕES DIRETAS	0.000.000		810.000,00		
4.4.90.51	OBRAS E INSTALAÇÕES	0.2.04	583.200,00			
4.4.90.52	EQUIPAMENTOS E MATERIAL PERMANENTE	0.2.04	226.800,00			
4.5.00.00	INVERSÕES FINANCEIRAS	0.000.000			15.876,00	
4.5.90.00	APLICAÇÕES DIRETAS	0.000.000		15.876,00		
4.5.90.61	AQUISIÇÃO DE IMÓVEIS	0.2.04	15.876,00			
9.0.00.00	RESERVA DE CONTINGÊNCIA	0.000.000				17.381.056,00
9.9.00.00	RESERVA DE CONTINGÊNCIA	0.000.000			17.381.056,00	
9.9.99.00	RESERVA DE CONTINGÊNCIA	0.000.000		17.381.056,00		
9.9.99.99	RESERVA DE CONTINGÊNCIA	0.2.03	17.381.056,00			



PREFEITURA MUNICIPAL DE BURITICUPU

Rua São Raimundo nº 01 - Centro - CNPJ.01612525/0001-40

Orçamento Programa - Exercício de 2021

Anexo 02

Page 23

NATUREZA DA DESPESA POR ORGÃO

PODER	02 PODER EXECUTIVO						
ORGÃO	16 IPSEMB						
Código	Especificação	F.R.	Elemento	Modalidade	Grupo	Categoria Econômica	
TOTAL							26.800.600,00

**PREFEITURA MUNICIPAL DE BURITICUPU**

Rua São Raimundo nº 01 - Centro - CNPJ:01612525/0001-40

Orçamento Programa - Exercício de 2021

Anexo 02

Page 24

NATUREZA DA DESPESA POR ORGÃO

PODER ORGÃO		02 PODER EXECUTIVO 17 SERVIÇO AUTÔNOMO DE ÁGUA E ESGOTO - SAAE				
Código	Especificação	F.R.	Elemento	Modalidade	Grupo	Categoria Econômica
3.0.00.00	DESPESAS CORRENTES	0.000.000				601.625,00
3.1.00.00	PESSOAL E ENCARGOS SOCIAIS	0.000.000			352.016,00	
3.1.90.00	APLICAÇÕES DIRETAS	0.000.000		336.032,00		
3.1.90.04	CONTRATAÇÃO POR TEMPO DETERMINADO	0.2.00	121.392,00			
3.1.90.11	VENCIMENTOS E VANTAGENS FIXAS - PESSOAL CIVIL	0.2.00	193.968,00			
3.1.90.13	OBRIGAÇÕES PATRONAIS	0.2.00	17.496,00			
3.1.90.91	SENTENÇAS JUDICIAIS	0.2.00	1.588,00			
3.1.90.92	DESPESAS DE EXERCÍCIOS ANTERIORES	0.2.00	1.588,00			
3.1.91.00	APLICAÇÕES DIRETAS- INTRA-ORÇAMENTÁRIAS	0.000.000		15.984,00		
3.1.91.13	OBRIGAÇÕES PATRONAIS	0.2.00	15.984,00			
3.2.00.00	JUROS E ENCARGOS DA DÍVIDA	0.000.000			1.490,00	
3.2.90.00	APLICAÇÕES DIRETAS	0.000.000		1.490,00		
3.2.90.21	JUROS SOBRE A DÍVIDA POR CONTRATO	0.2.00	734,00			
3.2.90.22	OUTROS ENCARGOS SOBRE A DÍVIDA POR CONTRATO	0.2.00	756,00			
3.3.00.00	OUTRAS DESPESAS CORRENTES	0.000.000			248.119,00	
3.3.90.00	APLICAÇÕES DIRETAS	0.000.000		248.119,00		
3.3.90.14	DIÁRIAS - CIVIL	0.2.00	11.124,00			
3.3.90.30	MATERIAL DE CONSUMO	0.2.00	29.419,00			
3.3.90.33	PASSAGENS E DESPESAS COM LOCOMOÇÃO	0.2.00	6.264,00			
3.3.90.36	OUTROS SERVIÇOS DE TERCEIROS - PESSOA FÍSICA	0.2.00	40.068,00			
3.3.90.39	OUTROS SERVIÇOS DE TERCEIROS - PESSOA JURÍDICA	0.2.00	144.396,00			
3.3.90.47	OBRIGAÇÕES TRIBUTÁRIAS E CONTRIBUTIVAS	0.2.00	6.156,00			
3.3.90.91	SENTENÇAS JUDICIAIS	0.2.00	1.620,00			
3.3.90.92	DESPESAS DE EXERCÍCIOS ANTERIORES	0.2.00	7.452,00			
3.3.90.93	INDENIZAÇÕES E RESTITUIÇÕES	0.2.00	1.620,00			
4.0.00.00	DESPESAS DE CAPITAL	0.000.000				120.096,00
4.4.00.00	INVESTIMENTOS	0.000.000			119.340,00	
4.4.90.00	APLICAÇÕES DIRETAS	0.000.000		119.340,00		
4.4.90.51	OBRAS E INSTALAÇÕES	0.2.00	45.360,00			
4.4.90.52	EQUIPAMENTOS E MATERIAL PERMANENTE	0.2.00	72.360,00			
4.4.90.93	INDENIZAÇÕES E RESTITUIÇÕES	0.2.00	1.620,00			
4.6.00.00	AMORTIZAÇÃO DA DÍVIDA	0.000.000			756,00	
4.6.90.00	APLICAÇÕES DIRETAS	0.000.000		756,00		
4.6.90.71	PRINCIPAL DA DÍVIDA CONTRATUAL RESGATADA	0.2.00	756,00			
TOTAL						721.721,00



PREFEITURA MUNICIPAL DE BURITICUPU
Rua São Raimundo nº 01 - Centro - CNPJ:01612525/0001-40

Orçamento Programa - Exercício de 2021
Anexo 02
Page 25

NATUREZA DA DESPESA POR ORGÃO

PODER ORGÃO		02 PODER EXECUTIVO 18 FUNDO MUNICIPAL DE ASSISTÊNCIA SOCIAL				
Código	Especificação	F.R.	Elemento	Modalidade	Grupo	Categoria Econômica
3.0.00.00	DESPESAS CORRENTES	0.000.000				5.334.116,00
3.1.00.00	PESSOAL E ENCARGOS SOCIAIS	0.000.000			2.184.175,00	
3.1.90.00	APLICAÇÕES DIRETAS	0.000.000		2.078.647,00		
3.1.90.04	CONTRATAÇÃO POR TEMPO DETERMINADO	0.1.00	723.744,00			
3.1.90.04	CONTRATAÇÃO POR TEMPO DETERMINADO	0.1.29	471.274,00			
3.1.90.11	VENCIMENTOS E VANTAGENS FIXAS - PESSOAL CIVIL	0.1.00	415.566,00			
3.1.90.11	VENCIMENTOS E VANTAGENS FIXAS - PESSOAL CIVIL	0.1.29	347.960,00			
3.1.90.13	OBRIGAÇÕES PATRONAIS	0.1.00	107.463,00			
3.1.90.13	OBRIGAÇÕES PATRONAIS	0.1.29	6.160,00			
3.1.90.16	OUTRAS DESPESAS VARIÁVEIS - PESSOAL CIVIL	0.1.00	1.000,00			
3.1.90.92	DESPESAS DE EXERCÍCIOS ANTERIORES	0.1.00	5.480,00			
3.1.91.00	APLICAÇÕES DIRETAS- INTRA-ORÇAMENTÁRIAS	0.000.000		105.528,00		
3.1.91.13	OBRIGAÇÕES PATRONAIS	0.1.00	78.358,00			
3.1.91.13	OBRIGAÇÕES PATRONAIS	0.1.29	27.170,00			
3.3.00.00	OUTRAS DESPESAS CORRENTES	0.000.000			3.149.941,00	
3.3.90.00	APLICAÇÕES DIRETAS	0.000.000		3.149.941,00		
3.3.90.08	OUTROS BENEFÍCIOS ASSISTENCIAIS DO SERVIDOR E DO A	0.1.00	3.800,00			
3.3.90.08	OUTROS BENEFÍCIOS ASSISTENCIAIS DO SERVIDOR E DO A	0.1.29	7.900,00			
3.3.90.14	DIÁRIAS - CIVIL	0.1.00	37.000,00			
3.3.90.14	DIÁRIAS - CIVIL	0.1.29	7.320,00			
3.3.90.30	MATERIAL DE CONSUMO	0.1.00	642.500,00			
3.3.90.30	MATERIAL DE CONSUMO	0.1.29	109.600,00			
3.3.90.30	MATERIAL DE CONSUMO	0.1.29	338.960,00			
3.3.90.32	MATERIAL, BEM OU SERVIÇO PARA DISTRIBUIÇÃO GRATUIT	0.1.00	581.170,00			
3.3.90.32	MATERIAL, BEM OU SERVIÇO PARA DISTRIBUIÇÃO GRATUIT	0.1.29	2.800,00			
3.3.90.32	MATERIAL, BEM OU SERVIÇO PARA DISTRIBUIÇÃO GRATUIT	0.1.29	20.000,00			
3.3.90.32	MATERIAL, BEM OU SERVIÇO PARA DISTRIBUIÇÃO GRATUIT	0.1.31	35.000,00			
3.3.90.33	PASSAGENS E DESPESAS COM LOCOMOÇÃO	0.1.00	27.000,00			
3.3.90.33	PASSAGENS E DESPESAS COM LOCOMOÇÃO	0.1.29	15.000,00			
3.3.90.36	OUTROS SERVIÇOS DE TERCEIROS - PESSOA FÍSICA	0.1.00	375.550,00			
3.3.90.36	OUTROS SERVIÇOS DE TERCEIROS - PESSOA FÍSICA	0.1.29	144.000,00			
3.3.90.39	OUTROS SERVIÇOS DE TERCEIROS - PESSOA JURÍDICA	0.1.00	556.244,00			
3.3.90.39	OUTROS SERVIÇOS DE TERCEIROS - PESSOA JURÍDICA	0.1.29	14.400,00			
3.3.90.39	OUTROS SERVIÇOS DE TERCEIROS - PESSOA JURÍDICA	0.1.29	104.400,00			
3.3.90.47	OBRIGAÇÕES TRIBUTÁRIAS E CONTRIBUTIVAS	0.1.00	22.935,00			
3.3.90.47	OBRIGAÇÕES TRIBUTÁRIAS E CONTRIBUTIVAS	0.1.29	6.382,00			
3.3.90.48	OUTROS AUXÍLIOS FINANCEIROS A PESSOA FÍSICA	0.1.00	81.000,00			
3.3.90.92	DESPESAS DE EXERCÍCIOS ANTERIORES	0.1.00	14.200,00			
3.3.90.92	DESPESAS DE EXERCÍCIOS ANTERIORES	0.1.29	2.780,00			

**PREFEITURA MUNICIPAL DE BURITICUPU**

Rua São Raimundo nº 01 - Centro - CNPJ:01612525/0001-40

Orçamento Programa - Exercício de 2021

Anexo 02

Page 26

NATUREZA DA DESPESA POR ORGÃO

PODER ORGÃO		02 PODER EXECUTIVO 18 FUNDO MUNICIPAL DE ASSISTÊNCIA SOCIAL				
Código	Especificação	F.R.	Elemento	Modalidade	Grupo	Categoria Econômica
4.0.00.00	DESPESAS DE CAPITAL	0.000.000				1.110.240,00
4.4.00.00	INVESTIMENTOS	0.000.000			1.110.240,00	
4.4.90.00	APLICAÇÕES DIRETAS	0.000.000		1.110.240,00		
4.4.90.51	OBRAS E INSTALAÇÕES	0.1.00	33.000,00			
4.4.90.51	OBRAS E INSTALAÇÕES	0.1.25	478.000,00			
4.4.90.52	EQUIPAMENTOS E MATERIAL PERMANENTE	0.1.00	334.790,00			
4.4.90.52	EQUIPAMENTOS E MATERIAL PERMANENTE	0.1.25	111.000,00			
4.4.90.52	EQUIPAMENTOS E MATERIAL PERMANENTE	0.1.29	15.000,00			
4.4.90.52	EQUIPAMENTOS E MATERIAL PERMANENTE	0.1.29	133.450,00			
4.4.90.93	INDENIZAÇÕES E RESTITUIÇÕES	0.1.00	5.000,00			
TOTAL						6.444.356,00



PREFEITURA MUNICIPAL DE BURITICUPU

Rua São Raimundo nº 01 - Centro - CNPJ.01612525/0001-40

Orçamento Programa - Exercício de 2021

Anexo 02

Page 27

NATUREZA DA DESPESA POR ORGÃO

PODER ORGÃO		90 RESERVA DE CONTINGÊNCIA	99 RESERVA DE CONTINGÊNCIA			
Código	Especificação	F.R.	Elemento	Modalidade	Grupo	Categoria Econômica
9.0.00.00	RESERVA DE CONTINGÊNCIA	0.000.000				525.960,00
9.9.00.00	RESERVA DE CONTINGÊNCIA	0.000.000			525.960,00	
9.9.99.00	RESERVA DE CONTINGÊNCIA	0.000.000		525.960,00		
9.9.99.99	RESERVA DE CONTINGÊNCIA	0.1.00	525.960,00			
TOTAL						525.960,00
TOTAL GERAL						272.390.480,00

**PREFEITURA MUNICIPAL DE BURITICUPU**

Rua São Raimundo nº 01 - Centro - CNPJ:01612525/0001-40

Orçamento Programa - Exercício de 2021

NATUREZA DA DESPESA POR ORGÃO E UNIDADEAnexo 02
Page 1

PODER	01 PODER LEGISLATIVO					
ORGÃO	01 CAMARA MUNICIPAL					
UNIDADE	00 CAMARA MUNICIPAL					
Código	Especificação	F.R.	Elemento	Modalidade	Grupo	Categoria Econômica
3.0.00.00	DESPESAS CORRENTES					
3.1.00.00	PESSOAL E ENCARGOS SOCIAIS	0.000.000				3.353.812,00
3.1.90.00	APLICAÇÕES DIRETAS	0.000.000			2.777.513,00	
3.1.90.04	CONTRATAÇÃO POR TEMPO DETERMINADO	0.1.00	12.474,00	2.728.513,00		
3.1.90.11	VENCIMENTOS E VANTAGENS FIXAS - PESSOAL CIVIL	0.1.00	2.241.600,00			
3.1.90.13	OBRIGAÇÕES PATRONAIS	0.1.00	437.357,00			
3.1.90.91	SENTENÇAS JUDICIAIS	0.1.00	18.541,00			
3.1.90.92	DESPESAS DE EXERCÍCIOS ANTERIORES	0.1.00	18.541,00			
3.1.91.00	APLICAÇÕES DIRETAS - INTRA-ORÇAMENTÁRIAS	0.000.000				
3.1.91.13	OBRIGAÇÕES PATRONAIS	0.1.00	49.000,00	49.000,00		
3.2.00.00	JUROS E ENCARGOS DA DÍVIDA	0.000.000				
3.2.90.00	APLICAÇÕES DIRETAS	0.000.000			6.199,00	
3.2.90.21	JUROS SOBRE A DÍVIDA POR CONTRATO	0.1.00	6.199,00	6.199,00		
3.3.00.00	OUTRAS DESPESAS CORRENTES	0.000.000				
3.3.50.00	TRANSFERÊNCIAS A INSTITUIÇÕES PRIVADAS SEM FINS LUCRATIVOS	0.000.000			570.100,00	
3.3.50.41	CONTRIBUIÇÕES	0.1.00	1.236,00	1.236,00		
3.3.90.00	APLICAÇÕES DIRETAS	0.000.000				
3.3.90.08	OUTROS BENEFÍCIOS ASSISTENCIAIS DO SERVIDOR E DO MEMBRO DE SUA FAMÍLIA	0.1.00	2.000,00	568.864,00		
3.3.90.14	DIÁRIAS - CIVIL	0.1.00	24.377,00			
3.3.90.30	MATERIAL DE CONSUMO	0.1.00	183.172,00			
3.3.90.31	PREMIAÇÕES CULTURAIS, ARTÍSTICAS, CIENTÍFICAS, DESPESAS DE EXERCÍCIOS ANTERIORES	0.1.00	12.361,00			
3.3.90.33	PASSAGENS E DESPESAS COM LOCOMOÇÃO	0.1.00	12.361,00			
3.3.90.35	SERVIÇOS DE CONSULTORIA	0.1.00	25.930,00			
3.3.90.36	OUTROS SERVIÇOS DE TERCEIROS - PESSOA FÍSICA	0.1.00	113.306,00			
3.3.90.39	OUTROS SERVIÇOS DE TERCEIROS - PESSOA JURÍDICA	0.1.00	158.275,00			
3.3.90.47	OBRIGAÇÕES TRIBUTÁRIAS E CONTRIBUTIVAS	0.1.00	6.180,00			
3.3.90.92	DESPESAS DE EXERCÍCIOS ANTERIORES	0.1.00	12.361,00			
3.3.90.93	INDENIZAÇÕES E RESTITUIÇÕES	0.1.00	18.541,00			
4.0.00.00	DESPESAS DE CAPITAL	0.000.000				
4.4.00.00	INVESTIMENTOS	0.000.000				201.688,00
4.4.90.00	APLICAÇÕES DIRETAS	0.000.000				
4.4.90.51	OBRAS E INSTALAÇÕES	0.1.00	83.540,00	173.891,00	173.891,00	
4.4.90.52	EQUIPAMENTOS E MATERIAL PERMANENTE	0.1.00	90.351,00			
4.6.00.00	AMORTIZAÇÃO DA DÍVIDA	0.000.000				
4.6.90.00	APLICAÇÕES DIRETAS	0.000.000			27.797,00	
4.6.90.71	PRINCIPAL DA DÍVIDA CONTRATUAL RESGATADA	0.1.00	27.797,00	27.797,00		
TOTAL						3.555.500,00



PREFEITURA MUNICIPAL DE BURITICUPU

Rua São Raimundo nº 01 - Centro - CNPJ:01612525/0001-40

Orçamento Programa - Exercício de 2021

NATUREZA DA DESPESA POR ORGÃO E UNIDADE

PODER	02 PODER EXECUTIVO					
ORGÃO	01 GABINETE DO PREFEITO					
UNIDADE	00 GABINETE DO PREFEITO					
Código	Especificação	F.R.	Elemento	Modalidade	Grupo	Categoria Econômica
3.0.00.00	DESPESAS CORRENTES	0.000.000				
3.1.00.00	PESSOAL E ENCARGOS SOCIAIS	0.000.000				1.966.739,20
3.1.90.00	APLICAÇÕES DIRETAS	0.000.000			1.095.012,00	
3.1.90.04	CONTRATAÇÃO POR TEMPO DETERMINADO	0.1.00	15.444,00	1.079.568,00		
3.1.90.05	OUTROS BENEFÍCIOS PREVIDENCIÁRIOS	0.1.00	1.188,00			
3.1.90.11	VENCIMENTOS E VANTAGENS FIXAS - PESSOAL CIVIL	0.1.00	869.184,00			
3.1.90.13	OBRIGAÇÕES PATRONAIS	0.1.00	191.160,00			
3.1.90.91	SENTENÇAS JUDICIAIS	0.1.00	1.296,00			
3.1.90.92	DESPESAS DE EXERCÍCIOS ANTERIORES	0.1.00	1.296,00			
3.1.91.00	APLICAÇÕES DIRETAS- INTRA-ORÇAMENTÁRIAS	0.000.000		15.444,00		
3.1.91.13	OBRIGAÇÕES PATRONAIS	0.1.00	15.444,00			
3.3.00.00	OUTRAS DESPESAS CORRENTES	0.000.000				
3.3.90.00	APLICAÇÕES DIRETAS	0.000.000			871.727,20	
3.3.90.08	OUTROS BENEFÍCIOS ASSISTENCIAIS DO SERVIDOR E DO N	0.1.00	800,00	871.727,20		
3.3.90.14	DIÁRIAS - CIVIL	0.1.00	88.020,00			
3.3.90.30	MATERIAL DE CONSUMO	0.1.00	168.371,20			
3.3.90.33	PASSAGENS E DESPESAS COM LOCOMOÇÃO	0.1.00	23.760,00			
3.3.90.35	SERVIÇOS DE CONSULTORIA	0.1.00	7.128,00			
3.3.90.36	OUTROS SERVIÇOS DE TERCEIROS - PESSOA FÍSICA	0.1.00	41.704,00			
3.3.90.39	OUTROS SERVIÇOS DE TERCEIROS - PESSOA JURÍDICA	0.1.00	538.056,00			
3.3.90.47	OBRIGAÇÕES TRIBUTÁRIAS E CONTRIBUTIVAS	0.1.00	1.296,00			
3.3.90.91	SENTENÇAS JUDICIAIS	0.1.00	1.404,00			
3.3.90.92	DESPESAS DE EXERCÍCIOS ANTERIORES	0.1.00	1.188,00			
4.0.00.00	DESPESAS DE CAPITAL	0.000.000				
4.4.00.00	INVESTIMENTOS	0.000.000				120.760,00
4.4.90.00	APLICAÇÕES DIRETAS	0.000.000			120.760,00	
4.4.90.51	OBRAS E INSTALAÇÕES	0.1.00	60.048,00			
4.4.90.52	EQUIPAMENTOS E MATERIAL PERMANENTE	0.1.00	60.712,00			
TOTAL						2.087.499,20



PREFEITURA MUNICIPAL DE BURITICUPU

Rua São Raimundo nº 01 - Centro - CNPJ:01612525/0001-40

Orçamento Programa - Exercício de 2021

NATUREZA DA DESPESA POR ORGÃO E UNIDADE

Anexo 02
Page 3

PODER 02 PODER EXECUTIVO						
ORGÃO 02 CONTROLADORIA GERAL E TRANSPARÊNCIA PÚBLICA DO MUNICÍPIO						
UNIDADE 00 CONTROLADORIA GERAL E TRANSPARÊNCIA PÚBLICA DO MUNICÍPIO						
Código	Especificação	F.R.	Elemento	Modalidade	Grupo	Categoria Econômica
3.0.00.00	DESPESAS CORRENTES					
3.1.00.00	PESSOAL E ENCARGOS SOCIAIS	0.000.000				309.258,00
3.1.90.00	APLICAÇÕES DIRETAS	0.000.000			255.852,00	
3.1.90.04	CONTRATAÇÃO POR TEMPO DETERMINADO	0.1.00	13.068,00	251.640,00		
3.1.90.11	VENCIMENTOS E VANTAGENS FIXAS - PESSOAL CIVIL	0.1.00	204.768,00			
3.1.90.13	OBRIGAÇÕES PATRONAIS	0.1.00	33.804,00			
3.1.91.00	APLICAÇÕES DIRETAS- INTRA-ORÇAMENTÁRIAS	0.000.000				
3.1.91.13	OBRIGAÇÕES PATRONAIS	0.1.00	4.212,00	4.212,00		
3.3.00.00	OUTRAS DESPESAS CORRENTES	0.000.000				
3.3.90.00	APLICAÇÕES DIRETAS	0.000.000			53.406,00	
3.3.90.14	DIÁRIAS - CIVIL	0.1.00	14.256,00	53.406,00		
3.3.90.30	MATERIAL DE CONSUMO	0.1.00	7.128,00			
3.3.90.33	PASSAGENS E DESPESAS COM LOCOMOÇÃO	0.1.00	2.376,00			
3.3.90.36	OUTROS SERVIÇOS DE TERCEIROS - PESSOA FÍSICA	0.1.00	7.668,00			
3.3.90.39	OUTROS SERVIÇOS DE TERCEIROS - PESSOA JURÍDICA	0.1.00	21.384,00			
3.3.90.92	DESPESAS DE EXERCÍCIOS ANTERIORES	0.1.00	594,00			
4.0.00.00	DESPESAS DE CAPITAL	0.000.000				
4.4.00.00	INVESTIMENTOS	0.000.000				3.564,00
4.4.90.00	APLICAÇÕES DIRETAS	0.000.000			3.564,00	
4.4.90.52	EQUIPAMENTOS E MATERIAL PERMANENTE	0.1.00	3.564,00			
TOTAL						312.822,00



PREFEITURA MUNICIPAL DE BURITICUPU

Rua São Raimundo nº 01 - Centro - CNPJ:01612525/0001-40

Orçamento Programa - Exercício de 2021

NATUREZA DA DESPESA POR ORGÃO E UNIDADE

Anexo 02
Page 4

PODER	02 PODER EXECUTIVO					
ORGÃO	03 SECRETARIA MUNICIPAL DE ADMINISTRAÇÃO E PLANEJAMENTO					
UNIDADE	00 SECRETARIA MUNICIPAL DE ADMINISTRAÇÃO E PLANEJAMENTO					
Código	Especificação	F.R.	Elemento	Modalidade	Grupo	Categoria Econômica
3 0 00.00	DESPESAS CORRENTES	0.000.000				
3 1 00.00	PESSOAL E ENCARGOS SOCIAIS	0.000.000				6.146.832,00
3 1 90.00	APLICAÇÕES DIRETAS	0.000.000			2.828.250,00	
3 1 90.03	PENSÕES	0.1.00	1.296,00		2.541.348,00	
3 1 90.04	CONTRATAÇÃO POR TEMPO DETERMINADO	0.1.00	184.464,00			
3 1 90.05	OUTROS BENEFÍCIOS PREVIDENCIÁRIOS	0.1.00	1.188,00			
3 1 90.11	VENCIMENTOS E VANTAGENS FIXAS - PESSOAL CIVIL	0.1.00	2.107.404,00			
3 1 90.13	OBRIGAÇÕES PATRONAIS	0.1.00	69.336,00			
3 1 90.91	SENTENÇAS JUDICIAIS	0.1.00	160.704,00			
3 1 90.92	DESPESAS DE EXERCÍCIOS ANTERIORES	0.1.00	16.956,00			
3 1 91.00	APLICAÇÕES DIRETAS- INTRA-ORÇAMENTÁRIAS	0.000.000			286.902,00	
3 1 91.13	OBRIGAÇÕES PATRONAIS	0.1.00	286.902,00			
3 3 00.00	OUTRAS DESPESAS CORRENTES	0.000.000				
3 3 71.00	TRANSFERÊNCIA A CONSÓRCIOS PÚBLICOS	0.000.000			3.318.582,00	
3 3 71.70	RATEIO PELA PARTICIPAÇÃO EM CONSÓRCIO PÚBLICO	0.1.00	102.924,00		102.924,00	
3 3 90.00	APLICAÇÕES DIRETAS	0.000.000			3.215.658,00	
3 3 90.08	OUTROS BENEFÍCIOS ASSISTENCIAIS DO SERVIDOR E DO M	0.1.00	12.000,00			
3 3 90.14	DIÁRIAS - CIVIL	0.1.00	41.310,00			
3 3 90.30	MATERIAL DE CONSUMO	0.1.00	687.744,00			
3 3 90.33	PASSAGENS E DESPESAS COM LOCOMOÇÃO	0.1.00	25.488,00			
3 3 90.35	SERVIÇOS DE CONSULTORIA	0.1.00	65.448,00			
3 3 90.36	OUTROS SERVIÇOS DE TERCEIROS - PESSOA FÍSICA	0.1.00	79.380,00			
3 3 90.39	OUTROS SERVIÇOS DE TERCEIROS - PESSOA JURÍDICA	0.1.00	2.279.340,00			
3 3 90.47	OBRIGAÇÕES TRIBUTÁRIAS E CONTRIBUTIVAS	0.1.00	1.188,00			
3 3 90.91	SENTENÇAS JUDICIAIS	0.1.00	17.820,00			
3 3 90.92	DESPESAS DE EXERCÍCIOS ANTERIORES	0.1.00	5.940,00			
4 0 00.00	DESPESAS DE CAPITAL	0.000.000				
4 4 00.00	INVESTIMENTOS	0.000.000				403.704,00
4 4 90.00	APLICAÇÕES DIRETAS	0.000.000			402.570,00	
4 4 90.51	OBRAS E INSTALAÇÕES	0.1.00	226.800,00			
4 4 90.52	EQUIPAMENTOS E MATERIAL PERMANENTE	0.1.00	175.770,00			
4 5 00.00	INVERSÕES FINANCEIRAS	0.000.000				
4 5 90.00	APLICAÇÕES DIRETAS	0.000.000			1.134,00	
4 5 90.61	AQUISIÇÃO DE IMÓVEIS	0.1.00	1.134,00		1.134,00	
TOTAL						6.550.536,00



PREFEITURA MUNICIPAL DE BURITICUPU
Rua São Raimundo nº 01 - Centro - CNPJ:01612525/0001-40

Orçamento Programa - Exercício de 2021

NATUREZA DA DESPESA POR ORGÃO E UNIDADE

Anexo 02
Page 5

PODER	02 PODER EXECUTIVO
ORGÃO	04 SEC MUN DE AGRICULTURA, PESCA, AGROPECUÁRIA E ABASTECIMENTO
UNIDADE	00 SEC MUN DE AGRICULTURA, PESCA, AGROPECUÁRIA E ABASTECIMENTO

Código	Especificação	F.R.	Elemento	Modalidade	Grupo	Categoria Econômica
3.0.00.00	DESPESAS CORRENTES					
3.1.00.00	PESSOAL E ENCARGOS SOCIAIS	0.000.000				846.156,00
3.1.90.00	APLICAÇÕES DIRETAS	0.000.000			490.158,00	
3.1.90.04	CONTRATAÇÃO POR TEMPO DETERMINADO	0.1.00	79.380,00	450.468,00		
3.1.90.11	VENCIMENTOS E VANTAGENS FIXAS - PESSOAL CIVIL	0.1.00	340.200,00			
3.1.90.13	OBRIGAÇÕES PATRONAIS	0.1.00	28.620,00			
3.1.90.16	OUTRAS DESPESAS VARIÁVEIS - PESSOAL CIVIL	0.1.00	1.134,00			
3.1.90.92	DESPESAS DE EXERCÍCIOS ANTERIORES	0.1.00	1.134,00			
3.1.91.00	APLICAÇÕES DIRETAS- INTRA-ORÇAMENTÁRIAS	0.000.000				
3.1.91.13	OBRIGAÇÕES PATRONAIS	0.1.00	39.690,00	39.690,00		
3.3.00.00	OUTRAS DESPESAS CORRENTES	0.000.000				
3.3.90.00	APLICAÇÕES DIRETAS	0.000.000			355.998,00	
3.3.90.08	OUTROS BENEFÍCIOS ASSISTENCIAIS DO SERVIDOR E DO N	0.1.00	3.000,00	355.998,00		
3.3.90.14	DIÁRIAS - CIVIL	0.1.00	6.804,00			
3.3.90.30	MATERIAL DE CONSUMO	0.1.00	238.626,00			
3.3.90.32	MATERIAL, BEM OU SERVIÇO PARA DISTRIBUIÇÃO GRATUIT	0.1.00	28.350,00			
3.3.90.33	PASSAGENS E DESPESAS COM LOCOMOÇÃO	0.1.00	5.670,00			
3.3.90.36	OUTROS SERVIÇOS DE TERCEIROS - PESSOA FÍSICA	0.1.00	32.238,00			
3.3.90.39	OUTROS SERVIÇOS DE TERCEIROS - PESSOA JURÍDICA	0.1.00	37.908,00			
3.3.90.47	OBRIGAÇÕES TRIBUTÁRIAS E CONTRIBUTIVAS	0.1.00	1.134,00			
3.3.90.92	DESPESAS DE EXERCÍCIOS ANTERIORES	0.1.00	2.268,00			
4.0.00.00	DESPESAS DE CAPITAL	0.000.000				90.558,00
4.0.00.00	DESPESAS DE CAPITAL	0.000.000				120.852,00
4.0.00.00	DESPESAS DE CAPITAL	0.000.000				455.760,00
4.4.00.00	INVESTIMENTOS	0.000.000			90.558,00	
4.4.00.00	INVESTIMENTOS	0.000.000			120.852,00	
4.4.00.00	INVESTIMENTOS	0.000.000			455.760,00	
4.4.90.00	APLICAÇÕES DIRETAS	0.000.000		90.558,00		
4.4.90.00	APLICAÇÕES DIRETAS	0.000.000		120.852,00		
4.4.90.00	APLICAÇÕES DIRETAS	0.000.000		455.760,00		
4.4.90.51	OBRAS E INSTALAÇÕES	0.1.00	70.146,00			
4.4.90.51	OBRAS E INSTALAÇÕES	0.1.24	112.320,00			
4.4.90.51	OBRAS E INSTALAÇÕES	0.1.24	120.852,00			
4.4.90.52	EQUIPAMENTOS E MATERIAL PERMANENTE	0.1.00	20.412,00			
4.4.90.52	EQUIPAMENTOS E MATERIAL PERMANENTE	0.1.24	343.440,00			
TOTAL						1.513.326,00



PREFEITURA MUNICIPAL DE BURITICUPU

Rua São Raimundo nº 01 - Centro - CNPJ:01612525/0001-40

Orçamento Programa - Exercício de 2021

NATUREZA DA DESPESA POR ORGÃO E UNIDADE

Anexo 02
Page 6

PODER	02 PODER EXECUTIVO					
ORGÃO	05 SECRETARIA MUNICIPAL DE FINANÇAS					
UNIDADE	00 SECRETARIA MUNICIPAL DE FINANÇAS					
Código	Especificação	F.R.	Elemento	Modalidade	Grupo	Categoria Econômica
3.0.00.00	DESPESAS CORRENTES	0.000.000				1.080,00
3.0.00.00	DESPESAS CORRENTES	0.000.000				1.912.667,00
3.1.00.00	PESSOAL E ENCARGOS SOCIAIS	0.000.000			572.249,00	
3.1.90.00	APLICAÇÕES DIRETAS	0.000.000		538.229,00		
3.1.90.04	CONTRATAÇÃO POR TEMPO DETERMINADO	0.1.00	15.228,00			
3.1.90.11	VENCIMENTOS E VANTAGENS FIXAS - PESSOAL CIVIL	0.1.00	453.600,00			
3.1.90.13	OBRIGAÇÕES PATRONAIS	0.1.00	56.700,00			
3.1.90.91	SENTENÇAS JUDICIAIS	0.1.00	11.340,00			
3.1.90.92	DESPESAS DE EXERCÍCIOS ANTERIORES	0.1.00	1.361,00			
3.1.91.00	APLICAÇÕES DIRETAS- INTRA-ORÇAMENTÁRIAS	0.000.000		34.020,00		
3.1.91.13	OBRIGAÇÕES PATRONAIS	0.1.00	34.020,00			
3.2.00.00	JUROS E ENCARGOS DA DÍVIDA	0.000.000			119.016,00	
3.2.90.00	APLICAÇÕES DIRETAS	0.000.000		119.016,00		
3.2.90.21	JUROS SOBRE A DÍVIDA POR CONTRATO	0.1.00	113.400,00			
3.2.90.22	OUTROS ENCARGOS SOBRE A DÍVIDA POR CONTRATO	0.1.00	5.616,00			
3.3.00.00	OUTRAS DESPESAS CORRENTES	0.000.000			1.080,00	
3.3.00.00	OUTRAS DESPESAS CORRENTES	0.000.000			1.221.402,00	
3.3.90.00	APLICAÇÕES DIRETAS	0.000.000		1.080,00		
3.3.90.00	APLICAÇÕES DIRETAS	0.000.000		1.221.402,00		
3.3.90.08	OUTROS BENEFÍCIOS ASSISTENCIAIS DO SERVIDOR E DO A	0.1.00	3.000,00			
3.3.90.14	DIÁRIAS - CIVIL	0.1.00	9.072,00			
3.3.90.30	MATERIAL DE CONSUMO	0.1.00	147.420,00			
3.3.90.33	PASSAGENS E DESPESAS COM LOCOMOÇÃO	0.1.00	5.670,00			
3.3.90.35	SERVIÇOS DE CONSULTORIA	0.1.00	6.804,00			
3.3.90.36	OUTROS SERVIÇOS DE TERCEIROS - PESSOA FÍSICA	0.1.00	11.340,00			
3.3.90.39	OUTROS SERVIÇOS DE TERCEIROS - PESSOA JURÍDICA	0.1.00	453.600,00			
3.3.90.47	OBRIGAÇÕES TRIBUTÁRIAS E CONTRIBUTIVAS	0.1.00	569.808,00			
3.3.90.47	OBRIGAÇÕES TRIBUTÁRIAS E CONTRIBUTIVAS	0.1.16	1.080,00			
3.3.90.91	SENTENÇAS JUDICIAIS	0.1.00	5.616,00			
3.3.90.92	DESPESAS DE EXERCÍCIOS ANTERIORES	0.1.00	6.804,00			
3.3.90.93	INDENIZAÇÕES E RESTITUIÇÕES	0.1.00	2.268,00			
4.0.00.00	DESPESAS DE CAPITAL	0.000.000				2.160,00
4.0.00.00	DESPESAS DE CAPITAL	0.000.000				5.400,00
4.0.00.00	DESPESAS DE CAPITAL	0.000.000				2.365.038,00
4.4.00.00	INVESTIMENTOS	0.000.000			2.160,00	
4.4.00.00	INVESTIMENTOS	0.000.000			5.400,00	
4.4.00.00	INVESTIMENTOS	0.000.000			40.878,00	
4.4.90.00	APLICAÇÕES DIRETAS	0.000.000		2.160,00		
4.4.90.00	APLICAÇÕES DIRETAS	0.000.000		5.400,00		
4.4.90.00	APLICAÇÕES DIRETAS	0.000.000		40.878,00		
4.4.90.52	EQUIPAMENTOS E MATERIAL PERMANENTE	0.1.00	39.636,00			
4.4.90.93	INDENIZAÇÕES E RESTITUIÇÕES	0.1.00	1.242,00			
4.4.90.93	INDENIZAÇÕES E RESTITUIÇÕES	0.1.24	5.400,00			
4.4.90.93	INDENIZAÇÕES E RESTITUIÇÕES	0.1.24	2.160,00			
4.6.00.00	AMORTIZAÇÃO DA DÍVIDA	0.000.000			2.324.160,00	
4.6.90.00	APLICAÇÕES DIRETAS	0.000.000		2.324.160,00		



PREFEITURA MUNICIPAL DE BURITICUPU

Rua São Raimundo nº 01 - Centro - CNPJ:01612525/0001-40

Orçamento Programa - Exercício de 2021

NATUREZA DA DESPESA POR ORGÃO E UNIDADE

Anexo 02
Page 7

PODER	02	PÓDER EXECUTIVO					
ORGÃO	05	SECRETARIA MUNICIPAL DE FINANÇAS					
UNIDADE	00	SECRETARIA MUNICIPAL DE FINANÇAS					
Código	Especificação	F.R.	Elemento	Modalidade	Grupo	Categoria Econômica	
4 6 90 71	PRINCIPAL DA DÍVIDA CONTRATUAL RESGATADA	0.1.00	2.324.160,00				
TOTAL							4.286.345,00



PREFEITURA MUNICIPAL DE BURITICUPU
Rua São Raimundo nº 01 - Centro - CNPJ:01612525/0001-40

Orçamento Programa - Exercício de 2021
NATUREZA DA DESPESA POR ORGÃO E UNIDADE

Anexo 02
Page 8

PODER	02 PODER EXECUTIVO					
ORGÃO	06 SECRETARIA MUNICIPAL DE OBRAS E URBANISMO					
UNIDADE	00 SECRETARIA MUNICIPAL DE OBRAS E URBANISMO					
Código	Especificação	F.R.	Elemento	Modalidade	Grupo	Categoria Econômica
3.0.00.00	DESPESAS CORRENTES	0.000.000				10.206,00
3.0.00.00	DESPESAS CORRENTES	0.000.000				39.852,00
3.0.00.00	DESPESAS CORRENTES	0.000.000				567.000,00
3.0.00.00	DESPESAS CORRENTES	0.000.000				1.820.232,00
3.1.00.00	PESSOAL E ENCARGOS SOCIAIS	0.000.000			370.440,00	9.520.810,00
3.1.90.00	APLICAÇÕES DIRETAS	0.000.000		347.760,00		
3.1.90.04	CONTRATAÇÃO POR TEMPO DETERMINADO	0.1.00	113.400,00			
3.1.90.11	VENCIMENTOS E VANTAGENS FIXAS - PESSOAL CIVIL	0.1.00	210.600,00			
3.1.90.13	OBRIGAÇÕES PATRONAIS	0.1.00	22.680,00			
3.1.90.92	DESPESAS DE EXERCÍCIOS ANTERIORES	0.1.00	1.080,00			
3.1.91.00	APLICAÇÕES DIRETAS- INTRA-ORÇAMENTÁRIAS	0.000.000		22.680,00		
3.1.91.13	OBRIGAÇÕES PATRONAIS	0.1.00	22.680,00			
3.3.00.00	OUTRAS DESPESAS CORRENTES	0.000.000			10.206,00	
3.3.00.00	OUTRAS DESPESAS CORRENTES	0.000.000			39.852,00	
3.3.00.00	OUTRAS DESPESAS CORRENTES	0.000.000			567.000,00	
3.3.00.00	OUTRAS DESPESAS CORRENTES	0.000.000			1.820.232,00	
3.3.00.00	OUTRAS DESPESAS CORRENTES	0.000.000			9.150.370,00	
3.3.90.00	APLICAÇÕES DIRETAS	0.000.000		10.206,00		
3.3.90.00	APLICAÇÕES DIRETAS	0.000.000		39.852,00		
3.3.90.00	APLICAÇÕES DIRETAS	0.000.000		567.000,00		
3.3.90.00	APLICAÇÕES DIRETAS	0.000.000		1.820.232,00		
3.3.90.00	APLICAÇÕES DIRETAS	0.000.000		9.150.370,00		
3.3.90.08	OUTROS BENEFÍCIOS ASSISTENCIAIS DO SERVIDOR E DO M	0.1.00	3.300,00			
3.3.90.14	DIÁRIAS - CIVIL	0.1.00	5.616,00			
3.3.90.30	MATERIAL DE CONSUMO	0.1.00	1.925.586,00			
3.3.90.30	MATERIAL DE CONSUMO	0.1.16	3.402,00			
3.3.90.30	MATERIAL DE CONSUMO	0.1.17	244.080,00			
3.3.90.30	MATERIAL DE CONSUMO	0.1.24	16.200,00			
3.3.90.32	MATERIAL, BEM OU SERVIÇO PARA DISTRIBUIÇÃO GRATUIT	0.1.00	5.670,00			
3.3.90.33	PASSAGENS E DESPESAS COM LOCOMOÇÃO	0.1.00	5.616,00			
3.3.90.35	SERVIÇOS DE CONSULTORIA	0.1.00	11.340,00			
3.3.90.36	OUTROS SERVIÇOS DE TERCEIROS - PESSOA FÍSICA	0.1.00	134.568,00			
3.3.90.36	OUTROS SERVIÇOS DE TERCEIROS - PESSOA FÍSICA	0.1.16	3.402,00			
3.3.90.36	OUTROS SERVIÇOS DE TERCEIROS - PESSOA FÍSICA	0.1.17	18.684,00			
3.3.90.37	LOCAÇÃO DE MÃO-DE-OBRA	0.1.00	5.616,00			
3.3.90.39	OUTROS SERVIÇOS DE TERCEIROS - PESSOA JURÍDICA	0.1.00	7.049.656,00			
3.3.90.39	OUTROS SERVIÇOS DE TERCEIROS - PESSOA JURÍDICA	0.1.16	3.402,00			
3.3.90.39	OUTROS SERVIÇOS DE TERCEIROS - PESSOA JURÍDICA	0.1.17	1.549.800,00			
3.3.90.39	OUTROS SERVIÇOS DE TERCEIROS - PESSOA JURÍDICA	0.1.24	23.652,00			
3.3.90.39	OUTROS SERVIÇOS DE TERCEIROS - PESSOA JURÍDICA	0.1.24	567.000,00			
3.3.90.47	OBRIGAÇÕES TRIBUTÁRIAS E CONTRIBUTIVAS	0.1.00	1.134,00			
3.3.90.92	DESPESAS DE EXERCÍCIOS ANTERIORES	0.1.00	2.268,00			
3.3.90.92	DESPESAS DE EXERCÍCIOS ANTERIORES	0.1.17	7.668,00			
4.0.00.00	DESPESAS DE CAPITAL	0.000.000				341.280,00
4.0.00.00	DESPESAS DE CAPITAL	0.000.000				2.791.715,00



PREFEITURA MUNICIPAL DE BURITICUPU

Rua São Raimundo nº 01 - Centro - CNPJ:01612525/0001-40

Orçamento Programa - Exercício de 2021

NATUREZA DA DESPESA POR ORGÃO E UNIDADE

Anexo 02
Page 9

Código	Especificação	F.R.	Elemento	Modalidade	Grupo	Categoria Econômica
PODER	02 PODER EXECUTIVO					
ORGÃO	06 SECRETARIA MUNICIPAL DE OBRAS E URBANISMO					
UNIDADE	00 SECRETARIA MUNICIPAL DE OBRAS E URBANISMO					
4.0.00.00	DESPESAS DE CAPITAL	0.000.000				7.050.240,00
4.4.00.00	INVESTIMENTOS	0.000.000			341.280,00	
4.4.00.00	INVESTIMENTOS	0.000.000			2.791.715,00	
4.4.00.00	INVESTIMENTOS	0.000.000			7.050.240,00	
4.4.90.00	APLICAÇÕES DIRETAS	0.000.000		341.280,00		
4.4.90.00	APLICAÇÕES DIRETAS	0.000.000		2.791.715,00		
4.4.90.00	APLICAÇÕES DIRETAS	0.000.000		7.050.240,00		
4.4.90.51	OBRAS E INSTALAÇÕES	0.1.00	2.170.962,00			
4.4.90.51	OBRAS E INSTALAÇÕES	0.1.24	6.996.240,00			
4.4.90.51	OBRAS E INSTALAÇÕES	0.1.24	112.320,00			
4.4.90.52	EQUIPAMENTOS E MATERIAL PERMANENTE	0.1.00	570.753,00			
4.4.90.52	EQUIPAMENTOS E MATERIAL PERMANENTE	0.1.24	54.000,00			
4.4.90.52	EQUIPAMENTOS E MATERIAL PERMANENTE	0.1.24	228.960,00			
4.4.90.61	AQUISIÇÃO DE IMÓVEIS	0.1.00	50.000,00			
TOTAL						22.141.335,00



PREFEITURA MUNICIPAL DE BURITICUPU

Rua São Raimundo nº 01 - Centro - CNPJ:01612525/0001-40

Orçamento Programa - Exercício de 2021

NATUREZA DA DESPESA POR ORGÃO E UNIDADE

Anexo 02
Page 10

PODER	02 PODER EXECUTIVO					
ORGÃO	07 SECRETARIA MUNICIPAL DE HABITAÇÃO					
UNIDADE	00 SECRETARIA MUNICIPAL DE HABITAÇÃO					
Código	Especificação	F.R.	Elemento	Modalidade	Grupo	Categoria Econômica
3.0.00.00	DESPESAS CORRENTES	0.000.000				
3.1.00.00	PESSOAL E ENCARGOS SOCIAIS	0.000.000				604.907,00
3.1.90.00	APLICAÇÕES DIRETAS	0.000.000			412.889,00	
3.1.90.04	CONTRATAÇÃO POR TEMPO DETERMINADO	0.1.00	14.855,00	367.529,00		
3.1.90.11	VENCIMENTOS E VANTAGENS FIXAS - PESSOAL CIVIL	0.1.00	323.190,00			
3.1.90.13	OBRIGAÇÕES PATRONAIS	0.1.00	28.350,00			
3.1.90.92	DESPESAS DE EXERCÍCIOS ANTERIORES	0.1.00	1.134,00			
3.1.91.00	APLICAÇÕES DIRETAS- INTRA-ORÇAMENTÁRIAS	0.000.000		45.360,00		
3.1.91.13	OBRIGAÇÕES PATRONAIS	0.1.00	45.360,00			
3.3.00.00	OUTRAS DESPESAS CORRENTES	0.000.000			192.018,00	
3.3.90.00	APLICAÇÕES DIRETAS	0.000.000		192.018,00		
3.3.90.08	OUTROS BENEFÍCIOS ASSISTENCIAIS DO SERVIDOR E DO M	0.1.00	2.300,00			
3.3.90.14	DIÁRIAS - CIVIL	0.1.00	11.340,00			
3.3.90.30	MATERIAL DE CONSUMO	0.1.00	56.700,00			
3.3.90.33	PASSAGENS E DESPESAS COM LOCOMOÇÃO	0.1.00	5.670,00			
3.3.90.36	OUTROS SERVIÇOS DE TERCEIROS - PESSOA FÍSICA	0.1.00	56.700,00			
3.3.90.39	OUTROS SERVIÇOS DE TERCEIROS - PESSOA JURÍDICA	0.1.00	56.700,00			
3.3.90.47	OBRIGAÇÕES TRIBUTÁRIAS E CONTRIBUTIVAS	0.1.00	1.361,00			
3.3.90.92	DESPESAS DE EXERCÍCIOS ANTERIORES	0.1.00	1.247,00			
4.0.00.00	DESPESAS DE CAPITAL	0.000.000				
4.4.00.00	INVESTIMENTOS	0.000.000				6.237,00
4.4.90.00	APLICAÇÕES DIRETAS	0.000.000		6.237,00	6.237,00	
4.4.90.52	EQUIPAMENTOS E MATERIAL PERMANENTE	0.1.00	6.237,00			
TOTAL						611.144,00



PREFEITURA MUNICIPAL DE BURITICUPU

Rua São Raimundo nº 01 - Centro - CNPJ:01612525/0001-40

Orçamento Programa - Exercício de 2021

NATUREZA DA DESPESA POR ORGÃO E UNIDADE

Anexo 02
Page 11

PODER 02 PODER EXECUTIVO						
ORGÃO 07 SECRETARIA MUNICIPAL DE HABITAÇÃO						
UNIDADE 01 FUNDO MUNICIPAL DE HABITAÇÃO						
Código	Especificação	F.R.	Elemento	Modalidade	Grupo	Categoria Econômica
3.0.00.00	DESPESAS CORRENTES					
3.1.00.00	PESSOAL E ENCARGOS SOCIAIS	0.000.000				133.564,00
3.1.90.00	APLICAÇÕES DIRETAS	0.000.000			10.660,00	
3.1.90.04	CONTRATAÇÃO POR TEMPO DETERMINADO	0.1.00	3.780,00	9.256,00		
3.1.90.11	VENCIMENTOS E VANTAGENS FIXAS - PESSOAL CIVIL	0.1.00	4.882,00			
3.1.90.13	OBRIGAÇÕES PATRONAIS	0.1.00	594,00			
3.1.91.00	APLICAÇÕES DIRETAS- INTRA-ORÇAMENTÁRIAS	0.000.000				
3.1.91.13	OBRIGAÇÕES PATRONAIS	0.1.00	1.404,00	1.404,00		
3.3.00.00	OUTRAS DESPESAS CORRENTES	0.000.000				
3.3.90.00	APLICAÇÕES DIRETAS	0.000.000			122.904,00	
3.3.90.14	DIÁRIAS - CIVIL	0.1.00	1.296,00	122.904,00		
3.3.90.30	MATERIAL DE CONSUMO	0.1.00	26.676,00			
3.3.90.33	PASSAGENS E DESPESAS COM LOCOMOÇÃO	0.1.00	1.512,00			
3.3.90.35	SERVIÇOS DE CONSULTORIA	0.1.00	1.728,00			
3.3.90.36	OUTROS SERVIÇOS DE TERCEIROS - PESSOA FÍSICA	0.1.00	38.664,00			
3.3.90.39	OUTROS SERVIÇOS DE TERCEIROS - PESSOA JURÍDICA	0.1.00	53.028,00			
4.0.00.00	DESPESAS DE CAPITAL	0.000.000				
4.0.00.00	DESPESAS DE CAPITAL	0.000.000				126.036,00
4.4.00.00	INVESTIMENTOS	0.000.000				860.328,00
4.4.00.00	INVESTIMENTOS	0.000.000				
4.4.90.00	APLICAÇÕES DIRETAS	0.000.000			60.588,00	
4.4.90.00	APLICAÇÕES DIRETAS	0.000.000			860.328,00	
4.4.90.51	OBRAS E INSTALAÇÕES	0.1.00	58.212,00			
4.4.90.51	OBRAS E INSTALAÇÕES	0.1.24	860.328,00			
4.4.90.51	OBRAS E INSTALAÇÕES	0.1.24	860.328,00			
4.4.90.52	EQUIPAMENTOS E MATERIAL PERMANENTE	0.1.00	2.376,00			
4.5.00.00	INVERSÕES FINANCEIRAS	0.000.000				
4.5.90.00	APLICAÇÕES DIRETAS	0.000.000			65.448,00	
4.5.90.61	AQUISIÇÃO DE IMÓVEIS	0.1.00	65.448,00		65.448,00	
TOTAL						1.119.928,00



PREFEITURA MUNICIPAL DE BURITICUPU
Rua São Raimundo nº 01 - Centro - CNPJ:01612525/0001-40

Orçamento Programa - Exercício de 2021

NATUREZA DA DESPESA POR ORGÃO E UNIDADE

Anexo 02
Page 12

Código	Especificação	F.R.	Elemento	Modalidade	Grupo	Categoria Econômica
PODER	02 PODER EXECUTIVO					
ORGÃO	08 SECRETARIA MUNICIPAL DE INDÚSTRIA, COMÉRCIO E TURISMO					
UNIDADE	00 SECRETARIA MUNICIPAL DE INDÚSTRIA, COMÉRCIO E TURISMO					
3.0.00.00	DESPESAS CORRENTES	0.000.000				
3.1.00.00	PESSOAL E ENCARGOS SOCIAIS	0.000.000			22.194,00	49.054,00
3.1.90.00	APLICAÇÕES DIRETAS	0.000.000		18.198,00		
3.1.90.04	CONTRATAÇÃO POR TEMPO DETERMINADO	0.1.00	7.344,00			
3.1.90.11	VENCIMENTOS E VANTAGENS FIXAS - PESSOAL CIVIL	0.1.00	7.344,00			
3.1.90.13	OBRIGAÇÕES PATRONAIS	0.1.00	2.376,00			
3.1.90.92	DESPESAS DE EXERCÍCIOS ANTERIORES	0.1.00	1.134,00			
3.1.91.00	APLICAÇÕES DIRETAS- INTRA-ORÇAMENTÁRIAS	0.000.000		3.996,00		
3.1.91.13	OBRIGAÇÕES PATRONAIS	0.1.00	3.996,00			
3.3.00.00	OUTRAS DESPESAS CORRENTES	0.000.000			26.860,00	
3.3.90.00	APLICAÇÕES DIRETAS	0.000.000		26.860,00		
3.3.90.14	DIÁRIAS - CIVIL	0.1.00	1.296,00			
3.3.90.30	MATERIAL DE CONSUMO	0.1.00	7.992,00			
3.3.90.33	PASSAGENS E DESPESAS COM LOCOMOÇÃO	0.1.00	1.264,00			
3.3.90.35	SERVIÇOS DE CONSULTORIA	0.1.00	3.564,00			
3.3.90.36	OUTROS SERVIÇOS DE TERCEIROS - PESSOA FÍSICA	0.1.00	5.832,00			
3.3.90.39	OUTROS SERVIÇOS DE TERCEIROS - PESSOA JURÍDICA	0.1.00	5.832,00			
3.3.90.47	OBRIGAÇÕES TRIBUTÁRIAS E CONTRIBUTIVAS	0.1.00	540,00			
3.3.90.92	DESPESAS DE EXERCÍCIOS ANTERIORES	0.1.00	540,00			
4.0.00.00	DESPESAS DE CAPITAL	0.000.000				
4.4.00.00	INVESTIMENTOS	0.000.000			165.616,00	165.616,00
4.4.90.00	APLICAÇÕES DIRETAS	0.000.000		165.616,00		
4.4.90.51	OBRAS E INSTALAÇÕES	0.1.00	160.000,00			
4.4.90.52	EQUIPAMENTOS E MATERIAL PERMANENTE	0.1.00	5.616,00			
TOTAL						214.670,00



PREFEITURA MUNICIPAL DE BURITICUPU
Rua São Raimundo nº 01 - Centro - CNPJ:01612525/0001-40

Orçamento Programa - Exercício de 2021

NATUREZA DA DESPESA POR ORGÃO E UNIDADE

Anexo 02
Page 13

PODER	02 PODER EXECUTIVO					
ORGÃO	09 SECRETARIA MUNICIPAL DE EDUCAÇÃO					
UNIDADE	00 SECRETARIA MUNICIPAL DE EDUCAÇÃO					
Código	Especificação	F.R.	Elemento	Modalidade	Grupo	Categoria Econômica
3.0.00.00	DESPESAS CORRENTES	0.000.000				30.024,00
3.0.00.00	DESPESAS CORRENTES	0.000.000				123.012,00
3.0.00.00	DESPESAS CORRENTES	0.000.000				167.940,00
3.0.00.00	DESPESAS CORRENTES	0.000.000				1.009.584,00
3.0.00.00	DESPESAS CORRENTES	0.000.000				1.340.820,00
3.0.00.00	DESPESAS CORRENTES	0.000.000				1.841.400,00
3.0.00.00	DESPESAS CORRENTES	0.000.000				2.555.604,00
3.0.00.00	DESPESAS CORRENTES	0.000.000				3.415.316,80
3.1.00.00	PESSOAL E ENCARGOS SOCIAIS	0.000.000			31.320,00	
3.1.00.00	PESSOAL E ENCARGOS SOCIAIS	0.000.000			1.883.898,00	
3.1.90.00	APLICAÇÕES DIRETAS	0.000.000		19.440,00		
3.1.90.00	APLICAÇÕES DIRETAS	0.000.000		1.779.570,00		
3.1.90.04	CONTRATAÇÃO POR TEMPO DETERMINADO	0.1.01	666.900,00			
3.1.90.05	OUTROS BENEFÍCIOS PREVIDENCIÁRIOS	0.1.01	1.134,00			
3.1.90.11	VENCIMENTOS E VANTAGENS FIXAS - PESSOAL CIVIL	0.1.01	1.015.200,00			
3.1.90.11	VENCIMENTOS E VANTAGENS FIXAS - PESSOAL CIVIL	0.1.15	19.440,00			
3.1.90.13	OBRIGAÇÕES PATRONAIS	0.1.01	92.988,00			
3.1.90.16	OUTRAS DESPESAS VARIÁVEIS - PESSOAL CIVIL	0.1.01	1.134,00			
3.1.90.91	SENTENÇAS JUDICIAIS	0.1.01	2.214,00			
3.1.91.00	APLICAÇÕES DIRETAS- INTRA-ORÇAMENTÁRIAS	0.000.000		11.880,00		
3.1.91.00	APLICAÇÕES DIRETAS- INTRA-ORÇAMENTÁRIAS	0.000.000		104.328,00		
3.1.91.13	OBRIGAÇÕES PATRONAIS	0.1.01	104.328,00			
3.1.91.13	OBRIGAÇÕES PATRONAIS	0.1.15	11.880,00			
3.3.00.00	OUTRAS DESPESAS CORRENTES	0.000.000			30.024,00	
3.3.00.00	OUTRAS DESPESAS CORRENTES	0.000.000			123.012,00	
3.3.00.00	OUTRAS DESPESAS CORRENTES	0.000.000			167.940,00	
3.3.00.00	OUTRAS DESPESAS CORRENTES	0.000.000			978.264,00	
3.3.00.00	OUTRAS DESPESAS CORRENTES	0.000.000			1.340.820,00	
3.3.00.00	OUTRAS DESPESAS CORRENTES	0.000.000			1.531.418,80	
3.3.00.00	OUTRAS DESPESAS CORRENTES	0.000.000			1.841.400,00	
3.3.00.00	OUTRAS DESPESAS CORRENTES	0.000.000			2.555.604,00	
3.3.90.00	APLICAÇÕES DIRETAS	0.000.000		30.024,00		
3.3.90.00	APLICAÇÕES DIRETAS	0.000.000		123.012,00		
3.3.90.00	APLICAÇÕES DIRETAS	0.000.000		167.940,00		
3.3.90.00	APLICAÇÕES DIRETAS	0.000.000		978.264,00		
3.3.90.00	APLICAÇÕES DIRETAS	0.000.000		1.340.820,00		
3.3.90.00	APLICAÇÕES DIRETAS	0.000.000		1.531.418,80		
3.3.90.00	APLICAÇÕES DIRETAS	0.000.000		1.841.400,00		
3.3.90.00	APLICAÇÕES DIRETAS	0.000.000		2.555.604,00		
3.3.90.08	OUTROS BENEFÍCIOS ASSISTENCIAIS DO SERVIDOR E DO M	0.1.01	4.400,00			
3.3.90.14	DIÁRIAS - CIVIL	0.1.01	69.450,80			
3.3.90.14	DIÁRIAS - CIVIL	0.1.15	1.404,00			
3.3.90.30	MATERIAL DE CONSUMO	0.1.00	2.219.670,00			
3.3.90.30	MATERIAL DE CONSUMO	0.1.01	581.040,00			
3.3.90.30	MATERIAL DE CONSUMO	0.1.15	1.841.400,00			
3.3.90.30	MATERIAL DE CONSUMO	0.1.15	27.000,00			



PREFEITURA MUNICIPAL DE BURITICUPU
Rua São Raimundo nº 01 - Centro - CNPJ:01612525/0001-40

Orçamento Programa - Exercício de 2021

NATUREZA DA DESPESA POR ORGÃO E UNIDADE

Anexo 02
Page 14

PODER	02	PODER EXECUTIVO
ORGÃO	09	SECRETARIA MUNICIPAL DE EDUCAÇÃO
UNIDADE	00	SECRETARIA MUNICIPAL DE EDUCAÇÃO

Código	Especificação	F.R.	Elemento	Modalidade	Grupo	Categoria Econômica
3.3.90.30	MATERIAL DE CONSUMO	0.1.15	1.080.000,00			
3.3.90.30	MATERIAL DE CONSUMO	0.1.15	35.640,00			
3.3.90.30	MATERIAL DE CONSUMO	0.1.15	226.800,00			
3.3.90.30	MATERIAL DE CONSUMO	0.1.15	30.240,00			
3.3.90.30	MATERIAL DE CONSUMO	0.1.22	24.840,00			
3.3.90.33	PASSAGENS E DESPESAS COM LOCOMOÇÃO	0.1.01	81.000,00			
3.3.90.35	SERVIÇOS DE CONSULTORIA	0.1.01	54.000,00			
3.3.90.35	SERVIÇOS DE CONSULTORIA	0.1.15	34.560,00			
3.3.90.36	OUTROS SERVIÇOS DE TERCEIROS - PESSOA FÍSICA	0.1.00	27.270,00			
3.3.90.36	OUTROS SERVIÇOS DE TERCEIROS - PESSOA FÍSICA	0.1.01	345.600,00			
3.3.90.36	OUTROS SERVIÇOS DE TERCEIROS - PESSOA FÍSICA	0.1.15	1.512,00			
3.3.90.36	OUTROS SERVIÇOS DE TERCEIROS - PESSOA FÍSICA	0.1.15	7.020,00			
3.3.90.36	OUTROS SERVIÇOS DE TERCEIROS - PESSOA FÍSICA	0.1.15	8.100,00			
3.3.90.36	OUTROS SERVIÇOS DE TERCEIROS - PESSOA FÍSICA	0.1.15	113.400,00			
3.3.90.36	OUTROS SERVIÇOS DE TERCEIROS - PESSOA FÍSICA	0.1.15	17.280,00			
3.3.90.36	OUTROS SERVIÇOS DE TERCEIROS - PESSOA FÍSICA	0.1.22	11.664,00			
3.3.90.39	OUTROS SERVIÇOS DE TERCEIROS - PESSOA JURÍDICA	0.1.00	308.664,00			
3.3.90.39	OUTROS SERVIÇOS DE TERCEIROS - PESSOA JURÍDICA	0.1.01	389.880,00			
3.3.90.39	OUTROS SERVIÇOS DE TERCEIROS - PESSOA JURÍDICA	0.1.15	1.512,00			
3.3.90.39	OUTROS SERVIÇOS DE TERCEIROS - PESSOA JURÍDICA	0.1.15	253.800,00			
3.3.90.39	OUTROS SERVIÇOS DE TERCEIROS - PESSOA JURÍDICA	0.1.15	124.200,00			
3.3.90.39	OUTROS SERVIÇOS DE TERCEIROS - PESSOA JURÍDICA	0.1.15	268.596,00			
3.3.90.39	OUTROS SERVIÇOS DE TERCEIROS - PESSOA JURÍDICA	0.1.15	22.680,00			
3.3.90.39	OUTROS SERVIÇOS DE TERCEIROS - PESSOA JURÍDICA	0.1.15	263.304,00			
3.3.90.39	OUTROS SERVIÇOS DE TERCEIROS - PESSOA JURÍDICA	0.1.22	86.508,00			
3.3.90.47	OBRIGAÇÕES TRIBUTÁRIAS E CONTRIBUTIVAS	0.1.01	1.134,00			
3.3.90.91	SENTENÇAS JUDICIAIS	0.1.01	1.134,00			
3.3.90.92	DESPESAS DE EXERCÍCIOS ANTERIORES	0.1.01	3.780,00			
4.0.00.00	DESPESAS DE CAPITAL	0.000.000				16.416,00
4.0.00.00	DESPESAS DE CAPITAL	0.000.000				40.257,00
4.0.00.00	DESPESAS DE CAPITAL	0.000.000				108.000,00
4.0.00.00	DESPESAS DE CAPITAL	0.000.000				648.000,00
4.0.00.00	DESPESAS DE CAPITAL	0.000.000				3.186.000,00
4.0.00.00	DESPESAS DE CAPITAL	0.000.000				13.159.571,00
4.4.00.00	INVESTIMENTOS	0.000.000			16.416,00	
4.4.00.00	INVESTIMENTOS	0.000.000			40.257,00	
4.4.00.00	INVESTIMENTOS	0.000.000			108.000,00	
4.4.00.00	INVESTIMENTOS	0.000.000			648.000,00	
4.4.00.00	INVESTIMENTOS	0.000.000			3.186.000,00	
4.4.00.00	INVESTIMENTOS	0.000.000			13.159.571,00	
4.4.90.00	APLICAÇÕES DIRETAS	0.000.000		16.416,00		
4.4.90.00	APLICAÇÕES DIRETAS	0.000.000		40.257,00		
4.4.90.00	APLICAÇÕES DIRETAS	0.000.000		108.000,00		
4.4.90.00	APLICAÇÕES DIRETAS	0.000.000		648.000,00		
4.4.90.00	APLICAÇÕES DIRETAS	0.000.000		3.186.000,00		
4.4.90.00	APLICAÇÕES DIRETAS	0.000.000		13.159.571,00		



PREFEITURA MUNICIPAL DE BURITICUPU

Rua São Raimundo nº 01 - Centro - CNPJ:01612525/0001-40

Orçamento Programa - Exercício de 2021

NATUREZA DA DESPESA POR ORGÃO E UNIDADE

Anexo 02
Page 15

Código	Especificação	F.R.	Elemento	Modalidade	Grupo	Categoria Econômica
4.4.90.51	OBRAS E INSTALAÇÕES	0.1.00	2.116.800,00			
4.4.90.51	OBRAS E INSTALAÇÕES	0.1.15	8.610.840,00			
4.4.90.51	OBRAS E INSTALAÇÕES	0.1.22	108.000,00			
4.4.90.52	EQUIPAMENTOS E MATERIAL PERMANENTE	0.1.00	1.069.200,00			
4.4.90.52	EQUIPAMENTOS E MATERIAL PERMANENTE	0.1.01	40.257,00			
4.4.90.52	EQUIPAMENTOS E MATERIAL PERMANENTE	0.1.15	16.416,00			
4.4.90.52	EQUIPAMENTOS E MATERIAL PERMANENTE	0.1.15	648.000,00			
4.4.90.52	EQUIPAMENTOS E MATERIAL PERMANENTE	0.1.15	42.120,00			
4.4.90.52	EQUIPAMENTOS E MATERIAL PERMANENTE	0.1.15	4.506.611,00			
TOTAL						27.641.944,80



PREFEITURA MUNICIPAL DE BURITICUPU

Rua São Raimundo nº 01 - Centro - CNPJ 01612525/0001-40

Orçamento Programa - Exercício de 2021

NATUREZA DA DESPESA POR ORGÃO E UNIDADE

Anexo 02
Page 16

PODER	02 PODER EXECUTIVO					
ORGÃO	09 SECRETARIA MUNICIPAL DE EDUCAÇÃO					
UNIDADE	01 MANUTENÇÃO E DESENVOLVIMENTO DA EDUCAÇÃO - MDE					
Código	Especificação	F.R.	Elemento	Modalidade	Grupo	Categoria Econômica
3.0.00.00	DESPESAS CORRENTES	0.000.000				
3.1.00.00	PESSOAL E ENCARGOS SOCIAIS	0.000.000				1.887.408,00
3.1.90.00	APLICAÇÕES DIRETAS	0.000.000			124.632,00	
3.1.90.04	CONTRATAÇÃO POR TEMPO DETERMINADO	0.1.01	25.056,00		108.432,00	
3.1.90.11	VENCIMENTOS E VANTAGENS FIXAS - PESSOAL CIVIL	0.1.01	61.236,00			
3.1.90.13	OBRIGAÇÕES PATRONAIS	0.1.01	10.044,00			
3.1.90.16	OUTRAS DESPESAS VARIÁVEIS - PESSOAL CIVIL	0.1.01	3.996,00			
3.1.90.92	DESPESAS DE EXERCÍCIOS ANTERIORES	0.1.01	8.100,00			
3.1.91.00	APLICAÇÕES DIRETAS- INTRA-ORÇAMENTÁRIAS	0.000.000			16.200,00	
3.1.91.13	OBRIGAÇÕES PATRONAIS	0.1.01	16.200,00			
3.3.00.00	OUTRAS DESPESAS CORRENTES	0.000.000				
3.3.90.00	APLICAÇÕES DIRETAS	0.000.000			1.762.776,00	
3.3.90.14	DIÁRIAS - CIVIL	0.1.01	14.040,00		1.762.776,00	
3.3.90.30	MATERIAL DE CONSUMO	0.1.01	613.440,00			
3.3.90.32	MATERIAL, BEM OU SERVIÇO PARA DISTRIBUIÇÃO GRATUIT	0.1.01	12.636,00			
3.3.90.33	PASSAGENS E DESPESAS COM LOCOMOÇÃO	0.1.01	19.440,00			
3.3.90.36	OUTROS SERVIÇOS DE TERCEIROS - PESSOA FÍSICA	0.1.01	130.464,00			
3.3.90.39	OUTROS SERVIÇOS DE TERCEIROS - PESSOA JURIDICA	0.1.01	955.584,00			
3.3.90.47	OBRIGAÇÕES TRIBUTÁRIAS E CONTRIBUTIVAS	0.1.01	2.808,00			
3.3.90.92	DESPESAS DE EXERCÍCIOS ANTERIORES	0.1.01	3.564,00			
3.3.90.93	INDENIZAÇÕES E RESTITUIÇÕES	0.1.01	10.800,00			
4.0.00.00	DESPESAS DE CAPITAL	0.000.000				
4.4.00.00	INVESTIMENTOS	0.000.000				1.359.720,00
4.4.90.00	APLICAÇÕES DIRETAS	0.000.000			1.359.720,00	
4.4.90.51	OBRAS E INSTALAÇÕES	0.1.01	1.046.520,00		1.359.720,00	
4.4.90.52	EQUIPAMENTOS E MATERIAL PERMANENTE	0.1.01	194.400,00			
4.4.90.61	AQUISIÇÃO DE IMÓVEIS	0.1.01	108.000,00			
4.4.90.93	INDENIZAÇÕES E RESTITUIÇÕES	0.1.01	10.800,00			
TOTAL						3.247.128,00



PREFEITURA MUNICIPAL DE BURITICUPU

Rua São Raimundo nº 01 - Centro - CNPJ:01612525/0001-40

Orçamento Programa - Exercício de 2021

NATUREZA DA DESPESA POR ORGÃO E UNIDADE

Anexo 02
Page 17

PODER	02 PODER EXECUTIVO					
ORGÃO	09 SECRETARIA MUNICIPAL DE EDUCAÇÃO					
UNIDADE	02 FUNDEB					
Código	Especificação	F.R.	Elemento	Modalidade	Grupo	Categoria Econômica
3.0.00.00	DESPESAS CORRENTES	0.000.000				10.347.534,00
3.0.00.00	DESPESAS CORRENTES	0.000.000				11.142.792,00
3.0.00.00	DESPESAS CORRENTES	0.000.000				22.627.512,00
3.0.00.00	DESPESAS CORRENTES	0.000.000				27.718.284,00
3.1.00.00	PESSOAL E ENCARGOS SOCIAIS	0.000.000			4.428,00	
3.1.00.00	PESSOAL E ENCARGOS SOCIAIS	0.000.000			9.866.288,00	
3.1.00.00	PESSOAL E ENCARGOS SOCIAIS	0.000.000			22.627.512,00	
3.1.00.00	PESSOAL E ENCARGOS SOCIAIS	0.000.000			27.717.584,00	
3.1.90.00	APLICAÇÕES DIRETAS	0.000.000		2.916,00		
3.1.90.00	APLICAÇÕES DIRETAS	0.000.000		8.902.388,00		
3.1.90.00	APLICAÇÕES DIRETAS	0.000.000		17.184.312,00		
3.1.90.00	APLICAÇÕES DIRETAS	0.000.000		27.459.032,00		
3.1.90.04	CONTRATAÇÃO POR TEMPO DETERMINADO	0.1.05	13.099.104,00			
3.1.90.04	CONTRATAÇÃO POR TEMPO DETERMINADO	0.1.05	2.297.886,00			
3.1.90.05	OUTROS BENEFÍCIOS PREVIDENCIÁRIOS	0.1.18	1.134,00			
3.1.90.05	OUTROS BENEFÍCIOS PREVIDENCIÁRIOS	0.1.19	2.916,00			
3.1.90.11	VENCIMENTOS E VANTAGENS FIXAS - PESSOAL CIVIL	0.1.05	3.855.600,00			
3.1.90.11	VENCIMENTOS E VANTAGENS FIXAS - PESSOAL CIVIL	0.1.05	6.481.150,00			
3.1.90.11	VENCIMENTOS E VANTAGENS FIXAS - PESSOAL CIVIL	0.1.18	27.377.708,00			
3.1.90.13	OBRIGAÇÕES PATRONAIS	0.1.05	226.800,00			
3.1.90.13	OBRIGAÇÕES PATRONAIS	0.1.05	122.272,00			
3.1.90.13	OBRIGAÇÕES PATRONAIS	0.1.18	80.190,00			
3.1.90.92	DESPESAS DE EXERCÍCIOS ANTERIORES	0.1.05	2.808,00			
3.1.90.92	DESPESAS DE EXERCÍCIOS ANTERIORES	0.1.05	1.080,00			
3.1.91.00	APLICAÇÕES DIRETAS- INTRA-ORÇAMENTÁRIAS	0.000.000		1.512,00		
3.1.91.00	APLICAÇÕES DIRETAS- INTRA-ORÇAMENTÁRIAS	0.000.000		258.552,00		
3.1.91.00	APLICAÇÕES DIRETAS- INTRA-ORÇAMENTÁRIAS	0.000.000		963.900,00		
3.1.91.00	APLICAÇÕES DIRETAS- INTRA-ORÇAMENTÁRIAS	0.000.000		5.443.200,00		
3.1.91.13	OBRIGAÇÕES PATRONAIS	0.1.05	5.443.200,00			
3.1.91.13	OBRIGAÇÕES PATRONAIS	0.1.05	963.900,00			
3.1.91.13	OBRIGAÇÕES PATRONAIS	0.1.18	258.552,00			
3.1.91.13	OBRIGAÇÕES PATRONAIS	0.1.19	1.512,00			
3.3.00.00	OUTRAS DESPESAS CORRENTES	0.000.000			700,00	
3.3.00.00	OUTRAS DESPESAS CORRENTES	0.000.000			1.276.504,00	
3.3.00.00	OUTRAS DESPESAS CORRENTES	0.000.000			10.343.106,00	
3.3.90.00	APLICAÇÕES DIRETAS	0.000.000		700,00		
3.3.90.00	APLICAÇÕES DIRETAS	0.000.000		1.276.504,00		
3.3.90.00	APLICAÇÕES DIRETAS	0.000.000		10.343.106,00		
3.3.90.08	OUTROS BENEFÍCIOS ASSISTENCIAIS DO SERVIDOR E DO M	0.1.05	91.000,00			
3.3.90.08	OUTROS BENEFÍCIOS ASSISTENCIAIS DO SERVIDOR E DO M	0.1.18	700,00			
3.3.90.14	DIÁRIAS - CIVIL	0.1.05	17.604,00			
3.3.90.30	MATERIAL DE CONSUMO	0.1.05	38.912,00			
3.3.90.30	MATERIAL DE CONSUMO	0.1.19	2.096.226,00			
3.3.90.32	MATERIAL, BEM OU SERVIÇO PARA DISTRIBUIÇÃO GRATUIT	0.1.05	5.616,00			
3.3.90.33	PASSAGENS E DESPESAS COM LOCOMOÇÃO	0.1.05	32.400,00			
3.3.90.36	OUTROS SERVIÇOS DE TERCEIROS - PESSOA FÍSICA	0.1.05	86.324,00			



PREFEITURA MUNICIPAL DE BURITICUPU
Rua São Raimundo nº 01 - Centro - CNPJ:01612525/0001-40

Orçamento Programa - Exercício de 2021
NATUREZA DA DESPESA POR ORGÃO E UNIDADE

Anexo 02
Page 18

PODER		02 PODER EXECUTIVO				
ORGÃO		09 SECRETARIA MUNICIPAL DE EDUCAÇÃO				
UNIDADE		02 FUNDEB				
Código	Especificação	F.R.	Elemento	Modalidade	Grupo	Categoria Econômica
3.3.90.36	OUTROS SERVIÇOS DE TERCEIROS - PESSOA FÍSICA	0.1.19	233.280,00			
3.3.90.37	LOCAÇÃO DE MÃO-DE-OBRA	0.1.05	21.600,00			
3.3.90.39	OUTROS SERVIÇOS DE TERCEIROS - PESSOA JURÍDICA	0.1.05	976.244,00			
3.3.90.39	OUTROS SERVIÇOS DE TERCEIROS - PESSOA JURÍDICA	0.1.19	8.013.600,00			
3.3.90.47	OBRIGAÇÕES TRIBUTÁRIAS E CONTRIBUTIVAS	0.1.05	1.404,00			
3.3.90.92	DESPESAS DE EXERCÍCIOS ANTERIORES	0.1.05	5.400,00			
4.0.00.00	DESPESAS DE CAPITAL	0.000.000				839.160,00
4.0.00.00	DESPESAS DE CAPITAL	0.000.000				5.920.560,00
4.4.00.00	INVESTIMENTOS	0.000.000			839.160,00	
4.4.00.00	INVESTIMENTOS	0.000.000			5.920.560,00	
4.4.90.00	APLICAÇÕES DIRETAS	0.000.000		839.160,00		
4.4.90.00	APLICAÇÕES DIRETAS	0.000.000		5.920.560,00		
4.4.90.51	OBRAS E INSTALAÇÕES	0.1.05	782.460,00			
4.4.90.51	OBRAS E INSTALAÇÕES	0.1.19	3.198.960,00			
4.4.90.52	EQUIPAMENTOS E MATERIAL PERMANENTE	0.1.05	56.700,00			
4.4.90.52	EQUIPAMENTOS E MATERIAL PERMANENTE	0.1.19	2.721.600,00			
TOTAL						78.595.842,00

**PREFEITURA MUNICIPAL DE BURITICUPU**

Rua São Raimundo nº 01 - Centro - CNPJ:01612525/0001-40

Orçamento Programa - Exercício de 2021

NATUREZA DA DESPESA POR ORGÃO E UNIDADEAnexo 02
Page 19

Código	Especificação	F.R.	Elemento	Modalidade	Grupo	Categoria Econômica
PODER	02 PODER EXECUTIVO					
ORGÃO	10 SEC MUN DE DESENV. SOCIAL, TRABALHO E ECONOMIA SOLIDÁRIA					
UNIDADE	00 SEC MUN DE DESENV. SOCIAL, TRABALHO E ECONOMIA SOLIDÁRIA					
3.0.00.00	DESPESAS CORRENTES	0.000.000				2.077.098,00
3.1.00.00	PESSOAL E ENCARGOS SOCIAIS	0.000.000			1.328.698,00	
3.1.90.00	APLICAÇÕES DIRETAS	0.000.000		1.258.639,00		
3.1.90.04	CONTRATAÇÃO POR TEMPO DETERMINADO	0.1.00	577.100,00			
3.1.90.11	VENCIMENTOS E VANTAGENS FIXAS - PESSOAL CIVIL	0.1.00	60.000,00			
3.1.90.11	VENCIMENTOS E VANTAGENS FIXAS - PESSOAL CIVIL	0.1.00	584.000,00			
3.1.90.13	OBRIGAÇÕES PATRONAIS	0.1.00	15.939,00			
3.1.90.13	OBRIGAÇÕES PATRONAIS	0.1.00	19.440,00			
3.1.90.91	SENTENÇAS JUDICIAIS	0.1.00	1.080,00			
3.1.90.92	DESPESAS DE EXERCÍCIOS ANTERIORES	0.1.00	1.080,00			
3.1.91.00	APLICAÇÕES DIRETAS- INTRA-ORÇAMENTÁRIAS	0.000.000		70.059,00		
3.1.91.13	OBRIGAÇÕES PATRONAIS	0.1.00	5.819,00			
3.1.91.13	OBRIGAÇÕES PATRONAIS	0.1.00	64.240,00			
3.3.00.00	OUTRAS DESPESAS CORRENTES	0.000.000			748.400,00	
3.3.90.00	APLICAÇÕES DIRETAS	0.000.000		748.400,00		
3.3.90.08	OUTROS BENEFÍCIOS ASSISTENCIAIS DO SERVIDOR E DO M	0.1.00	400,00			
3.3.90.14	DIÁRIAS - CIVIL	0.1.00	5.000,00			
3.3.90.14	DIÁRIAS - CIVIL	0.1.00	53.000,00			
3.3.90.30	MATERIAL DE CONSUMO	0.1.00	5.000,00			
3.3.90.30	MATERIAL DE CONSUMO	0.1.00	240.000,00			
3.3.90.32	MATERIAL, BEM OU SERVIÇO PARA DISTRIBUIÇÃO GRATUIT	0.1.00	5.000,00			
3.3.90.32	MATERIAL, BEM OU SERVIÇO PARA DISTRIBUIÇÃO GRATUIT	0.1.00	1.000,00			
3.3.90.33	PASSAGENS E DESPESAS COM LOCOMOÇÃO	0.1.00	54.000,00			
3.3.90.36	OUTROS SERVIÇOS DE TERCEIROS - PESSOA FÍSICA	0.1.00	5.000,00			
3.3.90.36	OUTROS SERVIÇOS DE TERCEIROS - PESSOA FÍSICA	0.1.00	121.000,00			
3.3.90.37	LOCAÇÃO DE MÃO-DE-OBRA	0.1.00	5.000,00			
3.3.90.39	OUTROS SERVIÇOS DE TERCEIROS - PESSOA JURÍDICA	0.1.00	5.000,00			
3.3.90.39	OUTROS SERVIÇOS DE TERCEIROS - PESSOA JURÍDICA	0.1.00	240.000,00			
3.3.90.47	OBRIGAÇÕES TRIBUTÁRIAS E CONTRIBUTIVAS	0.1.00	4.000,00			
3.3.90.91	SENTENÇAS JUDICIAIS	0.1.00	1.000,00			
3.3.90.92	DESPESAS DE EXERCÍCIOS ANTERIORES	0.1.00	4.000,00			
4.0.00.00	DESPESAS DE CAPITAL	0.000.000				240.975,00
4.4.00.00	INVESTIMENTOS	0.000.000			190.800,00	
4.4.90.00	APLICAÇÕES DIRETAS	0.000.000		190.800,00		
4.4.90.51	OBRAS E INSTALAÇÕES	0.1.00	90.000,00			
4.4.90.52	EQUIPAMENTOS E MATERIAL PERMANENTE	0.1.00	10.000,00			
4.4.90.52	EQUIPAMENTOS E MATERIAL PERMANENTE	0.1.00	90.800,00			
4.5.00.00	INVERSÕES FINANCEIRAS	0.000.000			50.175,00	
4.5.90.00	APLICAÇÕES DIRETAS	0.000.000		50.175,00		
4.5.90.61	AQUISIÇÃO DE IMÓVEIS	0.1.00	50.175,00			
TOTAL						2.318.073,00

**PREFEITURA MUNICIPAL DE BURITICUPU**

Rua São Raimundo nº 01 - Centro - CNPJ:01612525/0001-40

Orçamento Programa - Exercício de 2021

NATUREZA DA DESPESA POR ORGÃO E UNIDADEAnexo 02
Page 20

Código	Especificação	F.R.	Elemento	Modalidade	Grupo	Categoria Econômica
PODER	02 PODER EXECUTIVO					
ORGÃO	10 SEC MUN DE DESENV. SOCIAL, TRABALHO E ECONOMIA SOLIDARIA					
UNIDADE	01 FUNDO MUNICIPAL DE INFÂNCIA E DA ADOLESCÊNCIA					
3.0.00.00	DESPESAS CORRENTES	0.000.000				1.392.000,00
3.3.00.00	OUTRAS DESPESAS CORRENTES	0.000.000			1.392.000,00	
3.3.50.00	TRANSFERÊNCIAS A INSTITUIÇÕES PRIVADAS SEM FINS LUCR	0.000.000		800.000,00		
3.3.50.43	SUBVENÇÕES SOCIAIS	0.1.00	800.000,00			
3.3.90.00	APLICAÇÕES DIRETAS	0.000.000		592.000,00		
3.3.90.30	MATERIAL DE CONSUMO	0.1.00	30.000,00			
3.3.90.32	MATERIAL, BEM OU SERVIÇO PARA DISTRIBUIÇÃO GRATUIT	0.1.00	400.000,00			
3.3.90.36	OUTROS SERVIÇOS DE TERCEIROS - PESSOA FÍSICA	0.1.00	60.000,00			
3.3.90.39	OUTROS SERVIÇOS DE TERCEIROS - PESSOA JURÍDICA	0.1.00	100.000,00			
3.3.90.92	DESPESAS DE EXERCÍCIOS ANTERIORES	0.1.00	2.000,00			
4.0.00.00	DESPESAS DE CAPITAL	0.000.000				35.000,00
4.4.00.00	INVESTIMENTOS	0.000.000			35.000,00	
4.4.90.00	APLICAÇÕES DIRETAS	0.000.000		35.000,00		
4.4.90.52	EQUIPAMENTOS E MATERIAL PERMANENTE	0.1.00	20.000,00			
4.4.90.52	EQUIPAMENTOS E MATERIAL PERMANENTE	0.1.00	15.000,00			
TOTAL						1.427.000,00



PREFEITURA MUNICIPAL DE BURITICUPU
Rua São Raimundo nº 01 - Centro - CNPJ:01612525/0001-40

Orçamento Programa - Exercício de 2021
NATUREZA DA DESPESA POR ORGÃO E UNIDADE

Anexo 02
Page 21

PODER 02 PODER EXECUTIVO						
ORGÃO 11 SEC MUN DE MEIO AMBIENTE E PRESERVAÇÃO DE RECURSOS NATURAIS						
UNIDADE 00 SEC MUN DE MEIO AMBIENTE E PRESERVAÇÃO DE RECURSOS NATURAIS						
Código	Especificação	F.R.	Elemento	Modalidade	Grupo	Categoria Econômica
3.0.00.00	DESPESAS CORRENTES	0.000.000				374.566,00
3.1.00.00	PESSOAL E ENCARGOS SOCIAIS	0.000.000			237.438,00	
3.1.90.00	APLICAÇÕES DIRETAS	0.000.000		229.122,00		
3.1.90.04	CONTRATAÇÃO POR TEMPO DETERMINADO	0.1.00	17.010,00			
3.1.90.11	VENCIMENTOS E VANTAGENS FIXAS - PESSOAL CIVIL	0.1.00	187.110,00			
3.1.90.13	OBRIGAÇÕES PATRONAIS	0.1.00	22.680,00			
3.1.90.16	OUTRAS DESPESAS VARIÁVEIS - PESSOAL CIVIL	0.1.00	1.134,00			
3.1.90.92	DESPESAS DE EXERCÍCIOS ANTERIORES	0.1.00	1.188,00			
3.1.91.00	APLICAÇÕES DIRETAS- INTRA-ORÇAMENTÁRIAS	0.000.000		8.316,00		
3.1.91.13	OBRIGAÇÕES PATRONAIS	0.1.00	8.316,00			
3.3.00.00	OUTRAS DESPESAS CORRENTES	0.000.000			137.128,00	
3.3.90.00	APLICAÇÕES DIRETAS	0.000.000		137.128,00		
3.3.90.14	DIÁRIAS - CIVIL	0.1.00	10.120,00			
3.3.90.30	MATERIAL DE CONSUMO	0.1.00	73.710,00			
3.3.90.33	PASSAGENS E DESPESAS COM LOCOMOÇÃO	0.1.00	5.670,00			
3.3.90.36	OUTROS SERVIÇOS DE TERCEIROS - PESSOA FÍSICA	0.1.00	22.680,00			
3.3.90.39	OUTROS SERVIÇOS DE TERCEIROS - PESSOA JURÍDICA	0.1.00	22.680,00			
3.3.90.47	OBRIGAÇÕES TRIBUTÁRIAS E CONTRIBUTIVAS	0.1.00	1.134,00			
3.3.90.92	DESPESAS DE EXERCÍCIOS ANTERIORES	0.1.00	1.134,00			
TOTAL						374.566,00

**PREFEITURA MUNICIPAL DE BURITICUPU**

Rua São Raimundo nº 01 - Centro - CNPJ:01612525/0001-40

Orçamento Programa - Exercício de 2021

NATUREZA DA DESPESA POR ORGÃO E UNIDADE

Anexo 02

Page 22

PODER		02 PODER EXECUTIVO				
ORGÃO		11 SEC MUN DE MEIO AMBIENTE E PRESERVAÇÃO DE RECURSOS NATURAIS				
UNIDADE		01 FUNDO MUNICIPAL DE MEIO AMBIENTE				
Código	Especificação	F.R.	Elemento	Modalidade	Grupo	Categoria Econômica
3.0.00.00	DESPESAS CORRENTES	0.000.000				303.912,00
3.0.00.00	DESPESAS CORRENTES	0.000.000				453.600,00
3.1.00.00	PESSOAL E ENCARGOS SOCIAIS	0.000.000			125.874,00	
3.1.90.00	APLICAÇÕES DIRETAS	0.000.000		114.534,00		
3.1.90.04	CONTRATAÇÃO POR TEMPO DETERMINADO	0.1.00	56.700,00			
3.1.90.11	VENCIMENTOS E VANTAGENS FIXAS - PESSOAL CIVIL	0.1.00	45.360,00			
3.1.90.13	OBRIGAÇÕES PATRONAIS	0.1.00	11.340,00			
3.1.90.92	DESPESAS DE EXERCÍCIOS ANTERIORES	0.1.00	1.134,00			
3.1.91.00	APLICAÇÕES DIRETAS- INTRA-ORÇAMENTÁRIAS	0.000.000		11.340,00		
3.1.91.13	OBRIGAÇÕES PATRONAIS	0.1.00	11.340,00			
3.3.00.00	OUTRAS DESPESAS CORRENTES	0.000.000			178.038,00	
3.3.00.00	OUTRAS DESPESAS CORRENTES	0.000.000			453.600,00	
3.3.90.00	APLICAÇÕES DIRETAS	0.000.000		178.038,00		
3.3.90.00	APLICAÇÕES DIRETAS	0.000.000		453.600,00		
3.3.90.14	DIÁRIAS - CIVIL	0.1.00	5.670,00			
3.3.90.30	MATERIAL DE CONSUMO	0.1.00	48.195,00			
3.3.90.30	MATERIAL DE CONSUMO	0.1.24	170.100,00			
3.3.90.33	PASSAGENS E DESPESAS COM LOCOMOÇÃO	0.1.00	2.268,00			
3.3.90.36	OUTROS SERVIÇOS DE TERCEIROS - PESSOA FÍSICA	0.1.00	34.020,00			
3.3.90.36	OUTROS SERVIÇOS DE TERCEIROS - PESSOA FÍSICA	0.1.24	113.400,00			
3.3.90.39	OUTROS SERVIÇOS DE TERCEIROS - PESSOA JURÍDICA	0.1.00	82.215,00			
3.3.90.39	OUTROS SERVIÇOS DE TERCEIROS - PESSOA JURÍDICA	0.1.24	170.100,00			
3.3.90.47	OBRIGAÇÕES TRIBUTÁRIAS E CONTRIBUTIVAS	0.1.00	4.536,00			
3.3.90.92	DESPESAS DE EXERCÍCIOS ANTERIORES	0.1.00	1.134,00			
4.0.00.00	DESPESAS DE CAPITAL	0.000.000				48.195,00
4.0.00.00	DESPESAS DE CAPITAL	0.000.000				283.500,00
4.4.00.00	INVESTIMENTOS	0.000.000			48.195,00	
4.4.00.00	INVESTIMENTOS	0.000.000			283.500,00	
4.4.90.00	APLICAÇÕES DIRETAS	0.000.000		48.195,00		
4.4.90.00	APLICAÇÕES DIRETAS	0.000.000		283.500,00		
4.4.90.51	OBRAS E INSTALAÇÕES	0.1.00	25.515,00			
4.4.90.51	OBRAS E INSTALAÇÕES	0.1.24	283.500,00			
4.4.90.52	EQUIPAMENTOS E MATERIAL PERMANENTE	0.1.00	22.680,00			
TOTAL						1.089.207,00

**PREFEITURA MUNICIPAL DE BURITICUPU**

Rua São Raimundo nº 01 - Centro - CNPJ:01612525/0001-40

Orçamento Programa - Exercício de 2021

NATUREZA DA DESPESA POR ORGÃO E UNIDADE

Anexo 02

Page 23

PODER 02 PODER EXECUTIVO						
ORGÃO 12 SECRETARIA MUNICIPAL DE CULTURA						
UNIDADE 00 SECRETARIA MUNICIPAL DE CULTURA						
Código	Especificação	F.R.	Elemento	Modalidade	Grupo	Categoria Econômica
3.0.00.00	DESPESAS CORRENTES	0.000.000				477.709,00
3.0.00.00	DESPESAS CORRENTES	0.000.000				755.878,00
3.1.00.00	PESSOAL E ENCARGOS SOCIAIS	0.000.000			58.968,00	
3.1.90.00	APLICAÇÕES DIRETAS	0.000.000		53.298,00		
3.1.90.04	CONTRATAÇÃO POR TEMPO DETERMINADO	0.1.00	17.010,00			
3.1.90.11	VENCIMENTOS E VANTAGENS FIXAS - PESSOAL CIVIL	0.1.00	28.350,00			
3.1.90.13	OBRIGAÇÕES PATRONAIS	0.1.00	5.670,00			
3.1.90.91	SENTENÇAS JUDICIAIS	0.1.00	1.134,00			
3.1.90.92	DESPESAS DE EXERCÍCIOS ANTERIORES	0.1.00	1.134,00			
3.1.91.00	APLICAÇÕES DIRETAS- INTRA-ORÇAMENTÁRIAS	0.000.000		5.670,00		
3.1.91.13	OBRIGAÇÕES PATRONAIS	0.1.00	5.670,00			
3.3.00.00	OUTRAS DESPESAS CORRENTES	0.000.000			477.709,00	
3.3.00.00	OUTRAS DESPESAS CORRENTES	0.000.000			696.910,00	
3.3.90.00	APLICAÇÕES DIRETAS	0.000.000		477.709,00		
3.3.90.00	APLICAÇÕES DIRETAS	0.000.000		696.910,00		
3.3.90.14	DIÁRIAS - CIVIL	0.1.00	5.670,00			
3.3.90.30	MATERIAL DE CONSUMO	0.1.00	96.485,00			
3.3.90.31	PREMIAÇÕES CULTURAIS, ARTÍSTICAS, CIENTÍFICAS, DESP	0.1.00	56.700,00			
3.3.90.32	MATERIAL, BEM OU SERVIÇO PARA DISTRIBUIÇÃO GRATUIT	0.1.00	6.804,00			
3.3.90.33	PASSAGENS E DESPESAS COM LOCOMOÇÃO	0.1.00	5.670,00			
3.3.90.36	OUTROS SERVIÇOS DE TERCEIROS - PESSOA FÍSICA	0.1.00	46.991,00			
3.3.90.39	OUTROS SERVIÇOS DE TERCEIROS - PESSOA JURÍDICA	0.1.00	474.282,00			
3.3.90.39	OUTROS SERVIÇOS DE TERCEIROS - PESSOA JURÍDICA	0.1.24	477.709,00			
3.3.90.41	CONTRIBUIÇÕES	0.1.00	1.247,00			
3.3.90.47	OBRIGAÇÕES TRIBUTÁRIAS E CONTRIBUTIVAS	0.1.00	1.247,00			
3.3.90.92	DESPESAS DE EXERCÍCIOS ANTERIORES	0.1.00	1.247,00			
3.3.90.93	INDENIZAÇÕES E RESTITUIÇÕES	0.1.00	567,00			
4.0.00.00	DESPESAS DE CAPITAL	0.000.000				32.692,00
4.0.00.00	DESPESAS DE CAPITAL	0.000.000				276.288,00
4.4.00.00	INVESTIMENTOS	0.000.000			32.692,00	
4.4.00.00	INVESTIMENTOS	0.000.000			276.288,00	
4.4.90.00	APLICAÇÕES DIRETAS	0.000.000		32.692,00		
4.4.90.00	APLICAÇÕES DIRETAS	0.000.000		276.288,00		
4.4.90.51	OBRAS E INSTALAÇÕES	0.1.00	2.722,00			
4.4.90.51	OBRAS E INSTALAÇÕES	0.1.24	276.288,00			
4.4.90.52	EQUIPAMENTOS E MATERIAL PERMANENTE	0.1.00	29.403,00			
4.4.90.93	INDENIZAÇÕES E RESTITUIÇÕES	0.1.00	567,00			
TOTAL						1.542.567,00



PREFEITURA MUNICIPAL DE BURITICUPU
Rua São Raimundo nº 01 - Centro - CNPJ:01612525/0001-40

Anexo 02
Page 24

Orçamento Programa - Exercício de 2021
NATUREZA DA DESPESA POR ORGÃO E UNIDADE

PÓDER 02 PÓDER EXECUTIVO						
ORGÃO 13 SEC. MUNICIPAL DE ESPORTES, LAZER E JUVENTUDE						
UNIDADE 00 SEC. MUNICIPAL DE ESPORTES, LAZER E JUVENTUDE						
Código	Especificação	F.R.	Elemento	Modalidade	Grupo	Categoria Econômica
3.0.00.00	DESPESAS CORRENTES	0.000.000				311.526,00
3.1.00.00	PESSOAL E ENCARGOS SOCIAIS	0.000.000			27.864,00	
3.1.90.00	APLICAÇÕES DIRETAS	0.000.000		24.084,00		
3.1.90.04	CONTRATAÇÃO POR TEMPO DETERMINADO	0.1.00	5.292,00			
3.1.90.11	VENCIMENTOS E VANTAGENS FIXAS - PESSOAL CIVIL	0.1.00	16.200,00			
3.1.90.13	OBRIGAÇÕES PATRONAIS	0.1.00	1.296,00			
3.1.90.92	DESPESAS DE EXERCÍCIOS ANTERIORES	0.1.00	1.296,00			
3.1.91.00	APLICAÇÕES DIRETAS- INTRA-ORÇAMENTÁRIAS	0.000.000		3.780,00		
3.1.91.13	OBRIGAÇÕES PATRONAIS	0.1.00	3.780,00			
3.3.00.00	OUTRAS DESPESAS CORRENTES	0.000.000			283.662,00	
3.3.50.00	TRANSFERÊNCIAS A INSTITUIÇÕES PRIVADAS SEM FINS LUCRATIVAS	0.000.000		15.660,00		
3.3.50.41	CONTRIBUIÇÕES	0.1.00	15.660,00			
3.3.90.00	APLICAÇÕES DIRETAS	0.000.000		268.002,00		
3.3.90.14	DIÁRIAS - CIVIL	0.1.00	3.780,00			
3.3.90.30	MATERIAL DE CONSUMO	0.1.00	142.290,00			
3.3.90.31	PREMIAÇÕES CULTURAIS, ARTÍSTICAS, CIENTÍFICAS, DESPESAS	0.1.00	7.776,00			
3.3.90.32	MATERIAL, BEM OU SERVIÇO PARA DISTRIBUIÇÃO GRATUITA	0.1.00	10.152,00			
3.3.90.33	PASSAGENS E DESPESAS COM LOCOMOÇÃO	0.1.00	6.048,00			
3.3.90.36	OUTROS SERVIÇOS DE TERCEIROS - PESSOA FÍSICA	0.1.00	50.814,00			
3.3.90.37	LOCAÇÃO DE MÃO-DE-OBRA	0.1.00	12.420,00			
3.3.90.39	OUTROS SERVIÇOS DE TERCEIROS - PESSOA JURÍDICA	0.1.00	29.862,00			
3.3.90.47	OBRIGAÇÕES TRIBUTÁRIAS E CONTRIBUTIVAS	0.1.00	1.620,00			
3.3.90.92	DESPESAS DE EXERCÍCIOS ANTERIORES	0.1.00	1.620,00			
3.3.90.93	INDENIZAÇÕES E RESTITUIÇÕES	0.1.00	1.620,00			
4.0.00.00	DESPESAS DE CAPITAL	0.000.000				64.800,00
4.0.00.00	DESPESAS DE CAPITAL	0.000.000				600.534,00
4.4.00.00	INVESTIMENTOS	0.000.000			64.800,00	
4.4.00.00	INVESTIMENTOS	0.000.000			600.534,00	
4.4.90.00	APLICAÇÕES DIRETAS	0.000.000		64.800,00		
4.4.90.00	APLICAÇÕES DIRETAS	0.000.000		600.534,00		
4.4.90.51	OBRAS E INSTALAÇÕES	0.1.00	555.174,00			
4.4.90.51	OBRAS E INSTALAÇÕES	0.1.24	64.800,00			
4.4.90.52	EQUIPAMENTOS E MATERIAL PERMANENTE	0.1.00	45.360,00			
TOTAL						976.860,00



PREFEITURA MUNICIPAL DE BURITICUPU
Rua São Raimundo nº 01 - Centro - CNPJ:01612525/0001-40

Anexo 02
Page 25

Orçamento Programa - Exercício de 2021
NATUREZA DA DESPESA POR ORGÃO E UNIDADE

Código	Especificação	F.R.	Elemento	Modalidade	Grupo	Categoria Econômica
PODER	02 PODER EXECUTIVO					
ORGÃO	14 SECRETARIA MUNICIPAL DE TRÂNSITO E TRANSPORTES					
UNIDADE	00 SECRETARIA MUNICIPAL DE TRÂNSITO E TRANSPORTES					
3 0 00 00	DESPESAS CORRENTES	0.000.000				2.050.956,00
3 1 00 00	PESSOAL E ENCARGOS SOCIAIS	0.000.000			434.700,00	
3 1 90 00	APLICAÇÕES DIRETAS	0.000.000		366.660,00		
3 1 90 04	CONTRATAÇÃO POR TEMPO DETERMINADO	0.1.00	15.120,00			
3 1 90 05	OUTROS BENEFÍCIOS PREVIDENCIÁRIOS	0.1.00	1.080,00			
3 1 90 11	VENCIMENTOS E VANTAGENS FIXAS - PESSOAL CIVIL	0.1.00	340.200,00			
3 1 90 13	OBRIGAÇÕES PATRONAIS	0.1.00	7.452,00			
3 1 90 91	SENTENÇAS JUDICIAIS	0.1.00	1.404,00			
3 1 90 92	DESPESAS DE EXERCÍCIOS ANTERIORES	0.1.00	1.404,00			
3 1 91 00	APLICAÇÕES DIRETAS- INTRA-ORÇAMENTÁRIAS	0.000.000		68.040,00		
3 1 91 13	OBRIGAÇÕES PATRONAIS	0.1.00	68.040,00			
3 3 00 00	OUTRAS DESPESAS CORRENTES	0.000.000			1.616.256,00	
3 3 90 00	APLICAÇÕES DIRETAS	0.000.000		1.616.256,00		
3 3 90 08	OUTROS BENEFÍCIOS ASSISTENCIAIS DO SERVIDOR E DO N	0.1.00	900,00			
3 3 90 14	DIÁRIAS - CIVIL	0.1.00	6.804,00			
3 3 90 30	MATERIAL DE CONSUMO	0.1.00	414.288,00			
3 3 90 33	PASSAGENS E DESPESAS COM LOCOMOÇÃO	0.1.00	7.344,00			
3 3 90 36	OUTROS SERVIÇOS DE TERCEIROS - PESSOA FÍSICA	0.1.00	67.500,00			
3 3 90 39	OUTROS SERVIÇOS DE TERCEIROS - PESSOA JURÍDICA	0.1.00	1.115.208,00			
3 3 90 47	OBRIGAÇÕES TRIBUTÁRIAS E CONTRIBUTIVAS	0.1.00	1.404,00			
3 3 90 92	DESPESAS DE EXERCÍCIOS ANTERIORES	0.1.00	2.808,00			
4 0 00 00	DESPESAS DE CAPITAL	0.000.000				720.846,00
4 0 00 00	DESPESAS DE CAPITAL	0.000.000				3.398.760,00
4 4 00 00	INVESTIMENTOS	0.000.000			720.846,00	
4 4 00 00	INVESTIMENTOS	0.000.000			3.398.760,00	
4 4 90 00	APLICAÇÕES DIRETAS	0.000.000		720.846,00		
4 4 90 00	APLICAÇÕES DIRETAS	0.000.000		3.398.760,00		
4 4 90 51	OBRAS E INSTALAÇÕES	0.1.00	656.586,00			
4 4 90 51	OBRAS E INSTALAÇÕES	0.1.24	3.398.760,00			
4 4 90 52	EQUIPAMENTOS E MATERIAL PERMANENTE	0.1.00	64.260,00			
TOTAL						6.170.562,00

**PREFEITURA MUNICIPAL DE BURITICUPU**

Rua São Raimundo n° 01 - Centro - CNPJ:01612525/0001-40

Orçamento Programa - Exercício de 2021

NATUREZA DA DESPESA POR ORGÃO E UNIDADE

Anexo 02

Page 26

PODER 02 PODER EXECUTIVO						
ORGÃO 15 FUNDO MUNICIPAL DE SAÚDE						
UNIDADE 00 SECRETARIA MUNICIPAL DE SAÚDE						
Código	Especificação	F.R.	Elemento	Modalidade	Grupo	Categoria Econômica
3.0.00.00	DESPESAS CORRENTES	0.000.000				290.000,00
3.0.00.00	DESPESAS CORRENTES	0.000.000				775.000,00
3.0.00.00	DESPESAS CORRENTES	0.000.000				3.379.660,00
3.1.00.00	PESSOAL E ENCARGOS SOCIAIS	0.000.000			75.000,00	
3.1.00.00	PESSOAL E ENCARGOS SOCIAIS	0.000.000			2.166.264,00	
3.1.90.00	APLICAÇÕES DIRETAS	0.000.000		68.000,00		
3.1.90.00	APLICAÇÕES DIRETAS	0.000.000		2.007.504,00		
3.1.90.04	CONTRATAÇÃO POR TEMPO DETERMINADO	0.1.02	340.200,00			
3.1.90.04	CONTRATAÇÃO POR TEMPO DETERMINADO	0.1.14	15.000,00			
3.1.90.05	OUTROS BENEFÍCIOS PREVIDENCIÁRIOS	0.1.02	1.296,00			
3.1.90.11	VENCIMENTOS E VANTAGENS FIXAS - PESSOAL CIVIL	0.1.02	1.360.800,00			
3.1.90.11	VENCIMENTOS E VANTAGENS FIXAS - PESSOAL CIVIL	0.1.14	50.000,00			
3.1.90.13	OBRIGAÇÕES PATRONAIS	0.1.02	291.600,00			
3.1.90.13	OBRIGAÇÕES PATRONAIS	0.1.14	3.000,00			
3.1.90.91	SENTENÇAS JUDICIAIS	0.1.02	7.938,00			
3.1.90.92	DESPESAS DE EXERCÍCIOS ANTERIORES	0.1.02	5.670,00			
3.1.91.00	APLICAÇÕES DIRETAS- INTRA-ORÇAMENTÁRIAS	0.000.000		7.000,00		
3.1.91.00	APLICAÇÕES DIRETAS- INTRA-ORÇAMENTÁRIAS	0.000.000		158.760,00		
3.1.91.13	OBRIGAÇÕES PATRONAIS	0.1.02	158.760,00			
3.1.91.13	OBRIGAÇÕES PATRONAIS	0.1.14	7.000,00			
3.3.00.00	OUTRAS DESPESAS CORRENTES	0.000.000			290.000,00	
3.3.00.00	OUTRAS DESPESAS CORRENTES	0.000.000			700.000,00	
3.3.00.00	OUTRAS DESPESAS CORRENTES	0.000.000			1.213.396,00	
3.3.90.00	APLICAÇÕES DIRETAS	0.000.000		290.000,00		
3.3.90.00	APLICAÇÕES DIRETAS	0.000.000		700.000,00		
3.3.90.00	APLICAÇÕES DIRETAS	0.000.000		1.202.056,00		
3.3.90.08	OUTROS BENEFÍCIOS ASSISTENCIAIS DO SERVIDOR E DO M	0.1.02	5.000,00			
3.3.90.14	DIÁRIAS - CIVIL	0.1.02	68.040,00			
3.3.90.30	MATERIAL DE CONSUMO	0.1.02	216.000,00			
3.3.90.30	MATERIAL DE CONSUMO	0.1.14	300.000,00			
3.3.90.30	MATERIAL DE CONSUMO	0.1.32	100.000,00			
3.3.90.32	MATERIAL, BEM OU SERVIÇO PARA DISTRIBUIÇÃO GRATUIT	0.1.02	11.340,00			
3.3.90.33	PASSAGENS E DESPESAS COM LOCOMOÇÃO	0.1.02	39.690,00			
3.3.90.36	OUTROS SERVIÇOS DE TERCEIROS - PESSOA FÍSICA	0.1.02	136.080,00			
3.3.90.36	OUTROS SERVIÇOS DE TERCEIROS - PESSOA FÍSICA	0.1.14	200.000,00			
3.3.90.36	OUTROS SERVIÇOS DE TERCEIROS - PESSOA FÍSICA	0.1.32	100.000,00			
3.3.90.37	LOCAÇÃO DE MÃO-DE-OBRA	0.1.02	25.515,00			
3.3.90.39	OUTROS SERVIÇOS DE TERCEIROS - PESSOA JURIDICA	0.1.02	648.000,00			
3.3.90.39	OUTROS SERVIÇOS DE TERCEIROS - PESSOA JURIDICA	0.1.14	200.000,00			
3.3.90.39	OUTROS SERVIÇOS DE TERCEIROS - PESSOA JURIDICA	0.1.32	90.000,00			
3.3.90.47	OBRIGAÇÕES TRIBUTÁRIAS E CONTRIBUTIVAS	0.1.02	28.350,00			
3.3.90.48	OUTROS AUXÍLIOS FINANCEIROS A PESSOA FÍSICA	0.1.02	7.031,00			
3.3.90.91	SENTENÇAS JUDICIAIS	0.1.02	3.969,00			
3.3.90.92	DESPESAS DE EXERCÍCIOS ANTERIORES	0.1.02	7.371,00			
3.3.90.93	INDENIZAÇÕES E RESTITUIÇÕES	0.1.02	5.670,00			
3.3.93.00	APLICAÇÃO DIRETA DECORRENTE DE OPERAÇÃO DE ÓRGÃO	0.000.000		11.340,00		



PREFEITURA MUNICIPAL DE BURITICUPU
Rua São Raimundo nº 01 - Centro - CNPJ:01612525/0001-40
Orçamento Programa - Exercício de 2021
NATUREZA DA DESPESA POR ORGÃO E UNIDADE

Anexo 02
Page 27

PODER 02 PODER EXECUTIVO						
ORGÃO 15 FUNDO MUNICIPAL DE SAÚDE						
UNIDADE 00 SECRETARIA MUNICIPAL DE SAÚDE						
Código	Especificação	F.R.	Elemento	Modalidade	Grupo	Categoria Económica
3.3.93.30	MATERIAL DE CONSUMO	0.1.02	11.340,00			
4.0.00.00	DESPESAS DE CAPITAL	0.000.000				100.000,00
4.0.00.00	DESPESAS DE CAPITAL	0.000.000				334.800,00
4.0.00.00	DESPESAS DE CAPITAL	0.000.000				350.000,00
4.0.00.00	DESPESAS DE CAPITAL	0.000.000				4.283.280,00
4.4.00.00	INVESTIMENTOS	0.000.000			100.000,00	
4.4.00.00	INVESTIMENTOS	0.000.000			334.800,00	
4.4.00.00	INVESTIMENTOS	0.000.000			350.000,00	
4.4.00.00	INVESTIMENTOS	0.000.000			4.283.280,00	
4.4.90.00	APLICAÇÕES DIRETAS	0.000.000		100.000,00		
4.4.90.00	APLICAÇÕES DIRETAS	0.000.000		334.800,00		
4.4.90.00	APLICAÇÕES DIRETAS	0.000.000		350.000,00		
4.4.90.00	APLICAÇÕES DIRETAS	0.000.000		4.283.280,00		
4.4.90.51	OBRAS E INSTALAÇÕES	0.1.02	108.000,00			
4.4.90.51	OBRAS E INSTALAÇÕES	0.1.14	2.484.000,00			
4.4.90.52	EQUIPAMENTOS E MATERIAL PERMANENTE	0.1.02	215.460,00			
4.4.90.52	EQUIPAMENTOS E MATERIAL PERMANENTE	0.1.14	350.000,00			
4.4.90.52	EQUIPAMENTOS E MATERIAL PERMANENTE	0.1.14	409.320,00			
4.4.90.52	EQUIPAMENTOS E MATERIAL PERMANENTE	0.1.14	1.389.960,00			
4.4.90.52	EQUIPAMENTOS E MATERIAL PERMANENTE	0.1.32	100.000,00			
4.4.90.93	INDENIZAÇÕES E RESTITUIÇÕES	0.1.02	11.340,00			
TOTAL						9.512.740,00

**PREFEITURA MUNICIPAL DE BURITICUPU**

Rua São Raimundo nº 01 - Centro - CNPJ:01612525/0001-40

Orçamento Programa - Exercício de 2021

NATUREZA DA DESPESA POR ORGÃO E UNIDADEAnexo 02
Page 28

PODER 02 PODER EXECUTIVO						
ORGÃO 15 FUNDO MUNICIPAL DE SAÚDE						
UNIDADE 01 FUNDO MUNICIPAL DE SAÚDE - FMS						
Código	Especificação	F.R.	Elemento	Modalidade	Grupo	Categoria Econômica
3.0.00.00	DESPESAS CORRENTES	0.000.000				3.008.340,00
3.0.00.00	DESPESAS CORRENTES	0.000.000				9.876.632,00
3.0.00.00	DESPESAS CORRENTES	0.000.000				42.709.124,00
3.1.00.00	PESSOAL E ENCARGOS SOCIAIS	0.000.000			426.600,00	
3.1.00.00	PESSOAL E ENCARGOS SOCIAIS	0.000.000			4.494.479,00	
3.1.00.00	PESSOAL E ENCARGOS SOCIAIS	0.000.000			13.875.517,00	
3.1.90.00	APLICAÇÕES DIRETAS	0.000.000		313.200,00		
3.1.90.00	APLICAÇÕES DIRETAS	0.000.000		3.718.464,00		
3.1.90.00	APLICAÇÕES DIRETAS	0.000.000		13.281.841,00		
3.1.90.04	CONTRATAÇÃO POR TEMPO DETERMINADO	0.1.02	176.040,00			
3.1.90.04	CONTRATAÇÃO POR TEMPO DETERMINADO	0.1.14	1.214.060,00			
3.1.90.04	CONTRATAÇÃO POR TEMPO DETERMINADO	0.1.14	4.676.400,00			
3.1.90.04	CONTRATAÇÃO POR TEMPO DETERMINADO	0.1.14	453.600,00			
3.1.90.04	CONTRATAÇÃO POR TEMPO DETERMINADO	0.1.14	444.960,00			
3.1.90.05	OUTROS BENEFÍCIOS PREVIDENCIÁRIOS	0.1.02	3.175,00			
3.1.90.11	VENCIMENTOS E VANTAGENS FIXAS - PESSOAL CIVIL	0.1.02	3.458.916,00			
3.1.90.11	VENCIMENTOS E VANTAGENS FIXAS - PESSOAL CIVIL	0.1.14	30.000,00			
3.1.90.11	VENCIMENTOS E VANTAGENS FIXAS - PESSOAL CIVIL	0.1.14	3.209.220,00			
3.1.90.11	VENCIMENTOS E VANTAGENS FIXAS - PESSOAL CIVIL	0.1.14	2.186.070,00			
3.1.90.11	VENCIMENTOS E VANTAGENS FIXAS - PESSOAL CIVIL	0.1.14	419.580,00			
3.1.90.11	VENCIMENTOS E VANTAGENS FIXAS - PESSOAL CIVIL	0.1.14	261.360,00			
3.1.90.11	VENCIMENTOS E VANTAGENS FIXAS - PESSOAL CIVIL	0.1.30	113.400,00			
3.1.90.11	VENCIMENTOS E VANTAGENS FIXAS - PESSOAL CIVIL	0.1.30	177.120,00			
3.1.90.13	OBRIGAÇÕES PATRONAIS	0.1.02	80.333,00			
3.1.90.13	OBRIGAÇÕES PATRONAIS	0.1.14	215.006,00			
3.1.90.13	OBRIGAÇÕES PATRONAIS	0.1.14	109.080,00			
3.1.90.13	OBRIGAÇÕES PATRONAIS	0.1.14	17.010,00			
3.1.90.13	OBRIGAÇÕES PATRONAIS	0.1.14	10.800,00			
3.1.90.13	OBRIGAÇÕES PATRONAIS	0.1.30	22.680,00			
3.1.90.16	OUTRAS DESPESAS VARIÁVEIS - PESSOAL CIVIL	0.1.14	5.783,00			
3.1.90.16	OUTRAS DESPESAS VARIÁVEIS - PESSOAL CIVIL	0.1.14	5.784,00			
3.1.90.92	DESPESAS DE EXERCÍCIOS ANTERIORES	0.1.14	19.953,00			
3.1.90.92	DESPESAS DE EXERCÍCIOS ANTERIORES	0.1.14	3.175,00			
3.1.91.00	APLICAÇÕES DIRETAS- INTRA-ORÇAMENTÁRIAS	0.000.000		113.400,00		
3.1.91.00	APLICAÇÕES DIRETAS- INTRA-ORÇAMENTÁRIAS	0.000.000		593.676,00		
3.1.91.00	APLICAÇÕES DIRETAS- INTRA-ORÇAMENTÁRIAS	0.000.000		776.015,00		
3.1.91.13	OBRIGAÇÕES PATRONAIS	0.1.02	776.015,00			
3.1.91.13	OBRIGAÇÕES PATRONAIS	0.1.14	479.952,00			
3.1.91.13	OBRIGAÇÕES PATRONAIS	0.1.14	16.200,00			
3.1.91.13	OBRIGAÇÕES PATRONAIS	0.1.14	68.040,00			
3.1.91.13	OBRIGAÇÕES PATRONAIS	0.1.14	29.484,00			
3.1.91.13	OBRIGAÇÕES PATRONAIS	0.1.30	113.400,00			
3.3.00.00	OUTRAS DESPESAS CORRENTES	0.000.000			2.581.740,00	
3.3.00.00	OUTRAS DESPESAS CORRENTES	0.000.000			5.382.153,00	
3.3.00.00	OUTRAS DESPESAS CORRENTES	0.000.000			28.833.607,00	
3.3.90.00	APLICAÇÕES DIRETAS	0.000.000		2.581.740,00		



PREFEITURA MUNICIPAL DE BURITICUPU
Rua São Raimundo nº 01 - Centro - CNPJ:01612525/0001-40

Anexo 02
Page 29

Orçamento Programa - Exercício de 2021
NATUREZA DA DESPESA POR ORGÃO E UNIDADE

PÓDER 02 PODER EXECUTIVO						
ORGÃO 15 FUNDO MUNICIPAL DE SAÚDE						
UNIDADE 01 FUNDO MUNICIPAL DE SAÚDE - FMS						
Código	Especificação	F.R.	Elemento	Modalidade	Grupo	Categoria Econômica
3.3.90.00	APLICAÇÕES DIRETAS	0.000.000		5.382.153,00		
3.3.90.00	APLICAÇÕES DIRETAS	0.000.000		28.833.607,00		
3.3.90.08	OUTROS BENEFÍCIOS ASSISTENCIAIS DO SERVIDOR E DO M	0.1.14	15.000,00			
3.3.90.08	OUTROS BENEFÍCIOS ASSISTENCIAIS DO SERVIDOR E DO M	0.1.14	17.000,00			
3.3.90.08	OUTROS BENEFÍCIOS ASSISTENCIAIS DO SERVIDOR E DO M	0.1.14	900,00			
3.3.90.14	DIÁRIAS - CIVIL	0.1.02	93.328,00			
3.3.90.14	DIÁRIAS - CIVIL	0.1.14	7.371,00			
3.3.90.14	DIÁRIAS - CIVIL	0.1.14	11.340,00			
3.3.90.14	DIÁRIAS - CIVIL	0.1.14	28.463,00			
3.3.90.14	DIÁRIAS - CIVIL	0.1.30	15.876,00			
3.3.90.14	DIÁRIAS - CIVIL	0.1.30	22.680,00			
3.3.90.30	MATERIAL DE CONSUMO	0.1.02	1.166.400,00			
3.3.90.30	MATERIAL DE CONSUMO	0.1.14	1.890.000,00			
3.3.90.30	MATERIAL DE CONSUMO	0.1.14	7.310.768,00			
3.3.90.30	MATERIAL DE CONSUMO	0.1.14	648.000,00			
3.3.90.30	MATERIAL DE CONSUMO	0.1.14	442.260,00			
3.3.90.30	MATERIAL DE CONSUMO	0.1.14	453.600,00			
3.3.90.30	MATERIAL DE CONSUMO	0.1.30	31.752,00			
3.3.90.30	MATERIAL DE CONSUMO	0.1.30	215.460,00			
3.3.90.30	MATERIAL DE CONSUMO	0.1.30	453.600,00			
3.3.90.30	MATERIAL DE CONSUMO	0.1.30	225.288,00			
3.3.90.32	MATERIAL, BEM OU SERVIÇO PARA DISTRIBUIÇÃO GRATUIT	0.1.02	2.608,00			
3.3.90.33	PASSAGENS E DESPESAS COM LOCOMOÇÃO	0.1.02	127.958,00			
3.3.90.33	PASSAGENS E DESPESAS COM LOCOMOÇÃO	0.1.14	17.350,00			
3.3.90.33	PASSAGENS E DESPESAS COM LOCOMOÇÃO	0.1.14	22.680,00			
3.3.90.33	PASSAGENS E DESPESAS COM LOCOMOÇÃO	0.1.14	5.670,00			
3.3.90.33	PASSAGENS E DESPESAS COM LOCOMOÇÃO	0.1.14	11.907,00			
3.3.90.36	OUTROS SERVIÇOS DE TERCEIROS - PESSOA FÍSICA	0.1.02	549.072,00			
3.3.90.36	OUTROS SERVIÇOS DE TERCEIROS - PESSOA FÍSICA	0.1.14	2.813.076,00			
3.3.90.36	OUTROS SERVIÇOS DE TERCEIROS - PESSOA FÍSICA	0.1.14	7.575.800,00			
3.3.90.36	OUTROS SERVIÇOS DE TERCEIROS - PESSOA FÍSICA	0.1.14	1.134.000,00			
3.3.90.36	OUTROS SERVIÇOS DE TERCEIROS - PESSOA FÍSICA	0.1.14	156.600,00			
3.3.90.36	OUTROS SERVIÇOS DE TERCEIROS - PESSOA FÍSICA	0.1.30	1.503.684,00			
3.3.90.37	LOCAÇÃO DE MÃO-DE-OBRA	0.1.14	15.422,00			
3.3.90.37	LOCAÇÃO DE MÃO-DE-OBRA	0.1.14	45.473,00			
3.3.90.39	OUTROS SERVIÇOS DE TERCEIROS - PESSOA JURÍDICA	0.1.02	2.272.694,00			
3.3.90.39	OUTROS SERVIÇOS DE TERCEIROS - PESSOA JURÍDICA	0.1.14	1.648.787,00			
3.3.90.39	OUTROS SERVIÇOS DE TERCEIROS - PESSOA JURÍDICA	0.1.14	2.515.200,00			
3.3.90.39	OUTROS SERVIÇOS DE TERCEIROS - PESSOA JURÍDICA	0.1.14	248.400,00			
3.3.90.39	OUTROS SERVIÇOS DE TERCEIROS - PESSOA JURÍDICA	0.1.14	113.400,00			
3.3.90.39	OUTROS SERVIÇOS DE TERCEIROS - PESSOA JURÍDICA	0.1.30	113.400,00			
3.3.90.47	OBRIGAÇÕES TRIBUTÁRIAS E CONTRIBUTIVAS	0.1.02	507.211,00			
3.3.90.47	OBRIGAÇÕES TRIBUTÁRIAS E CONTRIBUTIVAS	0.1.14	283.824,00			
3.3.90.47	OBRIGAÇÕES TRIBUTÁRIAS E CONTRIBUTIVAS	0.1.14	1.092.312,00			
3.3.90.47	OBRIGAÇÕES TRIBUTÁRIAS E CONTRIBUTIVAS	0.1.14	226.800,00			
3.3.90.47	OBRIGAÇÕES TRIBUTÁRIAS E CONTRIBUTIVAS	0.1.14	43.200,00			

**PREFEITURA MUNICIPAL DE BURITICUPU**

Rua São Raimundo nº 01 - Centro - CNPJ: 01612525/0001-40

Anexo 02

Page 30

Orçamento Programa - Exercício de 2021

NATUREZA DA DESPESA POR ORGÃO E UNIDADE

PODER 02 PODER EXECUTIVO						
ORGÃO 15 FUNDO MUNICIPAL DE SAÚDE						
UNIDADE 01 FUNDO MUNICIPAL DE SAÚDE - FMS						
Código	Especificação	F.R.	Elemento	Modalidade	Grupo	Categoria Econômica
3.3.90.48	OUTROS AUXÍLIOS FINANCEIROS A PESSOA FÍSICA	0.1.02	658.800,00			
3.3.90.48	OUTROS AUXÍLIOS FINANCEIROS A PESSOA FÍSICA	0.1.14	7.825,00			
3.3.90.92	DESPESAS DE EXERCÍCIOS ANTERIORES	0.1.02	4.082,00			
3.3.90.92	DESPESAS DE EXERCÍCIOS ANTERIORES	0.1.14	7.139,00			
3.3.90.92	DESPESAS DE EXERCÍCIOS ANTERIORES	0.1.14	15.422,00			
3.3.90.92	DESPESAS DE EXERCÍCIOS ANTERIORES	0.1.14	5.670,00			
3.3.90.92	DESPESAS DE EXERCÍCIOS ANTERIORES	0.1.14	2.948,00			
4.0.00.00	DESPESAS DE CAPITAL	0.000.000				49.680,00
4.0.00.00	DESPESAS DE CAPITAL	0.000.000				489.240,00
4.0.00.00	DESPESAS DE CAPITAL	0.000.000				1.376.752,00
4.0.00.00	DESPESAS DE CAPITAL	0.000.000				4.238.152,00
4.4.00.00	INVESTIMENTOS	0.000.000			49.680,00	
4.4.00.00	INVESTIMENTOS	0.000.000			489.240,00	
4.4.00.00	INVESTIMENTOS	0.000.000			1.376.752,00	
4.4.00.00	INVESTIMENTOS	0.000.000			4.238.152,00	
4.4.90.00	APLICAÇÕES DIRETAS	0.000.000		49.680,00		
4.4.90.00	APLICAÇÕES DIRETAS	0.000.000		489.240,00		
4.4.90.00	APLICAÇÕES DIRETAS	0.000.000		1.376.752,00		
4.4.90.00	APLICAÇÕES DIRETAS	0.000.000		4.238.152,00		
4.4.90.51	OBRAS E INSTALAÇÕES	0.1.02	56.052,00			
4.4.90.51	OBRAS E INSTALAÇÕES	0.1.02	100.000,00			
4.4.90.51	OBRAS E INSTALAÇÕES	0.1.02	150.000,00			
4.4.90.51	OBRAS E INSTALAÇÕES	0.1.14	793.800,00			
4.4.90.51	OBRAS E INSTALAÇÕES	0.1.14	2.340.360,00			
4.4.90.52	EQUIPAMENTOS E MATERIAL PERMANENTE	0.1.02	1.070.700,00			
4.4.90.52	EQUIPAMENTOS E MATERIAL PERMANENTE	0.1.14	22.680,00			
4.4.90.52	EQUIPAMENTOS E MATERIAL PERMANENTE	0.1.14	16.200,00			
4.4.90.52	EQUIPAMENTOS E MATERIAL PERMANENTE	0.1.14	5.400,00			
4.4.90.52	EQUIPAMENTOS E MATERIAL PERMANENTE	0.1.14	5.400,00			
4.4.90.52	EQUIPAMENTOS E MATERIAL PERMANENTE	0.1.14	561.600,00			
4.4.90.52	EQUIPAMENTOS E MATERIAL PERMANENTE	0.1.14	355.282,00			
4.4.90.52	EQUIPAMENTOS E MATERIAL PERMANENTE	0.1.14	187.110,00			
4.4.90.52	EQUIPAMENTOS E MATERIAL PERMANENTE	0.1.30	489.240,00			
TOTAL						61.747.920,00

**PREFEITURA MUNICIPAL DE BURITICUPU**

Rua São Raimundo nº 01 - Centro - CNPJ:01612525/0001-40

Anexo 02

Page 31

Orçamento Programa - Exercício de 2021

NATUREZA DA DESPESA POR ORGÃO E UNIDADE

PODER	02 PODER EXECUTIVO					
ORGÃO	16 IPSEMB					
UNIDADE	00 IPSEMB					
Código	Especificação	F.R.	Elemento	Modalidade	Grupo	Categoria Econômica
3.0.00.00	DESPESAS CORRENTES	0.000.000				1.203.336,00
3.0.00.00	DESPESAS CORRENTES	0.000.000				7.390.332,00
3.1.00.00	PESSOAL E ENCARGOS SOCIAIS	0.000.000			691.416,00	
3.1.00.00	PESSOAL E ENCARGOS SOCIAIS	0.000.000			7.323.912,00	
3.1.90.00	APLICAÇÕES DIRETAS	0.000.000		659.232,00		
3.1.90.00	APLICAÇÕES DIRETAS	0.000.000		7.309.980,00		
3.1.90.01	APOSENTADORIAS, RESERVA REMUNERADA E REFORMAS	0.2.03	3.202.200,00			
3.1.90.03	PENSÕES	0.2.03	2.276.640,00			
3.1.90.04	CONTRATAÇÃO POR TEMPO DETERMINADO	0.2.04	102.060,00			
3.1.90.05	OUTROS BENEFÍCIOS PREVIDENCIÁRIOS	0.2.03	1.829.520,00			
3.1.90.11	VENCIMENTOS E VANTAGENS FIXAS - PESSOAL CIVIL	0.2.04	478.440,00			
3.1.90.13	OBRIGAÇÕES PATRONAIS	0.2.04	77.220,00			
3.1.90.92	DESPESAS DE EXERCÍCIOS ANTERIORES	0.2.03	1.620,00			
3.1.90.92	DESPESAS DE EXERCÍCIOS ANTERIORES	0.2.04	1.512,00			
3.1.91.00	APLICAÇÕES DIRETAS- INTRA-ORÇAMENTÁRIAS	0.000.000		13.932,00		
3.1.91.00	APLICAÇÕES DIRETAS- INTRA-ORÇAMENTÁRIAS	0.000.000		32.184,00		
3.1.91.13	OBRIGAÇÕES PATRONAIS	0.2.03	13.932,00			
3.1.91.13	OBRIGAÇÕES PATRONAIS	0.2.04	32.184,00			
3.3.00.00	OUTRAS DESPESAS CORRENTES	0.000.000			66.420,00	
3.3.00.00	OUTRAS DESPESAS CORRENTES	0.000.000			511.920,00	
3.3.90.00	APLICAÇÕES DIRETAS	0.000.000		66.420,00		
3.3.90.00	APLICAÇÕES DIRETAS	0.000.000		511.920,00		
3.3.90.08	OUTROS BENEFÍCIOS ASSISTENCIAIS DO SERVIDOR E DO N	0.2.03	1.620,00			
3.3.90.14	DIARIAS - CIVIL	0.2.04	7.884,00			
3.3.90.30	MATERIAL DE CONSUMO	0.2.04	332.964,00			
3.3.90.33	PASSAGENS E DESPESAS COM LOCOMOÇÃO	0.2.04	6.372,00			
3.3.90.35	SERVIÇOS DE CONSULTORIA	0.2.04	34.020,00			
3.3.90.36	OUTROS SERVIÇOS DE TERCEIROS - PESSOA FÍSICA	0.2.04	56.700,00			
3.3.90.39	OUTROS SERVIÇOS DE TERCEIROS - PESSOA JURÍDICA	0.2.04	56.700,00			
3.3.90.47	OBRIGAÇÕES TRIBUTÁRIAS E CONTRIBUTIVAS	0.2.04	9.396,00			
3.3.90.92	DESPESAS DE EXERCÍCIOS ANTERIORES	0.2.04	7.884,00			
3.3.90.93	INDENIZAÇÕES E RESTITUIÇÕES	0.2.03	64.800,00			
4.0.00.00	DESPESAS DE CAPITAL	0.000.000				825.876,00
4.4.00.00	INVESTIMENTOS	0.000.000			810.000,00	
4.4.90.00	APLICAÇÕES DIRETAS	0.000.000		810.000,00		
4.4.90.51	OBRAS E INSTALAÇÕES	0.2.04	583.200,00			
4.4.90.52	EQUIPAMENTOS E MATERIAL PERMANENTE	0.2.04	226.800,00			
4.5.00.00	INVERSÕES FINANCEIRAS	0.000.000			15.876,00	
4.5.90.00	APLICAÇÕES DIRETAS	0.000.000		15.876,00		
4.5.90.61	AQUISIÇÃO DE IMÓVEIS	0.2.04	15.876,00			
9.0.00.00	RESERVA DE CONTINGÊNCIA	0.000.000				17.381.056,00
9.9.00.00	RESERVA DE CONTINGÊNCIA	0.000.000			17.381.056,00	
9.9.99.00	RESERVA DE CONTINGÊNCIA	0.000.000		17.381.056,00		
9.9.99.99	RESERVA DE CONTINGÊNCIA	0.2.03	17.381.056,00			



PREFEITURA MUNICIPAL DE BURITICUPU

Rua São Raimundo nº 01 - Centro - CNPJ:01612525/0001-40

Orçamento Programa - Exercício de 2021

NATUREZA DA DESPESA POR ORGÃO E UNIDADE

Anexo 02
Page 32

PODER	02 PODER EXECUTIVO					
ORGÃO	16 IPSEMB					
UNIDADE	00 IPSEMB					
Código	Especificação	F.R.	Elemento	Modalidade	Grupo	Categoria Econômica
TOTAL						26.800.600,00

**PREFEITURA MUNICIPAL DE BURITICUPU**

Rua São Raimundo nº 01 - Centro - CNPJ:01612525/0001-40

Orçamento Programa - Exercício de 2021

NATUREZA DA DESPESA POR ORGÃO E UNIDADEAnexo 02
Page 33

PODER 02 PODER EXECUTIVO						
ORGÃO 17 SERVIÇO AUTÔNOMO DE ÁGUA E ESGOTO - SAAE						
UNIDADE 00 SERVIÇO AUTÔNOMO DE ÁGUA E ESGOTO - SAAE						
Código	Especificação	F.R.	Elemento	Modalidade	Grupo	Categoria Econômica
3.0.00.00	DESPESAS CORRENTES	0.000.000				601.625,00
3.1.00.00	PESSOAL E ENCARGOS SOCIAIS	0.000.000			352.016,00	
3.1.90.00	APLICAÇÕES DIRETAS	0.000.000		336.032,00		
3.1.90.04	CONTRATAÇÃO POR TEMPO DETERMINADO	0.2.00	121.392,00			
3.1.90.11	VENCIMENTOS E VANTAGENS FIXAS - PESSOAL CIVIL	0.2.00	193.968,00			
3.1.90.13	OBRIGAÇÕES PATRONAIS	0.2.00	17.496,00			
3.1.90.91	SENTENÇAS JUDICIAIS	0.2.00	1.588,00			
3.1.90.92	DESPESAS DE EXERCÍCIOS ANTERIORES	0.2.00	1.588,00			
3.1.91.00	APLICAÇÕES DIRETAS- INTRA-ORÇAMENTÁRIAS	0.000.000		15.984,00		
3.1.91.13	OBRIGAÇÕES PATRONAIS	0.2.00	15.984,00			
3.2.00.00	JUROS E ENCARGOS DA DÍVIDA	0.000.000			1.490,00	
3.2.90.00	APLICAÇÕES DIRETAS	0.000.000		1.490,00		
3.2.90.21	JUROS SOBRE A DÍVIDA POR CONTRATO	0.2.00	734,00			
3.2.90.22	OUTROS ENCARGOS SOBRE A DÍVIDA POR CONTRATO	0.2.00	756,00			
3.3.00.00	OUTRAS DESPESAS CORRENTES	0.000.000			248.119,00	
3.3.90.00	APLICAÇÕES DIRETAS	0.000.000		248.119,00		
3.3.90.14	DIÁRIAS - CIVIL	0.2.00	11.124,00			
3.3.90.30	MATERIAL DE CONSUMO	0.2.00	29.419,00			
3.3.90.33	PASSAGENS E DESPESAS COM LOCOMOÇÃO	0.2.00	6.264,00			
3.3.90.36	OUTROS SERVIÇOS DE TERCEIROS - PESSOA FÍSICA	0.2.00	40.068,00			
3.3.90.39	OUTROS SERVIÇOS DE TERCEIROS - PESSOA JURÍDICA	0.2.00	144.396,00			
3.3.90.47	OBRIGAÇÕES TRIBUTÁRIAS E CONTRIBUTIVAS	0.2.00	6.156,00			
3.3.90.91	SENTENÇAS JUDICIAIS	0.2.00	1.620,00			
3.3.90.92	DESPESAS DE EXERCÍCIOS ANTERIORES	0.2.00	7.452,00			
3.3.90.93	INDENIZAÇÕES E RESTITUIÇÕES	0.2.00	1.620,00			
4.0.00.00	DESPESAS DE CAPITAL	0.000.000				120.096,00
4.4.00.00	INVESTIMENTOS	0.000.000			119.340,00	
4.4.90.00	APLICAÇÕES DIRETAS	0.000.000		119.340,00		
4.4.90.51	OBRAS E INSTALAÇÕES	0.2.00	45.360,00			
4.4.90.52	EQUIPAMENTOS E MATERIAL PERMANENTE	0.2.00	72.360,00			
4.4.90.93	INDENIZAÇÕES E RESTITUIÇÕES	0.2.00	1.620,00			
4.6.00.00	AMORTIZAÇÃO DA DÍVIDA	0.000.000			756,00	
4.6.90.00	APLICAÇÕES DIRETAS	0.000.000		756,00		
4.6.90.71	PRINCIPAL DA DÍVIDA CONTRATUAL RESGATADA	0.2.00	756,00			
TOTAL						721.721,00



PREFEITURA MUNICIPAL DE BURITICUPU
Rua São Raimundo nº 01 - Centro - CNPJ:01612525/0001-40

Anexo 02
Page 34

Orçamento Programa - Exercício de 2021
NATUREZA DA DESPESA POR ORGÃO E UNIDADE

PODER 02 PODER EXECUTIVO						
ORGÃO 18 FUNDO MUNICIPAL DE ASSISTÊNCIA SOCIAL						
UNIDADE 00 FUNDO MUNICIPAL DE ASSISTÊNCIA SOCIAL						
Código	Especificação	F.R.	Elemento	Modalidade	Grupo	Categoria Econômica
3.0.00.00	DESPESAS CORRENTES	0.000.000				35.000,00
3.0.00.00	DESPESAS CORRENTES	0.000.000				144.000,00
3.0.00.00	DESPESAS CORRENTES	0.000.000				1.482.106,00
3.0.00.00	DESPESAS CORRENTES	0.000.000				3.673.010,00
3.1.00.00	PESSOAL E ENCARGOS SOCIAIS	0.000.000			852.564,00	
3.1.00.00	PESSOAL E ENCARGOS SOCIAIS	0.000.000			1.331.611,00	
3.1.90.00	APLICAÇÕES DIRETAS	0.000.000		825.394,00		
3.1.90.00	APLICAÇÕES DIRETAS	0.000.000		1.253.253,00		
3.1.90.04	CONTRATAÇÃO POR TEMPO DETERMINADO	0.1.00	723.744,00			
3.1.90.04	CONTRATAÇÃO POR TEMPO DETERMINADO	0.1.29	19.094,00			
3.1.90.04	CONTRATAÇÃO POR TEMPO DETERMINADO	0.1.29	452.180,00			
3.1.90.11	VENCIMENTOS E VANTAGENS FIXAS - PESSOAL CIVIL	0.1.00	415.566,00			
3.1.90.11	VENCIMENTOS E VANTAGENS FIXAS - PESSOAL CIVIL	0.1.29	36.000,00			
3.1.90.11	VENCIMENTOS E VANTAGENS FIXAS - PESSOAL CIVIL	0.1.29	54.340,00			
3.1.90.11	VENCIMENTOS E VANTAGENS FIXAS - PESSOAL CIVIL	0.1.29	257.620,00			
3.1.90.13	OBRIGAÇÕES PATRONAIS	0.1.00	14.715,00			
3.1.90.13	OBRIGAÇÕES PATRONAIS	0.1.00	92.748,00			
3.1.90.13	OBRIGAÇÕES PATRONAIS	0.1.29	3.960,00			
3.1.90.13	OBRIGAÇÕES PATRONAIS	0.1.29	2.200,00			
3.1.90.16	OUTRAS DESPESAS VARIÁVEIS - PESSOAL CIVIL	0.1.00	1.000,00			
3.1.90.92	DESPESAS DE EXERCÍCIOS ANTERIORES	0.1.00	5.480,00			
3.1.91.00	APLICAÇÕES DIRETAS- INTRA-ORÇAMENTÁRIAS	0.000.000		27.170,00		
3.1.91.00	APLICAÇÕES DIRETAS- INTRA-ORÇAMENTÁRIAS	0.000.000		78.358,00		
3.1.91.13	OBRIGAÇÕES PATRONAIS	0.1.00	78.358,00			
3.1.91.13	OBRIGAÇÕES PATRONAIS	0.1.29	27.170,00			
3.3.00.00	OUTRAS DESPESAS CORRENTES	0.000.000			35.000,00	
3.3.00.00	OUTRAS DESPESAS CORRENTES	0.000.000			144.000,00	
3.3.00.00	OUTRAS DESPESAS CORRENTES	0.000.000			629.542,00	
3.3.00.00	OUTRAS DESPESAS CORRENTES	0.000.000			2.341.399,00	
3.3.90.00	APLICAÇÕES DIRETAS	0.000.000		35.000,00		
3.3.90.00	APLICAÇÕES DIRETAS	0.000.000		144.000,00		
3.3.90.00	APLICAÇÕES DIRETAS	0.000.000		629.542,00		
3.3.90.00	APLICAÇÕES DIRETAS	0.000.000		2.341.399,00		
3.3.90.08	OUTROS BENEFÍCIOS ASSISTENCIAIS DO SERVIDOR E DO M	0.1.00	3.800,00			
3.3.90.08	OUTROS BENEFÍCIOS ASSISTENCIAIS DO SERVIDOR E DO M	0.1.29	7.900,00			
3.3.90.14	DIÁRIAS - CIVIL	0.1.00	37.000,00			
3.3.90.14	DIÁRIAS - CIVIL	0.1.29	7.320,00			
3.3.90.30	MATERIAL DE CONSUMO	0.1.00	10.000,00			
3.3.90.30	MATERIAL DE CONSUMO	0.1.00	632.500,00			
3.3.90.30	MATERIAL DE CONSUMO	0.1.29	109.600,00			
3.3.90.30	MATERIAL DE CONSUMO	0.1.29	338.960,00			
3.3.90.32	MATERIAL, BEM OU SERVIÇO PARA DISTRIBUIÇÃO GRATUIT	0.1.00	581.170,00			
3.3.90.32	MATERIAL, BEM OU SERVIÇO PARA DISTRIBUIÇÃO GRATUIT	0.1.29	20.000,00			
3.3.90.32	MATERIAL, BEM OU SERVIÇO PARA DISTRIBUIÇÃO GRATUIT	0.1.29	2.800,00			
3.3.90.32	MATERIAL, BEM OU SERVIÇO PARA DISTRIBUIÇÃO GRATUIT	0.1.31	35.000,00			
3.3.90.33	PASSAGENS E DESPESAS COM LOCOMOÇÃO	0.1.00	10.000,00			

**PREFEITURA MUNICIPAL DE BURITICUPU**

Rua São Raimundo nº 01 - Centro - CNPJ:01612525/0001-40

Anexo 02

Page 35

Orçamento Programa - Exercício de 2021

NATUREZA DA DESPESA POR ORGÃO E UNIDADE

PODER 02 PODER EXECUTIVO						
ORGÃO 18 FUNDO MUNICIPAL DE ASSISTÊNCIA SOCIAL						
UNIDADE 00 FUNDO MUNICIPAL DE ASSISTÊNCIA SOCIAL						
Código	Especificação	F.R.	Elemento	Modalidade	Grupo	Categoria Econômica
3.3.90.33	PASSAGENS E DESPESAS COM LOCOMOÇÃO	0.1.00	17.000,00			
3.3.90.33	PASSAGENS E DESPESAS COM LOCOMOÇÃO	0.1.29	15.000,00			
3.3.90.36	OUTROS SERVIÇOS DE TERCEIROS - PESSOA FÍSICA	0.1.00	5.000,00			
3.3.90.36	OUTROS SERVIÇOS DE TERCEIROS - PESSOA FÍSICA	0.1.00	370.550,00			
3.3.90.36	OUTROS SERVIÇOS DE TERCEIROS - PESSOA FÍSICA	0.1.29	40.000,00			
3.3.90.36	OUTROS SERVIÇOS DE TERCEIROS - PESSOA FÍSICA	0.1.29	104.000,00			
3.3.90.39	OUTROS SERVIÇOS DE TERCEIROS - PESSOA JURÍDICA	0.1.00	556.244,00			
3.3.90.39	OUTROS SERVIÇOS DE TERCEIROS - PESSOA JURÍDICA	0.1.29	14.400,00			
3.3.90.39	OUTROS SERVIÇOS DE TERCEIROS - PESSOA JURÍDICA	0.1.29	104.400,00			
3.3.90.47	OBRIGAÇÕES TRIBUTÁRIAS E CONTRIBUTIVAS	0.1.00	3.570,00			
3.3.90.47	OBRIGAÇÕES TRIBUTÁRIAS E CONTRIBUTIVAS	0.1.00	19.365,00			
3.3.90.47	OBRIGAÇÕES TRIBUTÁRIAS E CONTRIBUTIVAS	0.1.29	6.382,00			
3.3.90.48	OUTROS AUXÍLIOS FINANCEIROS A PESSOA FÍSICA	0.1.00	81.000,00			
3.3.90.92	DESPESAS DE EXERCÍCIOS ANTERIORES	0.1.00	1.000,00			
3.3.90.92	DESPESAS DE EXERCÍCIOS ANTERIORES	0.1.00	13.200,00			
3.3.90.92	DESPESAS DE EXERCÍCIOS ANTERIORES	0.1.29	2.780,00			
4.0.00.00	DESPESAS DE CAPITAL	0.000.000				15.000,00
4.0.00.00	DESPESAS DE CAPITAL	0.000.000				133.450,00
4.0.00.00	DESPESAS DE CAPITAL	0.000.000				372.790,00
4.0.00.00	DESPESAS DE CAPITAL	0.000.000				589.000,00
4.4.00.00	INVESTIMENTOS	0.000.000			15.000,00	
4.4.00.00	INVESTIMENTOS	0.000.000			133.450,00	
4.4.00.00	INVESTIMENTOS	0.000.000			372.790,00	
4.4.00.00	INVESTIMENTOS	0.000.000			589.000,00	
4.4.90.00	APLICAÇÕES DIRETAS	0.000.000		15.000,00		
4.4.90.00	APLICAÇÕES DIRETAS	0.000.000		133.450,00		
4.4.90.00	APLICAÇÕES DIRETAS	0.000.000		372.790,00		
4.4.90.00	APLICAÇÕES DIRETAS	0.000.000		589.000,00		
4.4.90.51	OBRAS E INSTALAÇÕES	0.1.00	33.000,00			
4.4.90.51	OBRAS E INSTALAÇÕES	0.1.25	478.000,00			
4.4.90.52	EQUIPAMENTOS E MATERIAL PERMANENTE	0.1.00	100.000,00			
4.4.90.52	EQUIPAMENTOS E MATERIAL PERMANENTE	0.1.00	234.790,00			
4.4.90.52	EQUIPAMENTOS E MATERIAL PERMANENTE	0.1.25	111.000,00			
4.4.90.52	EQUIPAMENTOS E MATERIAL PERMANENTE	0.1.29	40.000,00			
4.4.90.52	EQUIPAMENTOS E MATERIAL PERMANENTE	0.1.29	10.800,00			
4.4.90.52	EQUIPAMENTOS E MATERIAL PERMANENTE	0.1.29	15.000,00			
4.4.90.52	EQUIPAMENTOS E MATERIAL PERMANENTE	0.1.29	82.650,00			
4.4.90.93	INDENIZAÇÕES E RESTITUIÇÕES	0.1.00	5.000,00			
TOTAL						6.444.356,00



PREFEITURA MUNICIPAL DE BURITICUPU
Rua São Raimundo nº 01 - Centro - CNPJ:01612525/0001-40

Anexo 02
Page 36

Orçamento Programa - Exercício de 2021
NATUREZA DA DESPESA POR ORGÃO E UNIDADE

PODER 90 RESERVA DE CONTINGÊNCIA						
ORGÃO 99 RESERVA DE CONTINGÊNCIA						
UNIDADE 99 RESERVA DE CONTINGÊNCIA						
Código	Especificação	F.R.	Elemento	Modalidade	Grupo	Categoria Econômica
9.0.00.00	RESERVA DE CONTINGÊNCIA	0.000.000				525.960,00
9.9.00.00	RESERVA DE CONTINGÊNCIA	0.000.000			525.960,00	
9.9.99.00	RESERVA DE CONTINGÊNCIA	0.000.000		525.960,00		
9.9.99.99	RESERVA DE CONTINGÊNCIA	0.1.00	525.960,00			
TOTAL						525.960,00
TOTAL GERAL						271.530.152,00

**PREFEITURA MUNICIPAL DE BURITICUPU**

Rua São Raimundo nº 01 - Centro - CNPJ.01612525/0001-40

Orçamento Programa - Exercício de 2021

Anexo 06

Page 1

PROGRAMA DE TRABALHO

(Inc. II, § 2º, Art 2º)

01 PODER LEGISLATIVO**01 CAMARA MUNICIPAL**

Código	Especificação	Operação Especial	Projetos	Atividades	Total
01	Legislativa		124.123,00	3.397.381,00	3.521.504,00
01	031 Ação Legislativa		124.123,00	3.397.381,00	3.521.504,00
01	031 0001 AÇÃO LEGISLATIVA		124.123,00	3.397.381,00	3.521.504,00
01	031.0001.1001.0000 CONST. AMPLIAÇÃO E REFORMA DO PRÉDIO LEGISLATIVO		83.540,00		83.540,00
01	031.0001.1138.0000 AQUISIÇÃO DE VEÍCULO P/ CÂMARA MUNICIPAL		40.583,00		40.583,00
01	031.0001.2001.0000 MANUT. E FUNC. DAS ATIVIDADES LEGISLATIVAS			2.102.896,00	2.102.896,00
01	031.0001.2002.0000 MANUT. E FUNC. DAS ATIVIDADES ADMINISTRATIVAS			1.294.485,00	1.294.485,00
28	Encargos Especiais			33.996,00	33.996,00
28	843 Serviço da Dívida Interna			33.996,00	33.996,00
28	843 0000 OPERAÇÕES ESPECIAIS			33.996,00	33.996,00
28	843.0000.2002.0000 MANUT. E FUNC. DAS ATIVIDADES ADMINISTRATIVAS			33.996,00	33.996,00
TOTAL		0,00	124.123,00	3.431.377,00	3.555.500,00

**PREFEITURA MUNICIPAL DE BURITICUPU**

Rua São Raimundo nº 01 - Centro - CNPJ:01612525/0001-40

Orçamento Programa - Exercício de 2021
Anexo 06
Page 2**PROGRAMA DE TRABALHO**

(Inc. II, § 2º, Art 2º)

02 PODER EXECUTIVO**01 GABINETE DO PREFEITO**

Código	Especificação	Operação Especial	Projetos	Atividades	Total
03	Essencial à Justiça		7.144,00	495.303,20	502.447,20
03	091 Defesa da Ordem Jurídica		7.144,00	495.303,20	502.447,20
03	091 0002 PROGRAMA DE APOIO ADMINISTRATIVO		7.144,00	495.303,20	502.447,20
03.091.0002.1006.0000	AQUISIÇÃO DE EQUIPAMENTOS E MOBILIÁRIOS		7.144,00		7.144,00
03.091.0002.2005.0000	ASSESSORIA JURIDICA DO MUNICIPIO			495.303,20	495.303,20
04	Administração		113.616,00	1.423.376,00	1.536.992,00
04	122 Administração Geral		113.616,00	1.423.376,00	1.536.992,00
04	122 0002 PROGRAMA DE APOIO ADMINISTRATIVO		113.616,00	1.423.376,00	1.536.992,00
04.122.0002.1002.0000	AQUIS. DE VEICULO P/ GABINETE DO PREFEITO		53.568,00		53.568,00
04.122.0002.1003.0000	OBRAS DE REFORMA DO GABINETE		60.048,00		60.048,00
04.122.0002.2004.0000	MANUT. E FUNCIONAMENTO DO GABINETE DO PREFEITO			1.423.376,00	1.423.376,00
24	Comunicações			48.060,00	48.060,00
24	131 Comunicação Social			48.060,00	48.060,00
24	131 0002 PROGRAMA DE APOIO ADMINISTRATIVO			48.060,00	48.060,00
24.131.0002.2006.0000	MANU. SERV. DE DIRETORIA DE COMUNICAÇÃO			48.060,00	48.060,00
TOTAL		0,00	120.760,00	1.966.739,20	2.087.499,20

**PREFEITURA MUNICIPAL DE BURITICUPU**

Rua São Raimundo nº 01 - Centro - CNPJ:01612525/0001-40

Orçamento Programa - Exercício de 2021
Anexo 06
Page 3**PROGRAMA DE TRABALHO**

(Inc. II, § 2º, Art. 2º)

02 PODER EXECUTIVO**02 CONTROLADORIA GERAL E TRANSPARÊNCIA PÚBLICA DO MUNICÍPIO**

Código	Especificação	Operação Especial	Projetos	Atividades	Total
04	Administração		3.564,00	309.258,00	312.822,00
04	124	Controle Interno	3.564,00	309.258,00	312.822,00
04	124 0002	PROGRAMA DE APOIO ADMINISTRATIVO	3.564,00	309.258,00	312.822,00
04.124.0002.1115.0000	AQUISIÇÃO DE EQUIP. E MATERIAL PERMANENTE P/ CONTR. GERAL		3.564,00		3.564,00
04.124.0002.2116.0000	MANUTENÇÃO E FUNC. DA CONTROLADORIA GERAL E TRANSP. PÚBLICA			309.258,00	309.258,00
TOTAL		0,00	3.564,00	309.258,00	312.822,00

**PREFEITURA MUNICIPAL DE BURITICUPU**

Rua São Raimundo n° 01 - Centro - CNPJ:01612525/0001-40

Orçamento Programa - Exercício de 2021

Anexo 06

Page 4

PROGRAMA DE TRABALHO

(Inc.II, § 2º, Art.2º)

02 PODER EXECUTIVO**03 SECRETARIA MUNICIPAL DE ADMINISTRAÇÃO E PLANEJAMENTO**

Código	Especificação	Operação Especial	Projetos	Atividades	Total
04	Administração		398.034,00	6.088.188,00	6.486.222,00
04	122 Administração Geral		398.034,00	6.088.188,00	6.486.222,00
04	122 0002 PROGRAMA DE APOIO ADMINISTRATIVO		398.034,00	6.088.188,00	6.486.222,00
04.122.0002.1005.0000	OBRA DE REFORMA E/OU AMPLIAÇÃO DO SETOR		227.934,00		227.934,00
04.122.0002.1006.0000	AQUISIÇÃO DE EQUIPAMENTOS E MOBILIÁRIOS		170.100,00		170.100,00
04.122.0002.2008.0000	MANUTENÇÃO E FUNC. DA SECRET. MUN. DE ADMINISTRAÇÃO E PLANEJAMENTO			6.088.188,00	6.088.188,00
06	Segurança Pública			64.314,00	64.314,00
06	181 Policiamento			64.314,00	64.314,00
06	181 0004 GUARDA MUNICIPAL			64.314,00	64.314,00
06.181.0004.2009.0000	MANUTENÇÃO E FUNCIONAMENTO DA GUARDA MUNIC.			64.314,00	64.314,00
TOTAL		0,00	398.034,00	6.152.502,00	6.550.536,00

**PREFEITURA MUNICIPAL DE BURITICUPU**

Rua São Raimundo nº 01 - Centro - CNPJ:01612525/0001-40

Orçamento Programa - Exercício de 2021
Anexo 06
Page 5**PROGRAMA DE TRABALHO**

(Inc. II, § 2º, Art. 2º)

02 PODER EXECUTIVO**04 SEC MUN DE AGRICULTURA, PESCA, AGROPECUÁRIA E ABASTECIMENTO**

Código	Especificação	Operação Especial	Projetos	Atividades	Total
20	Agricultura		17.010,00	774.390,00	791.400,00
20	122 Administração Geral		17.010,00	774.390,00	791.400,00
20	122 0002 PROGRAMA DE APOIO ADMINISTRATIVO		17.010,00	774.390,00	791.400,00
20.122.0002.1027.0000	AQUISI. DE EQUIP. P/ SECRETARIA		17.010,00		17.010,00
20.122.0002.2022.0000	MANUTENÇÃO E FUNCIONAMENTO DA SEC. DE AGRIC., PESCA, AGROP. E ABASTECIMENTO			774.390,00	774.390,00
20	605 Abastecimento		650.160,00	71.766,00	721.926,00
20	605 0005 AGRICULTURA DE PEQUENO E MÉDIO PORTE		386.532,00	60.102,00	446.634,00
20.605.0005.1028.0000	ABERTURA E RECUP. DE POÇOS, AÇUDES E AGUDAS P/ COMB. A SECA		39.690,00		39.690,00
20.605.0005.1118.0000	AQUISIÇÃO DE VEÍCULOS, MÁQUINAS E IMPLEMENTOS AGRÍCOLAS		346.842,00		346.842,00
20.605.0005.2121.0000	ATIV. DE INCENTIVO AO PEQUENO E MÉDIO PRODUTOR RURAL			60.102,00	60.102,00
20	605 0006 POLÍTICA DE DESENVOLVIMENTO PRODUTIVO		263.628,00	11.664,00	275.292,00
20.605.0006.1032.0000	CONST. DE CENTROS DE ABASTECIM. (FEIRAS E MERCADOS)		28.350,00		28.350,00
20.605.0006.1033.0000	CONST. DE MATADOURO PÚBLICO		121.986,00		121.986,00
20.605.0006.1119.0000	CONSTRUÇÃO DE CASA DE AGRICULTOR RURAL		113.292,00		113.292,00
20.605.0006.2033.0000	MANUTENÇÃO E FUNC. DE MERCADOS E FEIRAS			11.664,00	11.664,00
TOTAL		0,00	667.170,00	846.156,00	1.513.326,00

**PREFEITURA MUNICIPAL DE BURITICUPU**

Rua São Raimundo nº 01 - Centro - CNPJ:01612525/0001-40

Orçamento Programa - Exercício de 2021

Anexo 07

Page 8

**PROGRAMA DE TRABALHO DO GOVERNO
DEMONSTRATIVO DE FUNÇÕES, SUBFUNÇÕES E PROGRAMAS
POR PROJETOS, ATIVIDADES E OPERAÇÕES ESPECIAIS**
(Inc. II, § 2º, Art 2º)

Código	Especificação	Operação Especial	Projetos	Atividades	Total
16	Habitação	0,00	1.895.940,00	84.316,00	1.980.256,00
16	127 Ordenamento Territorial	0,00	65.448,00	0,00	65.448,00
16	127 0014 HABITAÇÃO	0,00	65.448,00	0,00	65.448,00
16.127.0014.1108.0000	AQUISIÇÃO E/OU DESAPROPRIAÇÃO DE IMÓVEIS	0,00	65.448,00	0,00	65.448,00
16	481 Habitação Rural	0,00	864.864,00	0,00	864.864,00
16	481 0001 AÇÃO LEGISLATIVA	0,00	4.536,00	0,00	4.536,00
16.481.0001.1025.0000	CONSTRUÇÃO DE UNIDADES HABITACIONAIS DE INTERESSE SOCIAL	0,00	2.268,00	0,00	2.268,00
16.481.0001.1098.0000	CONSTRUÇÃO DE UNIDADES HABITACIONAIS DE INTERESSE SOCIAL	0,00	2.268,00	0,00	2.268,00
16	481 0014 HABITAÇÃO	0,00	860.328,00	0,00	860.328,00
16.481.0014.1098.0000	CONSTRUÇÃO DE UNIDADES HABITACIONAIS DE INTERESSE SOCIAL	0,00	860.328,00	0,00	860.328,00
16	482 Habitação Urbana	0,00	965.628,00	0,00	965.628,00
16	482 0014 HABITAÇÃO	0,00	965.628,00	0,00	965.628,00
16.482.0014.1025.0000	CONSTRUÇÃO DE UNIDADES HABITACIONAIS DE INTERESSE SOCIAL	0,00	860.328,00	0,00	860.328,00
16.482.0014.1026.0000	MELHORIA EM MORADIAS PRECÁRIAS E DE SITUAÇÃO EMERGENCIAL	0,00	105.300,00	0,00	105.300,00
17	Saneamento	0,00	4.793.428,00	1.752.549,00	6.545.977,00
17	122 Administração Geral	0,00	0,00	382.839,00	382.839,00
17	122 0013 ABASTECIMENTO D'ÁGUA E ESGOTO SANITÁRIOS	0,00	0,00	382.839,00	382.839,00
17.122.0013.2043.0000	MANUTENÇÃO ADMINISTRATIVA DO SAAE	0,00	0,00	382.839,00	382.839,00
17	511 Saneamento Básico Rural	0,00	574.408,00	0,00	574.408,00
17	511 0013 ABASTECIMENTO D'ÁGUA E ESGOTO SANITÁRIOS	0,00	574.408,00	0,00	574.408,00
17.511.0013.1007.0000	IMPLANTAÇÃO DE SIST. DE ABAS. D'ÁGUA ZONA RURAL	0,00	20.525,00	0,00	20.525,00
17.511.0013.1034.0000	ABERTURA DE POÇOS ARTESIANOS NA ZONA RURAL	0,00	542.543,00	0,00	542.543,00
17.511.0013.1046.0000	CONST. DE CISTERNAS/ FOSSAS SEPTICAS ZONA RURAL	0,00	5.670,00	0,00	5.670,00
17.511.0013.1047.0000	CONSTR. DA REDE DE ESGOTO DA ZONA RURAL	0,00	5.670,00	0,00	5.670,00
17	512 Saneamento Básico Urbano	0,00	4.219.020,00	1.369.710,00	5.588.730,00
17	512 0013 ABASTECIMENTO D'ÁGUA E ESGOTO SANITÁRIOS	0,00	4.219.020,00	1.369.710,00	5.588.730,00
17.512.0013.1048.0000	CONSTR. DE CISTERNAS E FOSSAS SEPTICASNA ZONA URBANA	0,00	295.812,00	0,00	295.812,00
17.512.0013.1049.0000	CONST. DA REDE DE ESGOTO ZONA URBANA	0,00	1.902.744,00	0,00	1.902.744,00
17.512.0013.1123.0000	IMPLANTAR CENTRAL DE TRATAMENTO DE RESÍDUOS SÓLIDOS	0,00	1.861.704,00	0,00	1.861.704,00
17.512.0013.1140.0000	OBRAS E SERVIÇOS RELAC SISTEMA DE ABASTECIMENTO D'ÁGUA	0,00	158.760,00	0,00	158.760,00
17.512.0013.2039.0000	IMPL./AMPL. DO SISTEMA DE ABASTE. D'ÁGUA ZONA URBANA	0,00	0,00	56.700,00	56.700,00
17.512.0013.2064.0000	MANU. E FUNC. DO SETOR DE ABASTEC. D'ÁGUA	0,00	0,00	1.139.670,00	1.139.670,00
17.512.0013.2111.0000	MANUTENÇÃO DOS SISTEMAS ÁGUA E ESGOTOS SANITÁRIOS	0,00	0,00	173.340,00	173.340,00
18	Gestão Ambiental	0,00	445.095,00	644.112,00	1.089.207,00



PREFEITURA MUNICIPAL DE BURITICUPU

Rua São Raimundo nº 01 - Centro - CNPJ:01612525/0001-40

Orçamento Programa - Exercício de 2021

Anexo 07

Page 9

PROGRAMA DE TRABALHO DO GOVERNO DEMONSTRATIVO DE FUNÇÕES, SUBFUNÇÕES E PROGRAMAS POR PROJETOS, ATIVIDADES E OPERAÇÕES ESPECIAIS (Inc. II, § 2º, Art. 2º)

Código	Especificação	Operação Especial	Projetos	Atividades	Total
18	Gestão Ambiental	0,00	445.095,00	644.112,00	1.089.207,00
18	122 Administração Geral	0,00	0,00	286.902,00	286.902,00
18	122 0022 PRESEVAÇÃO DO MEIO AMBIENTE	0,00	0,00	286.902,00	286.902,00
18.122.0022.2140.0000	MANUTENÇÃO DO FUNDO MUNICIPAL DE MEIO AMBIENTE	0,00	0,00	286.902,00	286.902,00
18	541 Preservação e Conservação Ambiental	0,00	445.095,00	357.210,00	802.305,00
18	541 0022 PRESEVAÇÃO DO MEIO AMBIENTE	0,00	445.095,00	357.210,00	802.305,00
18.541.0022.1099.0000	RECUP. E CONSERV. DE BOSQUE	0,00	28.350,00	0,00	28.350,00
18.541.0022.1130.0000	REVITALIZAÇÃO DE RIOS	0,00	178.605,00	0,00	178.605,00
18.541.0022.1145.0000	CONSTRUÇÃO DE VIVEIRO MUNICIPAL	0,00	238.140,00	0,00	238.140,00
18.541.0022.2141.0000	VIVEIRO MUNICIPAL	0,00	0,00	357.210,00	357.210,00
20	Agricultura	0,00	667.170,00	846.156,00	1.513.326,00
20	122 Administração Geral	0,00	17.010,00	774.390,00	791.400,00
20	122 0002 PROGRAMA DE APOIO ADMINISTRATIVO	0,00	17.010,00	774.390,00	791.400,00
20.122.0002.1027.0000	AQUISI. DE EQUIP. P/ SECRETARIA	0,00	17.010,00	0,00	17.010,00
20.122.0002.2022.0000	MANUTENÇÃO E FUNCIONAMENTO DA SEC. DE AGRIC., PESCA, AGROP. E ABASTECIMENTO	0,00	0,00	774.390,00	774.390,00
20	605 Abastecimento	0,00	650.160,00	71.766,00	721.926,00
20	605 0005 AGRICULTURA DE PEQUENO E MÉDIO PORTE	0,00	386.532,00	60.102,00	446.634,00
20.605.0005.1028.0000	ABERTURA E RECUP. DE POÇOS, AÇUDES E AGUDAS P/ COMB. A SECA	0,00	39.690,00	0,00	39.690,00
20.605.0005.1118.0000	AQUISIÇÃO DE VEÍCULOS, MÁQUINAS E IMPLEMENTOS AGRÍCOLAS	0,00	346.842,00	0,00	346.842,00
20.605.0005.2121.0000	ATIV. DE INCENTIVO AO PEQUENO E MÉDIO PRODUTOR RURAL	0,00	0,00	60.102,00	60.102,00
20	605 0006 POLÍTICA DE DESENVOLVIMENTO PRODUTIVO	0,00	263.628,00	11.664,00	275.292,00
20.605.0006.1032.0000	CONST. DE CENTROS DE ABASTECIM. (FEIRAS E MERCADOS)	0,00	28.350,00	0,00	28.350,00
20.605.0006.1033.0000	CONST. DE MATADOURO PÚBLICO	0,00	121.986,00	0,00	121.986,00
20.605.0006.1119.0000	CONSTRUÇÃO DE CASA DE AGRICULTOR RURAL	0,00	113.292,00	0,00	113.292,00
20.605.0006.2033.0000	MANUTENÇÃO E FUNC. DE MERCADOS E FEIRAS	0,00	0,00	11.664,00	11.664,00
23	Comércio e Serviços	0,00	160.000,00	8.424,00	168.424,00
23	334 Fomento ao Trabalho	0,00	0,00	5.184,00	5.184,00
23	334 0020 GERAÇÃO DE EMPREGO E RENDA	0,00	0,00	5.184,00	5.184,00
23.334.0020.2119.0000	PROGRAMA DE INCENTIVO A GERAÇÃO DE EMPREGOS E RENDA	0,00	0,00	5.184,00	5.184,00
23	695 Turismo	0,00	160.000,00	3.240,00	163.240,00
23	695 0016 PROMOÇÃO DO TURISMO	0,00	160.000,00	3.240,00	163.240,00
23.695.0016.1153.0000	CONSTRUÇÃO DE PORTAL DE ENTRADA	0,00	160.000,00	0,00	160.000,00
23.695.0016.2120.0000	INCENTIVO E PROMOÇÃO TURÍSTICA	0,00	0,00	3.240,00	3.240,00
24	Comunicações	0,00	0,00	48.060,00	48.060,00
24	131 Comunicação Social	0,00	0,00	48.060,00	48.060,00

**PREFEITURA MUNICIPAL DE BURITICUPU**

Rua São Raimundo nº 01 - Centro - CNPJ:01612525/0001-40

Orçamento Programa - Exercício de 2021

Anexo 07

Page 10

**PROGRAMA DE TRABALHO DO GOVERNO
DEMONSTRATIVO DE FUNÇÕES, SUBFUNÇÕES E PROGRAMAS
POR PROJETOS, ATIVIDADES E OPERAÇÕES ESPECIAIS**
(Inc. II, § 2º, Art. 2º)

Código	Especificação	Operação Especial	Projetos	Atividades	Total
24	Comunicações	0,00	0,00	48.060,00	48.060,00
24	131 Comunicação Social	0,00	0,00	48.060,00	48.060,00
24	131 0002 PROGRAMA DE APOIO ADMINISTRATIVO	0,00	0,00	48.060,00	48.060,00
24	131.0002.2006.0000 MANU. SERV. DE DIRETORIA DE COMUNICAÇÃO	0,00	0,00	48.060,00	48.060,00
26	Transporte	0,00	5.159.430,00	1.011.132,00	6.170.562,00
26	122 Administração Geral	0,00	125.064,00	542.952,00	668.016,00
26	122 0002 PROGRAMA DE APOIO ADMINISTRATIVO	0,00	125.064,00	542.952,00	668.016,00
26	122.0002.1006.0000 AQUISIÇÃO DE EQUIPAMENTOS E MOBILIÁRIOS	0,00	56.700,00	0,00	56.700,00
26	122.0002.1105.0000 CONST. REFORMA E/OU AMPLI. DA SECRETARIA	0,00	68.364,00	0,00	68.364,00
26	122.0002.2108.0000 MANUT. E FUNC. DA SECRETARIA DE TRÂNSITO E TRANSPORTES	0,00	0,00	542.952,00	542.952,00
26	782 Transporte Rodoviário	0,00	5.034.366,00	468.180,00	5.502.546,00
26	782 0025 TRANSPORTE RODOVIÁRIO	0,00	5.034.366,00	468.180,00	5.502.546,00
26	782.0025.1013.0000 IMPLANTAÇÃO, PAVIMENT. , RECUPERAÇÃO E CONSERV. DE ESTRADAS VICINAIS	0,00	3.293.676,00	0,00	3.293.676,00
26	782.0025.1014.0000 CONSTRUÇÃO E RECUPERAÇÃO DE PONTES E BUEIROS	0,00	637.524,00	0,00	637.524,00
26	782.0025.1136.0000 CONTRUÇÃO DE TERMINAL RODOVIÁRIO	0,00	1.103.166,00	0,00	1.103.166,00
26	782.0025.2128.0000 MANUTENÇÃO DE CONSERVAÇÃO DE VEICULOS E MÁQUINAS	0,00	0,00	468.180,00	468.180,00
27	Desporto e Lazer	0,00	686.232,00	290.628,00	976.860,00
27	122 Administração Geral	0,00	0,00	92.880,00	92.880,00
27	122 0002 PROGRAMA DE APOIO ADMINISTRATIVO	0,00	0,00	92.880,00	92.880,00
27	122.0002.2106.0000 MANUT. E FUNC. DA SEC. DE ESPORTES, LAZER E JUVENTUDE	0,00	0,00	92.880,00	92.880,00
27	811 Desporto de Rendimento	0,00	0,00	197.748,00	197.748,00
27	811 0024 DESPORTO E LAZER	0,00	0,00	197.748,00	197.748,00
27	811.0024.2127.0000 MANUTENÇÃO E APOIO AS ATIVIDADES ESPORTIVAS E AO ESPORTE AMADOR	0,00	0,00	197.748,00	197.748,00
27	812 Desporto Comunitário	0,00	681.696,00	0,00	681.696,00
27	812 0024 DESPORTO E LAZER	0,00	681.696,00	0,00	681.696,00
27	812.0024.1102.0000 CONST. E RECUPERAÇÃO DE QUADRAS POLIESPORTIVA	0,00	78.300,00	0,00	78.300,00
27	812.0024.1132.0000 CONSTRUÇÃO E AMPLIAÇÃO DE QUADRAS E ÁREAS ESPORTIVAS	0,00	62.640,00	0,00	62.640,00
27	812.0024.1134.0000 CONSTRUÇÃO, AMPLIAÇÃO E REFORMA DE CAMPO DE FUTEBOL	0,00	540.756,00	0,00	540.756,00
27	813 Lazer	0,00	4.536,00	0,00	4.536,00
27	813 0024 DESPORTO E LAZER	0,00	4.536,00	0,00	4.536,00
27	813.0024.1103.0000 CONSTRUÇÃO E MANTENÇÃO DE BALNEARIO	0,00	4.536,00	0,00	4.536,00
28	Encargos Especiais	3.028.190,00	0,00	33.996,00	3.062.186,00
28	843 Serviço da Dívida Interna	2.445.422,00	0,00	33.996,00	2.479.418,00

**PREFEITURA MUNICIPAL DE BURITICUPU**

Rua São Raimundo nº 01 - Centro - CNPJ:01612525/0001-40

Orçamento Programa - Exercício de 2021

Anexo 07

Page 11

**PROGRAMA DE TRABALHO DO GOVERNO
DEMONSTRATIVO DE FUNÇÕES, SUBFUNÇÕES E PROGRAMAS
POR PROJETOS, ATIVIDADES E OPERAÇÕES ESPECIAIS**
(Inc. II, § 2º, Art. 2º)

Código	Especificação	Operação Especial	Projetos	Atividades	Total
28	Encargos Especiais	3.028.190,00	0,00	33.996,00	3.062.186,00
28	843 Serviço da Dívida Interna	2.445.422,00	0,00	33.996,00	2.479.418,00
28	843 0000 OPERAÇÕES ESPECIAIS	2.445.422,00	0,00	33.996,00	2.479.418,00
28	843.0000.0001.0000 Amortização e Serviço da Dívida Pública	2.443.176,00	0,00	0,00	2.443.176,00
28	843.0000.0002.0000 Amortização e Serviço da Dívida Pública	2.246,00	0,00	0,00	2.246,00
28	843.0000.2002.0000 MANUT. E FUNC. DAS ATIVIDADES ADMINISTRATIVAS	0,00	0,00	33.996,00	33.996,00
28	846 Outros Encargos Especiais	582.768,00	0,00	0,00	582.768,00
28	846 0000 OPERAÇÕES ESPECIAIS	582.768,00	0,00	0,00	582.768,00
28	846.0000.0003.0000 Contribuição ao PASEP	582.768,00	0,00	0,00	582.768,00
99	Reserva de Contingência	17.907.016,00	0,00	0,00	17.907.016,00
99	997 Reserva de Contingência	17.381.056,00	0,00	0,00	17.381.056,00
99	997 9999 RESERVA DE CONTINGENCIA	17.381.056,00	0,00	0,00	17.381.056,00
99	997.9999.9999.0000 Reserva de Contingência	17.381.056,00	0,00	0,00	17.381.056,00
99	999 Reserva de Contingência	525.960,00	0,00	0,00	525.960,00
99	999 9999 RESERVA DE CONTINGENCIA	525.960,00	0,00	0,00	525.960,00
99	999.9999.9999.0000 Reserva de Contingência	525.960,00	0,00	0,00	525.960,00
TOTAL		20.935.206,00	59.928.643,00	191.526.631,00	272.390.480,00

**PREFEITURA MUNICIPAL DE BURITICUPU**

Rua São Raimundo nº 01 - Centro - CNPJ:01612525/0001-40

Orçamento Programa - Exercício de 2021

Anexo 07

Page 2

**PROGRAMA DE TRABALHO DO GOVERNO
DEMONSTRATIVO DE FUNÇÕES, SUBFUNÇÕES E PROGRAMAS
POR PROJETOS, ATIVIDADES E OPERAÇÕES ESPECIAIS
(Inc.II, § 2º, Art.2º)**

Código	Especificação	Operação Especial	Projetos	Atividades	Total
06	Segurança Pública	0,00	0,00	64.314,00	64.314,00
06	181 Policiamento	0,00	0,00	64.314,00	64.314,00
06	181 0004 GUARDA MUNICIPAL	0,00	0,00	64.314,00	64.314,00
06	181 0004.2009.0000 MANUTENÇÃO E FUNCIONAMENTO DA GUARDA MUNIC.	0,00	0,00	64.314,00	64.314,00
08	Assistência Social	0,00	1.133.284,00	8.680.287,00	9.813.571,00
08	122 Administração Geral	0,00	370.975,00	2.315.120,00	2.686.095,00
08	122 0002 PROGRAMA DE APOIO ADMINISTRATIVO	0,00	220.975,00	1.662.240,00	1.883.215,00
08	122.0002.1038.0000 CONT. REFORMA E EQUIP. DA SECRET. DE ASSISTENCIA SOCIAL	0,00	210.175,00	0,00	210.175,00
08	122.0002.1150.0000 AQUISIÇÃO DE VEICULO	0,00	10.800,00	0,00	10.800,00
08	122.0002.2030.0000 MANUTE. E FUNC. DA SECRETARIA DE ASSIST. SOCIAL	0,00	0,00	1.662.240,00	1.662.240,00
08	122 0018 ASSISTENCIA SOCIAL GERAL	0,00	150.000,00	652.880,00	802.880,00
08	122.0018.1085.0000 AQUISIÇÃO DE EQUIP. E MATERIAL PERMANENTE FMAS	0,00	150.000,00	0,00	150.000,00
08	122.0018.2040.0000 MANU. E FUNC. DO FUNDO MUN. DE ASSIST. SOCIAL	0,00	0,00	652.880,00	652.880,00
08	128 Formação de Recursos Humanos	0,00	0,00	50.000,00	50.000,00
08	128 0028 PROGRAMA DE GESTÃO DO SUAS	0,00	0,00	50.000,00	50.000,00
08	128.0028.2139.0000 CAPACITAÇÃO DOS TRABALHADORES DO SUAS	0,00	0,00	50.000,00	50.000,00
08	241 Assistência ao Idoso	0,00	0,00	20.175,00	20.175,00
08	241 0030 PROTEÇÃO SOCIAL ESPECIAL	0,00	0,00	20.175,00	20.175,00
08	241.0030.2042.0000 ASSIS. A PESSOA IDOSA	0,00	0,00	20.175,00	20.175,00
08	242 Assistência ao Portador de Deficiência	0,00	0,00	450.676,00	450.676,00
08	242 0030 PROTEÇÃO SOCIAL ESPECIAL	0,00	0,00	450.676,00	450.676,00
08	242.0030.2136.0000 RESIDENCIA INCLUSIVA	0,00	0,00	450.676,00	450.676,00
08	243 Assistência à Criança e ao Adolescente	0,00	15.000,00	1.947.655,00	1.962.655,00
08	243 0018 ASSISTENCIA SOCIAL GERAL	0,00	0,00	27.000,00	27.000,00
08	243.0018.2034.0000 MANUTE. E FUNC. DO CONS. MUNI. DE ASSIST. SOCIAL - CMAS	0,00	0,00	27.000,00	27.000,00
08	243 0019 APOIO AO DESENVOLVIMENTO DA CRIANÇA E DO ADOLESCENTE	0,00	15.000,00	1.444.000,00	1.459.000,00
08	243.0019.1128.0000 AQUISIÇÃO DE EQUIPAMENTOS E MOBILIÁRIOS P/FIA	0,00	15.000,00	0,00	15.000,00
08	243.0019.2060.0000 MANUTENÇÃO DO CONSELHO MUNI. DA CRIAN. E DO ADOLESC.	0,00	0,00	32.000,00	32.000,00
08	243.0019.2123.0000 MANUT. DAS ATIV. DO FUNDO MUN. P/INFÂNCIA E ADOLESCENTE	0,00	0,00	1.412.000,00	1.412.000,00
08	243 0030 PROTEÇÃO SOCIAL ESPECIAL	0,00	0,00	476.655,00	476.655,00
08	243.0030.2131.0000 AÇÕES ESTRATÉGICAS DO PETI	0,00	0,00	111.920,00	111.920,00
08	243.0030.2137.0000 ABRIGO INSTITUCIONAL	0,00	0,00	364.735,00	364.735,00
08	244 Assistência Comunitária	0,00	747.309,00	3.896.661,00	4.643.970,00

**PREFEITURA MUNICIPAL DE BURITICUPU**

Rua São Raimundo nº 01 - Centro - CNPJ:01612525/0001-40

Orçamento Programa - Exercício de 2021

Anexo 07

Page 3

**PROGRAMA DE TRABALHO DO GOVERNO
DEMONSTRATIVO DE FUNÇÕES, SUBFUNÇÕES E PROGRAMAS
POR PROJETOS, ATIVIDADES E OPERAÇÕES ESPECIAIS**
(Inc. II, § 2º, Art. 2º)

Código	Especificação	Operação Especial	Projetos	Atividades	Total
08	Assistência Social	0,00	1.133.284,00	8.680.287,00	9.813.571,00
08	244 Assistência Comunitária	0,00	747.309,00	3.896.661,00	4.643.970,00
08	244 0018 ASSISTENCIA SOCIAL GERAL	0,00	623.000,00	278.720,00	901.720,00
08	244 0018.1040.0000 CONST. E EQUIP. DE PREDIO P/ CENTRO DE CONVIVENCIA	0,00	145.000,00	0,00	145.000,00
08	244 0018.1055.0000 CONST. E EQUIP P/ O CENTRO MUNICIPAL MUL. USO	0,00	97.000,00	0,00	97.000,00
08	244 0018.1056.0000 CONSTRUÇÃO E EQUIP. DE UNIDADES PÚBLICAS DE REF. EM ASSIST. SOCIAL	0,00	381.000,00	0,00	381.000,00
08	244 0018.2046.0000 MANUT. DO SISTEMA DE SEG. ALIMEN. E NUTRIC.	0,00	0,00	11.000,00	11.000,00
08	244 0018.2062.0000 MANUTENÇÃO E FUNCIONAMENTO DO CENTRO DE CONVIVENCIA	0,00	0,00	46.350,00	46.350,00
08	244 0018.2063.0000 MANUTENÇÃO DO PROGRAMA DE CESTAS BASICAS	0,00	0,00	62.370,00	62.370,00
08	244 0018.2147.0000 AÇÕES DO COVID NO SUAS	0,00	0,00	159.000,00	159.000,00
08	244 0028 PROGRAMA DE GESTÃO DO SUAS	0,00	48.519,00	514.000,00	562.519,00
08	244 0028.1051.0000 REFORMA DE UNIDADES PUB. DE REF. EM ASSIST. SOCIAL E AQUIS. EQUIP. E MOBILIÁRIOS - IGDSUAS	0,00	48.519,00	0,00	48.519,00
08	244 0028.2047.0000 GESTÃO DO PROGRAMA IGDSUAS	0,00	0,00	514.000,00	514.000,00
08	244 0029 PROTEÇÃO SOCIAL BÁSICA	0,00	17.690,00	2.311.736,00	2.329.426,00
08	244 0029.1058.0000 AQUISIÇÃO DE MOBILIÁRIO E EQUIPAMENTOS P/ FUNC. DO CRAS	0,00	17.690,00	0,00	17.690,00
08	244 0029.2049.0000 BENEFÍCIOS EVENTUAIS	0,00	0,00	625.000,00	625.000,00
08	244 0029.2051.0000 MANUT. DO SERVIÇO DE PROTEÇÃO E ATENDIMENTO INT. À FAMÍLIA (PAIF)/(CRAS)	0,00	0,00	783.250,00	783.250,00
08	244 0029.2132.0000 MANUTENÇÃO DO SCFV - CRIANÇAS, JOVENS E IDOSOS	0,00	0,00	896.336,00	896.336,00
08	244 0029.2133.0000 MANUTENÇÃO DO PROGRAMA BPC NA ESCOLA	0,00	0,00	7.150,00	7.150,00
08	244 0030 PROTEÇÃO SOCIAL ESPECIAL	0,00	0,00	235.048,00	235.048,00
08	244 0030.2050.0000 MANUTENÇÃO E FUNC. DO CREAS	0,00	0,00	235.048,00	235.048,00
08	244 0032 PROMOÇÃO DE POLÍTICAS PARA MULHER	0,00	0,00	6.260,00	6.260,00
08	244 0032.2125.0000 ATENDIMENTO A MULHERES VÍTIMAS DE VIOLÊNCIA	0,00	0,00	6.260,00	6.260,00
08	244 0033 GESTÃO MUNICIPAL DO PROGRAMA BOLSA FAMÍLIA	0,00	58.100,00	550.897,00	608.997,00
08	244 0033.1045.0000 AMPL. REFORMA IMÓVEL E AQUIS. EQUIP. E MAT. PERMANENTE - PROGRAMA IGDBF	0,00	18.100,00	0,00	18.100,00
08	244 0033.1129.0000 AQUISIÇÃO DE VEÍCULO - IGDBF	0,00	40.000,00	0,00	40.000,00
08	244 0033.2041.0000 GESTÃO DO PROGRAMA BOLSA FAMÍLIA - IGDBF	0,00	0,00	527.397,00	527.397,00
08	244 0033.2138.0000 CAPACITAÇÃO DOS TRABALHADORES DO PBF	0,00	0,00	23.500,00	23.500,00
09	Previdência Social	0,00	825.876,00	8.589.132,00	9.415.008,00
09	272 Previdência do Regime Estatutário	0,00	825.876,00	8.589.132,00	9.415.008,00
09	272 0027 PREVIDÊNCIA PRÓPRIA	0,00	825.876,00	8.589.132,00	9.415.008,00
09	272 0027.1006.0000 AQUISIÇÃO DE EQUIPAMENTOS E MOBILIÁRIOS	0,00	226.800,00	0,00	226.800,00
09	272 0027.1097.0000 CONSTR. REFORMA E/OU AMPL. DO IPSEMB	0,00	599.076,00	0,00	599.076,00
09	272 0027.2102.0000 MANUTENÇÃO DAS DESPESAS ADMINISTRATIVAS DO IPSEMB	0,00	0,00	1.198.800,00	1.198.800,00
09	272 0027.2103.0000 BENEFÍCIOS, APOSENTADORIAS E PENSÕES DO IPSEMB	0,00	0,00	7.390.332,00	7.390.332,00
10	Saúde	0,00	10.722.494,00	60.538.166,00	71.260.660,00
10	122 Administração Geral	0,00	323.460,00	4.894.660,00	5.218.120,00

**PREFEITURA MUNICIPAL DE BURITICUPU**

Rua São Raimundo n° 01 - Centro - CNPJ/01612525/0001-40

Orçamento Programa - Exercício de 2021

Anexo 07

Page 4

**PROGRAMA DE TRABALHO DO GOVERNO
DEMONSTRATIVO DE FUNÇÕES, SUBFUNÇÕES E PROGRAMAS
POR PROJETOS, ATIVIDADES E OPERAÇÕES ESPECIAIS**
(Inc. II, § 2º, Art. 2º)

Código	Especificação	Operação Especial	Projetos	Atividades	Total
10	Saúde	0,00	10.722.494,00	60.538.166,00	71.260.660,00
10	122 Administração Geral	0,00	323.460,00	4.894.660,00	5.218.120,00
10	122 0026 BURITICUPU MAIS SAUDÁVEL	0,00	323.460,00	4.894.660,00	5.218.120,00
10.122.0026.1042.0000	AQUIS. DE EQUIP. P/ SECRETARIA DE SAUDE	0,00	56.700,00	0,00	56.700,00
10.122.0026.1043.0000	AQUISIÇÃO DE VEICULOS P/ SECRETARIA DE SAUDE	0,00	158.760,00	0,00	158.760,00
10.122.0026.1151.0000	REFORMA E/OU AMPLIAÇÃO DA SECRETARIA DE SAÚDE	0,00	108.000,00	0,00	108.000,00
10.122.0026.2037.0000	MANUT. E FUNC. DA SECRETARIA DE SAUDE / FMS	0,00	0,00	3.379.660,00	3.379.660,00
10.122.0026.2146.0000	AÇÕES DE COMBATE E ENFRENTAMENTO AO COVID-19	0,00	0,00	1.515.000,00	1.515.000,00
10	301 Atenção Básica	0,00	5.090.182,00	17.090.775,00	22.180.957,00
10	301 0026 BURITICUPU MAIS SAUDÁVEL	0,00	5.090.182,00	17.090.775,00	22.180.957,00
10.301.0026.1044.0000	CONSTRUÇÃO, REFORMA AMPL. DE POSTOS E UNIDADES DE SAUDE	0,00	3.502.810,00	0,00	3.502.810,00
10.301.0026.1079.0000	AQUIS. DE EQUIPAMENTOS P/ UNIDADES DE SAUDE	0,00	694.320,00	0,00	694.320,00
10.301.0026.1082.0000	AQUISI. DE EQUIP. P/ FARM. BASICA	0,00	54.000,00	0,00	54.000,00
10.301.0026.1083.0000	OBRAS DE REFORMA DA FARMACIA BASICA	0,00	56.052,00	0,00	56.052,00
10.301.0026.1090.0000	AQUISI. DE EQUIP. P/ P PSF	0,00	453.600,00	0,00	453.600,00
10.301.0026.1091.0000	AQUIS. DE EQUIP. P/ PROG. SAUDE BUCAL	0,00	108.000,00	0,00	108.000,00
10.301.0026.1113.0000	AQUISIÇÃO DE VEICULO PARA ATENDIMENTO DA ATENÇÃO BASICA	0,00	221.400,00	0,00	221.400,00
10.301.0026.2065.0000	MANUT. DO PROG. DE SAUDE DA FAMILIA - PSF	0,00	0,00	1.241.049,00	1.241.049,00
10.301.0026.2090.0000	MANUT. DO PROGRAMA SAUDE BUCAL - PSB ODONTO	0,00	0,00	1.330.236,00	1.330.236,00
10.301.0026.2093.0000	MANUTENÇÃO DO NASF	0,00	0,00	376.908,00	376.908,00
10.301.0026.2094.0000	MANUT. DO PROG. DE AGENTES COMU. DE SAUDE	0,00	0,00	3.797.471,00	3.797.471,00
10.301.0026.2095.0000	MANUT. E FUNC. DOS POSTOS DE SAÚDE	0,00	0,00	8.887.186,00	8.887.186,00
10.301.0026.2117.0000	MANUTENÇÃO DAS AÇÕES DA ATENÇÃO BÁSICA	0,00	0,00	1.227.723,00	1.227.723,00
10.301.0026.2134.0000	MANUTENÇÃO DO PROGRAMA MAIS MÉDICOS	0,00	0,00	230.202,00	230.202,00
10	302 Assistência Hospitalar e Ambulatorial	0,00	5.008.342,00	36.117.161,00	41.125.503,00
10	302 0026 BURITICUPU MAIS SAUDÁVEL	0,00	5.008.342,00	36.117.161,00	41.125.503,00
10.302.0026.1084.0000	AQUIS. DE EQUIP. E MAT. PERMANENTE (MAC E HOSPITALAR)	0,00	1.956.960,00	0,00	1.956.960,00
10.302.0026.1112.0000	CONST. AMPLIAÇÃO E REFORMA UNIDADE/PREDIO (MAC E HOSPITALAR)	0,00	2.490.360,00	0,00	2.490.360,00
10.302.0026.1114.0000	AQUISIÇÃO DE VEICULO PARA ATENDIMENTO MAC E HOSPITALAR	0,00	561.022,00	0,00	561.022,00
10.302.0026.2045.0000	MANUTENÇÃO DO CAPS - CENTRO DE ATENÇÃO PSICOSSOCIAL	0,00	0,00	1.146.831,00	1.146.831,00
10.302.0026.2098.0000	MANUT. E FUNCIONAMENTO DO HOSPITAL MUNICIPAL	0,00	0,00	23.697.732,00	23.697.732,00
10.302.0026.2114.0000	SERVIÇO DE ATENDIMENTO MÓVEL DE URGÊNCIA - SAMU	0,00	0,00	4.212.090,00	4.212.090,00
10.302.0026.2115.0000	TRATAMENTO FORA DO DOMICÍLIO - TFD	0,00	0,00	889.443,00	889.443,00
10.302.0026.2135.0000	UNIDADE PRONTO ATENDIMENTO - UPA PORTE I	0,00	0,00	6.171.065,00	6.171.065,00
10	303 Suporte Profilático e Terapêutico	0,00	0,00	786.888,00	786.888,00
10	303 0026 BURITICUPU MAIS SAUDÁVEL	0,00	0,00	786.888,00	786.888,00
10.303.0026.2096.0000	MANUT. DO PROG. FARMACIA BASICA	0,00	0,00	786.888,00	786.888,00
10	304 Vigilância Sanitária	0,00	130.410,00	346.836,00	477.246,00
10	304 0026 BURITICUPU MAIS SAUDÁVEL	0,00	130.410,00	346.836,00	477.246,00
10.304.0026.1116.0000	AQUIS. DE EQUIPAMENTOS E MAT. PERMANENTE P/VIG. SANITARIA	0,00	17.010,00	0,00	17.010,00
10.304.0026.1141.0000	AQUISIÇÃO DE VEÍCULOS PARA O SETOR	0,00	113.400,00	0,00	113.400,00
10.304.0026.2099.0000	MANUT. DO PROGR. DE VIGILANCIA SANITARIA	0,00	0,00	346.836,00	346.836,00
10	305 Vigilância Epidemiológica	0,00	170.100,00	1.301.846,00	1.471.946,00

**PREFEITURA MUNICIPAL DE BURITICUPU**

Rua São Raimundo nº 01 - Centro - CNPJ:01612525/0001-40

Orçamento Programa - Exercício de 2021

Anexo 07

Page 5

**PROGRAMA DE TRABALHO DO GOVERNO
DEMONSTRATIVO DE FUNÇÕES, SUBFUNÇÕES E PROGRAMAS
POR PROJETOS, ATIVIDADES E OPERAÇÕES ESPECIAIS**

(Inc. II, § 2º, Art. 2º)

Código	Especificação	Operação Especial	Projetos	Atividades	Total
10	Saúde	0,00	10.722.494,00	60.538.166,00	71.260.660,00
10	305 Vigilância Epidemiológica	0,00	170.100,00	1.301.846,00	1.471.946,00
10	305 0026 BURITICUPU MAIS SAUDÁVEL	0,00	170.100,00	1.301.846,00	1.471.946,00
10.305.0026.1096.0000	AQUI. DE EQUIP. P/ VIGIL. E PROMOÇÃO DA SAUDE	0,00	56.700,00	0,00	56.700,00
10.305.0026.1141.0000	AQUISIÇÃO DE VEICULOS PARA O SETOR	0,00	113.400,00	0,00	113.400,00
10.305.0026.2100.0000	MANUT. DOS SERV. DE VIG. E PROMOÇÃO DA SAUDE	0,00	0,00	1.301.846,00	1.301.846,00
11	Trabalho	0,00	0,00	20.000,00	20.000,00
11	333 Empregabilidade	0,00	0,00	20.000,00	20.000,00
11	333 0020 GERAÇÃO DE EMPREGO E RENDA	0,00	0,00	20.000,00	20.000,00
11.333.0020.2048.0000	PROG. DE CAPACITAÇÃO P/PROF. E GERA. DE EMPREGO E RENDA	0,00	0,00	20.000,00	20.000,00
12	Educação	0,00	26.788.496,00	82.696.418,80	109.484.914,80
12	306 Alimentação e Nutrição	0,00	0,00	4.001.400,00	4.001.400,00
12	306 0017 EDUCAÇÃO BÁSICA	0,00	0,00	4.001.400,00	4.001.400,00
12.306.0017.2026.0000	MANUT. DO PROGRAMA DE ALIMENTAÇÃO ESCOLAR - PNAE	0,00	0,00	4.001.400,00	4.001.400,00
12	361 Ensino Fundamental	0,00	16.225.880,00	68.244.002,80	84.469.882,80
12	361 0017 EDUCAÇÃO BÁSICA	0,00	16.225.880,00	68.244.002,80	84.469.882,80
12.361.0017.1006.0000	AQUISIÇÃO DE EQUIPAMENTOS E MOBILIÁRIOS	0,00	1.188.000,00	0,00	1.188.000,00
12.361.0017.1036.0000	AQUISI. DE VEICULOS P/ SECRETARIA MUNICIPAL DE EDUCAÇÃO	0,00	385.857,00	0,00	385.857,00
12.361.0017.1037.0000	AQUISIÇÃO DE VEÍCULO P/ TRANSPORTE ESCOLAR	0,00	2.724.611,00	0,00	2.724.611,00
12.361.0017.1062.0000	AQUISIÇÃO DE EQUIP. E MOBILIÁRIOS P/ UNIDADES ESCOLARES-MDE	0,00	108.000,00	0,00	108.000,00
12.361.0017.1063.0000	CONST. AMPLI./REFORMA DE UNIDADES ESCOLARES	0,00	807.408,00	0,00	807.408,00
12.361.0017.1064.0000	AQUIS. DE EQUIP/MOBILIA P/ UNIDADES ESCOLARES - FUNDEB	0,00	1.360.800,00	0,00	1.360.800,00
12.361.0017.1065.0000	AQUIS. DE VEICULOS P/ TRANS. ESCOLARE-FUNDEB	0,00	453.600,00	0,00	453.600,00
12.361.0017.1066.0000	CONST. AMPLI./RECUP. UNIDADES ESCOLARES - FUNDEB	0,00	2.806.380,00	0,00	2.806.380,00
12.361.0017.1109.0000	CONSTRUÇÃO, AMPL., REFORMA DE UNIDADES ESCOLARES ENS. FUNDAMENTAL	0,00	3.848.904,00	0,00	3.848.904,00
12.361.0017.1126.0000	CONSTRUÇÃO E COBERTURA DE QUADRAS P/UNID. ESCOLARES	0,00	1.663.200,00	0,00	1.663.200,00
12.361.0017.1127.0000	AQUISIÇÃO DE VEÍCULOS P/APOIO ÀS ESCOLAS	0,00	453.600,00	0,00	453.600,00
12.361.0017.1142.0000	PERFURAÇÃO DE POÇO E CONST. DE RESERV. DE ÁGUA P/ATENDER ESC. ENS. FUNDAMENTAL - FEB	0,00	317.520,00	0,00	317.520,00
12.361.0017.1143.0000	PERFURAÇÃO DE POÇO E CONST. DE RESERV. DE ÁGUA P/ATENDER ESC. ENS. FUNDAMENTAL	0,00	108.000,00	0,00	108.000,00
12.361.0017.2024.0000	MANUT. E FUNC. DA SECRETARIA DE EDUCAÇÃO	0,00	0,00	3.707.860,00	3.707.860,00
12.361.0017.2027.0000	MANUTENÇÃO DO SALARIO EDUCAÇÃO -QSE	0,00	0,00	1.357.236,00	1.357.236,00
12.361.0017.2028.0000	MANUT. DP PROGRAMA DINHEIRO DIRETO NA ESCOLA - PDDE	0,00	0,00	46.224,00	46.224,00
12.361.0017.2052.0000	MANUTENÇÃO E APOIO ÀS ATIVIDADES DO ENSINO FUNDAMENTAL	0,00	0,00	1.545.048,00	1.545.048,00
12.361.0017.2059.0000	CAPAC. DE PROFIS. DA EDUC. BASICA	0,00	0,00	473.040,00	473.040,00
12.361.0017.2068.0000	MANUTENÇÃO E FUNC. DO TRANSPORTE ESCOLAR	0,00	0,00	3.809.376,00	3.809.376,00
12.361.0017.2088.0000	MANUT. DO FUNDO DA EDUCAÇÃO BÁSICA - FUNDO 40%	0,00	0,00	14.110.484,00	14.110.484,00
12.361.0017.2089.0000	MANUTENÇÃO DO FUNDO DE EDUCAÇÃO BÁSICA - 60% FUNDEB	0,00	0,00	42.868.438,00	42.868.438,00
12.361.0017.2143.0000	MANUTENÇÃO E FUNC. DOS CONSELHOS DA EDUCAÇÃO	0,00	0,00	326.296,80	326.296,80
12	362 Ensino Médio	0,00	0,00	66.096,00	66.096,00

**PREFEITURA MUNICIPAL DE BURITICUPU**

Rua São Raimundo nº 01 - Centro - CNPJ:01612525/0001-40

Orçamento Programa - Exercício de 2021

Anexo 07

Page 6

**PROGRAMA DE TRABALHO DO GOVERNO
DEMONSTRATIVO DE FUNÇÕES, SUBFUNÇÕES E PROGRAMAS
POR PROJETOS, ATIVIDADES E OPERAÇÕES ESPECIAIS**
(Inc. II, § 2º, Art. 2º)

Código	Especificação	Operação Especial	Projetos	Atividades	Total
12	Educação	0,00	26.788.496,00	82.696.418,80	109.484.914,80
12	362 Ensino Médio	0,00	0,00	66.096,00	66.096,00
12	362 0017 EDUCAÇÃO BÁSICA	0,00	0,00	66.096,00	66.096,00
12.362.0017.2029.0000	MANUTE. DO PROG. NAC. DE TRANSPORTE ESCOLAR - PNATE	0,00	0,00	9.720,00	9.720,00
12.362.0017.2129.0000	MANUTENÇÃO TRANSPORTE ESCOLAR ENSINO MÉDIO	0,00	0,00	56.376,00	56.376,00
12	365 Educação Infantil	0,00	10.473.516,00	9.402.009,00	19.875.525,00
12	365 0017 EDUCAÇÃO BÁSICA	0,00	10.473.516,00	9.402.009,00	19.875.525,00
12.365.0017.1062.0000	AQUISIÇÃO DE EQUIP. E MOBILIÁRIOS P/ UNIDADES ESCOLARES-MDE	0,00	54.000,00	0,00	54.000,00
12.365.0017.1063.0000	CONST. AMPLI./REFORMA DE UNIDADES ESCOLARES	0,00	290.520,00	0,00	290.520,00
12.365.0017.1067.0000	AQUISI. DE EQUIP. P/ EDUCAÇÃO INFANTIL	0,00	453.600,00	0,00	453.600,00
12.365.0017.1068.0000	CONST. REFORMA E AMPLI. DE UNIDADES ESCOLARES	0,00	1.135.080,00	0,00	1.135.080,00
12.365.0017.1110.0000	CONSTRUÇÃO, AMPL., REFORMA DE UNIDADES ESCOLARES ENS. INFANTIL	0,00	3.195.396,00	0,00	3.195.396,00
12.365.0017.1124.0000	AQUISIÇÃO DE EQUIPAMENTOS E MOBILIÁRIOS	0,00	1.317.600,00	0,00	1.317.600,00
12.365.0017.1125.0000	AQUISIÇÃO DE VEÍCULO P/ TRANSPORTE ESCOLAR	0,00	648.000,00	0,00	648.000,00
12.365.0017.1126.0000	CONSTRUÇÃO E COBERTURA DE QUADRAS P/UNID. ESCOLARES	0,00	806.760,00	0,00	806.760,00
12.365.0017.1139.0000	CONSTRUÇÃO E AMPLIAÇÃO DE CRECHES	0,00	2.572.560,00	0,00	2.572.560,00
12.365.0017.2029.0000	MANUTE. DO PROG. NAC. DE TRANSPORTE ESCOLAR - PNATE	0,00	0,00	165.780,00	165.780,00
12.365.0017.2054.0000	MANUT. E APOIO ÀS ATIVIDADES DA EDUCAÇÃO INFANTIL	0,00	0,00	208.980,00	208.980,00
12.365.0017.2070.0000	MANUT. E FUNC. DA EDUCAÇÃO INFANTIL - 60%	0,00	0,00	6.646.644,00	6.646.644,00
12.365.0017.2071.0000	MANUT. E FUNC. DA EDUC. INFANTIL - 40%	0,00	0,00	2.192.361,00	2.192.361,00
12.365.0017.2142.0000	MANUTENÇÃO DO PROGRAMA BRASIL CARINHOSO	0,00	0,00	145.044,00	145.044,00
12.365.0017.2145.0000	MANUTENÇÃO DO PROG. EST. DE TRANSPORTE ESCOLAR INDIGENA - PEATI	0,00	0,00	43.200,00	43.200,00
12	366 Educação de Jovens e Adultos	0,00	89.100,00	982.911,00	1.072.011,00
12	366 0017 EDUCAÇÃO BÁSICA	0,00	89.100,00	982.911,00	1.072.011,00
12.366.0017.1069.0000	AQUISIÇÃO DE EQUIP. E MATERIAL PERMANENTE	0,00	56.700,00	0,00	56.700,00
12.366.0017.1089.0000	AQUISIÇÃO DE EQUIP. E MOBILIÁRIOS P/EDUC. JOVEM E ADULTOS	0,00	32.400,00	0,00	32.400,00
12.366.0017.2057.0000	MANUTENÇÃO E FUNC. DA EDUC. DE JOVENS E ADULTOS	0,00	0,00	92.772,00	92.772,00
12.366.0017.2073.0000	MANUT. E FUNC. DA EDUC. DE JOVENS E ADULTOS - 60%	0,00	0,00	830.714,00	830.714,00
12.366.0017.2074.0000	MANUT. E FUNC. DA EDUCAÇÃO DE JOVENS E ADULTOS 40%	0,00	0,00	59.425,00	59.425,00
13	Cultura	0,00	299.989,00	1.242.578,00	1.542.567,00
13	122 Administração Geral	0,00	9.639,00	165.790,00	175.429,00
13	122 0002 PROGRAMA DE APOIO ADMINISTRATIVO	0,00	9.639,00	165.790,00	175.429,00
13.122.0002.1111.0000	AQUISIÇÃO DE EQUIPAMENTOS P/ SEC. MUN. DE CULTURA	0,00	9.639,00	0,00	9.639,00
13.122.0002.2112.0000	MANUTENÇÃO DAS ATIVIDADES DA SEC. MUNICIPAL DE CULTURA	0,00	0,00	165.790,00	165.790,00
13	392 Difusão Cultural	0,00	290.350,00	1.076.788,00	1.367.138,00
13	392 0023 ATIVIDADES CULTURAIS	0,00	290.350,00	1.076.788,00	1.367.138,00
13.392.0023.1035.0000	AQUISIÇÃO DE EQUIP. P/ BIBLIOTECA PÚBLICA	0,00	11.340,00	0,00	11.340,00
13.392.0023.1131.0000	CONSTRUÇÃO DE TEATRO MUNICIPAL	0,00	279.010,00	0,00	279.010,00
13.392.0023.2038.0000	MANUTENÇÃO DA BIBLIOTECA PÚBLICA	0,00	0,00	23.909,00	23.909,00
13.392.0023.2113.0000	MANUTENÇÃO E PROMOÇÃO DE EVENTOS DE EXPRESSÃO CULTURAL	0,00	0,00	1.021.235,00	1.021.235,00
13.392.0023.2126.0000	MANUTENÇÃO DE BANDAS MUSICAIS DO MUNICÍPIO	0,00	0,00	31.644,00	31.644,00

**PREFEITURA MUNICIPAL DE BURITICUPU**

Rua São Raimundo nº 01 - Centro - CNPJ:01612525/0001-40

Orçamento Programa - Exercício de 2021

Anexo 07

Page 7

**PROGRAMA DE TRABALHO DO GOVERNO
DEMONSTRATIVO DE FUNÇÕES, SUBFUNÇÕES E PROGRAMAS
POR PROJETOS, ATIVIDADES E OPERAÇÕES ESPECIAIS**
(Inc.II, § 2º, Art 2º)

Código	Especificação	Operação Especial	Projetos	Atividades	Total
13	Cultura	0,00	299.989,00	1.242.578,00	1.542.567,00
14	Direitos da Cidadania	0,00	10.000,00	345.858,00	355.858,00
14	243 Assistência à Criança e ao Adolescente	0,00	10.000,00	345.858,00	355.858,00
14	243 0019 APOIO AO DESENVOLVIMENTO DA CRIANÇA E DO ADOLESCENTE	0,00	10.000,00	345.858,00	355.858,00
14.243.0019.1039.0000	AQUI./ADEQ. DE IMOVEIS P/ CONSELHO TUTELAR	0,00	10.000,00	0,00	10.000,00
14.243.0019.2032.0000	MANUTENÇÃO DO CONSELHO TUTELAR	0,00	0,00	345.858,00	345.858,00
15	Urbanismo	0,00	5.643.239,00	6.262.110,00	11.905.349,00
15	451 Infra-Estrutura Urbana	0,00	5.080.860,00	81.000,00	5.161.860,00
15	451 0010 CIDADE EM TRANSFORMAÇÃO	0,00	5.080.860,00	81.000,00	5.161.860,00
15.451.0010.1016.0000	CONSTR. E RECUPERAÇÃO DE PRAÇAS, PARQUES E JARDINS	0,00	1.343.304,00	0,00	1.343.304,00
15.451.0010.1017.0000	ABERTURA, CALÇAMENTO, PAVIMENTAÇÃO, DREN. E SINALIZAÇÃO DE VIAS URBANAS	0,00	2.869.560,00	0,00	2.869.560,00
15.451.0010.1022.0000	AQUIS. DE EQUIP. PARA O SETOR	0,00	71.604,00	0,00	71.604,00
15.451.0010.1120.0000	CONSTRUÇÃO DE CANTEIROS EM VIAS URBANAS	0,00	113.400,00	0,00	113.400,00
15.451.0010.1121.0000	CONSTRUÇÃO, AMPLIAÇÃO, REFORMA E MANUT. DE PRÉDIOS PÚBLICOS	0,00	215.352,00	0,00	215.352,00
15.451.0010.1137.0000	IMPLANTAÇÃO DE SISTEMA DE SINALIZAÇÃO DE TRÂNSITO	0,00	467.640,00	0,00	467.640,00
15.451.0010.2144.0000	MANUTENÇÃO, CONSERVAÇÃO E EQUIPAMENTO DE PRAÇAS PÚBLICAS	0,00	0,00	81.000,00	81.000,00
15	452 Serviços Urbanos	0,00	562.379,00	6.181.110,00	6.743.489,00
15	452 0010 CIDADE EM TRANSFORMAÇÃO	0,00	226.256,00	1.184.544,00	1.410.800,00
15.452.0010.1024.0000	ARBORIZAÇÃO DE VIAS URBANAS	0,00	62.856,00	0,00	62.856,00
15.452.0010.1144.0000	ADEQUAÇÃO DE ACESSIBILIDADE EM PRÉDIOS PÚBLICOS	0,00	113.400,00	0,00	113.400,00
15.452.0010.1152.0000	AQUISIÇÃO DE IMOVEIS	0,00	50.000,00	0,00	50.000,00
15.452.0010.2018.0000	MANUTENÇÃO E CONSERV. DE VIAS URBANAS	0,00	0,00	1.178.874,00	1.178.874,00
15.452.0010.2122.0000	DOAÇÃO DE MUDAS PARA POPULAÇÃO	0,00	0,00	5.670,00	5.670,00
15	452 0011 CIDADE LIMPA	0,00	180.981,00	3.074.274,00	3.255.255,00
15.452.0011.1106.0000	AQUISIÇÃO DE VEÍCULO E EQUIP. P/SETOR DE LIMPEZA PÚBLICA	0,00	180.981,00	0,00	180.981,00
15.452.0011.2014.0000	MANUTE. E SERVIÇO DE LIMPEZA PÚBLICA	0,00	0,00	3.074.274,00	3.074.274,00
15	452 0012 CIDADE ILUMINADA	0,00	155.142,00	1.922.292,00	2.077.434,00
15.452.0012.1011.0000	IMP. E EXL. DA ELETRIFICAÇÃO DAS ZONAS URBANA/RURAL	0,00	23.814,00	0,00	23.814,00
15.452.0012.1012.0000	AQUIS. DE EQUIP. P/ O SETOR	0,00	24.948,00	0,00	24.948,00
15.452.0012.1122.0000	AQUISIÇÃO DE VEÍCULO E EQUIPAMENTOS P/SETOR ILUMINAÇÃO PÚBLICA	0,00	106.380,00	0,00	106.380,00
15.452.0012.2015.0000	MANUTENÇÃO DA ILUMINAÇÃO PÚBLICA	0,00	0,00	1.922.292,00	1.922.292,00
16	Habitação	0,00	1.895.940,00	84.316,00	1.980.256,00
16	122 Administração Geral	0,00	0,00	84.316,00	84.316,00
16	122 0002 PROGRAMA DE APOIO ADMINISTRATIVO	0,00	0,00	84.316,00	84.316,00
16.122.0002.2104.0000	MANUT. DAS ATIVIDADES DO FUNDO DE HABITAÇÃO	0,00	0,00	84.316,00	84.316,00
16	127 Ordenamento Territorial	0,00	65.448,00	0,00	65.448,00

**PREFEITURA MUNICIPAL DE BURITICUPU**

Rua São Raimundo nº 01 - Centro - CNPJ:01612525/0001-40

Orçamento Programa - Exercício de 2021

Anexo 06

Page 6

PROGRAMA DE TRABALHO

(Inc. II, § 2º, Art. 2º)

02 PODER EXECUTIVO**05 SECRETARIA MUNICIPAL DE FINANÇAS**

Código	Especificação	Operação Especial	Projetos	Atividades	Total
04	Administração		39.636,00	1.229.837,00	1.269.473,00
04	123 Administração Financeira		39.636,00	1.229.837,00	1.269.473,00
04	123 0008 ADMINISTRAÇÃO DE RECEITAS		39.636,00	1.229.837,00	1.269.473,00
04	123.0008.1006.0000 AQUISIÇÃO DE EQUIPAMENTOS E MOBILIÁRIOS		39.636,00		39.636,00
04	123.0008.2011.0000 MANUTENÇÃO DA SECRETARIA MUNICIPAL DE FINANÇAS			1.229.837,00	1.229.837,00
28	Encargos Especiais	2.443.176,00			2.443.176,00
28	843 Serviço da Dívida Interna	2.443.176,00			2.443.176,00
28	843 0000 OPERAÇÕES ESPECIAIS	2.443.176,00			2.443.176,00
28	843.0000.0001.0000 Amortização e Serviço da Dívida Pública	2.443.176,00			2.443.176,00
28	846 Outros Encargos Especiais	573.696,00			573.696,00
28	846 0000 OPERAÇÕES ESPECIAIS	573.696,00			573.696,00
28	846.0000.0003.0000 Contribuição ao PASEP	573.696,00			573.696,00
TOTAL		3.016.872,00	39.636,00	1.229.837,00	4.286.345,00

**PREFEITURA MUNICIPAL DE BURITICUPU**

Rua São Raimundo nº 01 - Centro - CNPJ:01612525/0001-40

Orçamento Programa - Exercício de 2021

Anexo 06

Page 7

PROGRAMA DE TRABALHO

(Inc. II, § 2º, Art. 2º)

02 PODER EXECUTIVO**06 SECRETARIA MUNICIPAL DE OBRAS E URBANISMO**

Código	Especificação	Operação Especial	Projetos	Atividades	T o t a l
04	Administração			4.404.948,00	4.404.948,00
04	122 Administração Geral			4.404.948,00	4.404.948,00
04	122 0002 PROGRAMA DE APOIO ADMINISTRATIVO			4.404.948,00	4.404.948,00
04	122 0002 2013.0000 MANUTEN. E FUNC. DA SECRETARIA MUNC. DE OBRAS E URBANISMO			4.404.948,00	4.404.948,00
15	Urbanismo		5.080.860,00	81.000,00	5.161.860,00
15	451 Infra-Estrutura Urbana		5.080.860,00	81.000,00	5.161.860,00
15	451 0010 CIDADE EM TRANSFORMAÇÃO		5.080.860,00	81.000,00	5.161.860,00
15.451.0010.1016.0000	CONSTR. E RECUPERAÇÃO DE PRAÇAS, PARQUES E JARDINS		1.343.304,00		1.343.304,00
15.451.0010.1017.0000	ABERTURA, CALÇAMENTO, PAVIMENTAÇÃO, DREN. E SINALIZAÇÃO DE VIAS URBANAS		2.869.560,00		2.869.560,00
15.451.0010.1022.0000	AQUIS. DE EQUIP. PARA O SETOR		71.604,00		71.604,00
15.451.0010.1120.0000	CONSTRUÇÃO DE CANTEIROS EM VIAS URBANAS		113.400,00		113.400,00
15.451.0010.1121.0000	CONSTRUÇÃO, AMPLIAÇÃO, REFORMA E MANUT. DE PRÉDIOS PÚBLICOS		215.352,00		215.352,00
15.451.0010.1137.0000	IMPLANTAÇÃO DE SISTEMA DE SINALIZAÇÃO DE TRÂNSITO		467.640,00		467.640,00
15.451.0010.2144.0000	MANUTENÇÃO, CONSERVAÇÃO E EQUIPAMENTO DE PRAÇAS PÚBLICAS			81.000,00	81.000,00
15	452 Serviços Urbanos		562.379,00	6.181.110,00	6.743.489,00
15	452 0010 CIDADE EM TRANSFORMAÇÃO		226.256,00	1.184.544,00	1.410.800,00
15.452.0010.1024.0000	ARBORIZAÇÃO DE VIAS URBANAS		62.856,00		62.856,00
15.452.0010.1144.0000	ADEQUAÇÃO DE ACESSIBILIDADE EM PRÉDIOS PÚBLICOS		113.400,00		113.400,00
15.452.0010.1152.0000	AQUISIÇÃO DE IMOVEIS		50.000,00		50.000,00
15.452.0010.2018.0000	MANUTENÇÃO E CONSERV. DE VIAS URBANAS			1.178.874,00	1.178.874,00
15.452.0010.2122.0000	DOAÇÃO DE MUDAS PARA POPULAÇÃO			5.670,00	5.670,00
15	452 0011 CIDADE LIMPA		180.981,00	3.074.274,00	3.255.255,00
15.452.0011.1106.0000	AQUISIÇÃO DE VEÍCULO E EQUIP. P/SETOR DE LIMPEZA PÚBLICA		180.981,00		180.981,00
15.452.0011.2014.0000	MANUTE. E SERVIÇO DE LIMPEZA PÚBLICA			3.074.274,00	3.074.274,00
15	452 0012 CIDADE ILUMINADA		155.142,00	1.922.292,00	2.077.434,00
15.452.0012.1011.0000	IMP. E EXL. DA ELETRIFICAÇÃO DAS ZONAS URBANA/RURAL		23.814,00		23.814,00
15.452.0012.1012.0000	AQUIS. DE EQUIP. P/ O SETOR		24.948,00		24.948,00
15.452.0012.1122.0000	AQUISIÇÃO DE VEÍCULO E EQUIPAMENTOS P/SETOR ILUMINAÇÃO PÚBLICA		106.380,00		106.380,00
15.452.0012.2015.0000	MANUTENÇÃO DA ILUMINAÇÃO PÚBLICA			1.922.292,00	1.922.292,00
17	Saneamento		574.408,00		574.408,00
17	511 Saneamento Básico Rural		574.408,00		574.408,00
17	511 0013 ABASTECIMENTO D'ÁGUA E ESGOTO SANITÁRIOS		574.408,00		574.408,00
17.511.0013.1007.0000	IMPLANTAÇÃO DE SIST. DE ABAS. D'ÁGUA ZONA RURAL		20.525,00		20.525,00
17.511.0013.1034.0000	ABERTURA DE POÇOS ARTESIANOS NA ZONA RURAL		542.543,00		542.543,00
17.511.0013.1046.0000	CONST. DE CISTERNAS/ FOSSAS SEPTICAS ZONA RURAL		5.670,00		5.670,00
17.511.0013.1047.0000	CONSTR. DA REDE DE ESGOTO DA ZONA RURAL		5.670,00		5.670,00

**PREFEITURA MUNICIPAL DE BURITICUPU**

Rua São Raimundo nº 01 - Centro - CNPJ:01612525/0001-40

Orçamento Programa - Exercício de 2021
Anexo 06
Page 8**PROGRAMA DE TRABALHO**

(Inc.II, § 2º, Art.2º)

02 PODER EXECUTIVO**06 SECRETARIA MUNICIPAL DE OBRAS E URBANISMO**

Código	Especificação	Operação Especial	Projetos	Atividades	Total
17 512	Saneamento Básico Urbano		4.060.260,00	1.196.370,00	5.256.630,00
17 512 0013	ABASTECIMENTO D'AGUA E ESGOTO SANITÁRIOS		4.060.260,00	1.196.370,00	5.256.630,00
17.512.0013.1048.0000	CONSTR. DE CISTERNAS E FOSSAS SEPTICASNA ZONA URBANA		295.812,00		295.812,00
17.512.0013.1049.0000	CONST DA REDE DE ESGOTO ZONA URBANA		1.902.744,00		1.902.744,00
17.512.0013.1123.0000	IMPLANTAR CENTRAL DE TRATAMENTO DE RESÍDUOS SÓLIDOS		1.861.704,00		1.861.704,00
17.512.0013.2039.0000	IMPL./AMPL. DO SISTEMA DE ABASTE. D'AGUA ZONA URBANA			56.700,00	56.700,00
17.512.0013.2064.0000	MANU. E FUNC. DO SETOR DE ABASTEC. D'GUA			1.139.670,00	1.139.670,00
TOTAL		0,00	10.277.907,00	11.863.428,00	22.141.335,00



PROGRAMA DE TRABALHO
(Inc.II, § 2º, Art.2º)

02 PODER EXECUTIVO

07 SECRETARIA MUNICIPAL DE HABITAÇÃO

Código	Especificação	Operação Especial	Projetos	Atividades	T o t a l
04	Administração		6.237,00	604.907,00	611.144,00
04	122 Administração Geral		6.237,00	604.907,00	611.144,00
04	122 0002 PROGRAMA DE APOIO ADMINISTRATIVO		6.237,00	604.907,00	611.144,00
04.122.0002.1107.0000	AQUISIÇÃO DE EQUIPAMENTO P/ SEC. MUN. DE HABITAÇÃO		6.237,00		6.237,00
04.122.0002.2019.0000	MANUT. E FUNC. DA SECRET. DE HABITAÇÃO			604.907,00	604.907,00
16	Habitação			84.316,00	84.316,00
16	122 Administração Geral			84.316,00	84.316,00
16	122 0002 PROGRAMA DE APOIO ADMINISTRATIVO			84.316,00	84.316,00
16.122.0002.2104.0000	MANUT. DAS ATIVIDADES DO FUNDO DE HABITAÇÃO			84.316,00	84.316,00
16	127 Ordenamento Territorial		65.448,00		65.448,00
16	127 0014 HABITAÇÃO		65.448,00		65.448,00
16.127.0014.1108.0000	AQUISIÇÃO E/OU DESAPROPRIAÇÃO DE IMÓVEIS		65.448,00		65.448,00
16	481 Habitação Rural		864.864,00		864.864,00
16	481 0001 AÇÃO LEGISLATIVA		4.536,00		4.536,00
16.481.0001.1025.0000	CONSTRUÇÃO DE UNIDADES HABITACIONAIS DE INTERESSE SOCIAL		2.268,00		2.268,00
16.481.0001.1098.0000	CONSTRUÇÃO DE UNIDADES HABITACIONAIS DE INTERESSE SOCIAL		2.268,00		2.268,00
16	481 0014 HABITAÇÃO		860.328,00		860.328,00
16.481.0014.1098.0000	CONSTRUÇÃO DE UNIDADES HABITACIONAIS DE INTERESSE SOCIAL		860.328,00		860.328,00
16	482 Habitação Urbana		965.628,00		965.628,00
16	482 0014 HABITAÇÃO		965.628,00		965.628,00
16.482.0014.1025.0000	CONSTRUÇÃO DE UNIDADES HABITACIONAIS DE INTERESSE SOCIAL		860.328,00		860.328,00
16.482.0014.1026.0000	MELHORIA EM MORÁDIAS PRECÁRIAS E DE SITUAÇÃO EMERGENCIAL		105.300,00		105.300,00
TOTAL		0,00	1.902.177,00	689.223,00	2.591.400,00

**PREFEITURA MUNICIPAL DE BURITICUPU**

Rua São Raimundo nº 01 - Centro - CNPJ:01612525/0001-40

Orçamento Programa - Exercício de 2021

Anexo 06

Page 10

PROGRAMA DE TRABALHO

(Inc. II, § 2º, Art. 2º)

02 PODER EXECUTIVO**08 SECRETARIA MUNICIPAL DE INDÚSTRIA, COMÉRCIO E TURISMO**

Código	Especificação	Operação Especial	Projetos	Atividades	T o t a l
04	Administração		5.616,00	40.630,00	46.246,00
04	122 Administração Geral		5.616,00	40.630,00	46.246,00
04	122 0002 PROGRAMA DE APOIO ADMINISTRATIVO		5.616,00	40.630,00	46.246,00
04.122.0002.1117.0000	Aquisição de Mobiliário e Equip. p/Secretaria		5.616,00		5.616,00
04.122.0002.2118.0000	MANUT. E FUNC. DA SEC. DE INDUSTRIA, COMÉRCIO E TURISMO			40.630,00	40.630,00
23	Comércio e Serviços			5.184,00	5.184,00
23	334 Fomento ao Trabalho			5.184,00	5.184,00
23	334 0020 GERAÇÃO DE EMPREGO E RENDA			5.184,00	5.184,00
23.334.0020.2119.0000	PROGRAMA DE INCENTIVO A GERAÇÃO DE EMPREGOS E RENDA			5.184,00	5.184,00
23	695 Turismo		160.000,00	3.240,00	163.240,00
23	695 0016 PROMOÇÃO DO TURISMO		160.000,00	3.240,00	163.240,00
23.695.0016.1153.0000	CONSTRUÇÃO DE PORTAL DE ENTRADA		160.000,00		160.000,00
23.695.0016.2120.0000	INCENTIVO E PROMOÇÃO TURÍSTICA			3.240,00	3.240,00
TOTAL		0,00	165.616,00	49.054,00	214.670,00

**PREFEITURA MUNICIPAL DE BURITICUPU**

Rua São Raimundo nº 01 - Centro - CNPJ:01612525/0001-40

Orçamento Programa - Exercício de 2021

Anexo 06

Page 11

PROGRAMA DE TRABALHO

(Inc. II, § 2º, Art. 2º)

02 PODER EXECUTIVO**09 SECRETARIA MUNICIPAL DE EDUCAÇÃO**

Código	Especificação	Operação Especial	Projetos	Atividades	Total
12	Educação			4.001.400,00	4.001.400,00
12	306 Alimentação e Nutrição			4.001.400,00	4.001.400,00
12	306 0017 EDUCAÇÃO BÁSICA			4.001.400,00	4.001.400,00
12.306.0017.2026.0000	MANUT. DO PROGRAMA DE ALIMENTAÇÃO ESCOLAR - PNAE			4.001.400,00	4.001.400,00
12	361 Ensino Fundamental		16.225.880,00	68.244.002,80	84.469.882,80
12	361 0017 EDUCAÇÃO BÁSICA		16.225.880,00	68.244.002,80	84.469.882,80
12.361.0017.1006.0000	AQUISIÇÃO DE EQUIPAMENTOS E MOBILIÁRIOS		1.188.000,00		1.188.000,00
12.361.0017.1036.0000	AQUISI. DE VEÍCULOS P/ SECRETARIA MUNICIPAL DE EDUCAÇÃO		385.857,00		385.857,00
12.361.0017.1037.0000	AQUISIÇÃO DE VEÍCULO P/ TRANSPORTE ESCOLAR		2.724.611,00		2.724.611,00
12.361.0017.1062.0000	AQUISIÇÃO DE EQUIP. E MOBILIÁRIOS P/ UNIDADES ESCOLARES-MDE		108.000,00		108.000,00
12.361.0017.1063.0000	CONST. AMPLI/REFORMA DE UNIDADES ESCOLARES		807.408,00		807.408,00
12.361.0017.1064.0000	AQUIS. DE EQUIP/MOBILIA P/ UNIDADES ESCOLARES - FUNDEB		1.360.800,00		1.360.800,00
12.361.0017.1065.0000	AQUIS. DE VEÍCULOS P/ TRANS. ESCOLARE-FUNDEB		453.600,00		453.600,00
12.361.0017.1066.0000	CONST. AMPLI/RECUP. UNIDADES ESCOLARES - FUNDEB		2.806.380,00		2.806.380,00
12.361.0017.1109.0000	CONSTRUÇÃO, AMPL., REFORMA DE UNIDADES ESCOLARES ENS. FUNDAMENTAL		3.848.904,00		3.848.904,00
12.361.0017.1126.0000	CONSTRUÇÃO E COBERTURA DE QUADRAS P/UNID. ESCOLARES		1.663.200,00		1.663.200,00
12.361.0017.1127.0000	AQUISIÇÃO DE VEÍCULOS P/APOIO ÀS ESCOLAS		453.600,00		453.600,00
12.361.0017.1142.0000	PERFURAÇÃO DE POÇO E CONST. DE RESERV. DE ÁGUA P/ATENDER ESC. ENS. FUNDAMENTAL - FEB		317.520,00		317.520,00
12.361.0017.1143.0000	PERFURAÇÃO DE POÇO E CONST. DE RESERV. DE ÁGUA P/ATENDER ESC. ENS. FUNDAMENTAL		108.000,00		108.000,00
12.361.0017.2024.0000	MANUT. E FUNC. DA SECRETARIA DE EDUCAÇÃO			3.707.860,00	3.707.860,00
12.361.0017.2027.0000	MANUTENÇÃO DO SALARIO EDUCAÇÃO -QSE			1.357.236,00	1.357.236,00
12.361.0017.2028.0000	MANUT. DP PROGRAMA DINHEIRO DIRETO NA ESCOLA - PDDE			46.224,00	46.224,00
12.361.0017.2052.0000	MANUTENÇÃO E APOIO ÀS ATIVIDADES DO ENSINO FUNDAMENTAL			1.545.048,00	1.545.048,00
12.361.0017.2059.0000	CAPAC. DE PROFIS. DA EDUC. BASICA			473.040,00	473.040,00
12.361.0017.2068.0000	MANUTENÇÃO E FUNC. DO TRANSPORTE ESCOLAR			3.809.376,00	3.809.376,00
12.361.0017.2088.0000	MANUT. DO FUNDO DA EDUCAÇÃO BASICA - FUNDO 40%			14.110.484,00	14.110.484,00
12.361.0017.2089.0000	MANUTENÇÃO DO FUNDO DE EDUCAÇÃO BASICA - 60% FUNDEB			42.868.438,00	42.868.438,00
12.361.0017.2143.0000	MANUTENÇÃO E FUNC. DOS CONSELHOS DA EDUCAÇÃO			326.296,80	326.296,80
12	362 Ensino Médio			66.096,00	66.096,00
12	362 0017 EDUCAÇÃO BÁSICA			66.096,00	66.096,00
12.362.0017.2029.0000	MANUTE. DO PROG. NAC. DE TRANSPORTE ESCOLAR - PNATE			9.720,00	9.720,00
12.362.0017.2129.0000	MANUTENÇÃO TRANSPORTE ESCOLAR ENSINO MÉDIO			56.376,00	56.376,00
12	365 Educação Infantil		10.473.516,00	9.402.009,00	19.875.525,00

**PREFEITURA MUNICIPAL DE BURITICUPU**

Rua São Raimundo nº 01 - Centro - CNPJ.01612525/0001-40

Orçamento Programa - Exercício de 2021

Anexo 06

Page 12

PROGRAMA DE TRABALHO

(Inc. II, § 2º, Art. 2º)

02 PODER EXECUTIVO**09 SECRETARIA MUNICIPAL DE EDUCAÇÃO**

Código	Especificação	Operação Especial	Projetos	Atividades	T o t a l
12 365 0017	EDUCAÇÃO BÁSICA		10.473.516,00	9.402.009,00	19.875.525,00
12.365.0017.1062.0000	AQUISIÇÃO DE EQUIP. E MOBILIÁRIOS P/ UNIDADES ESCOLARES-MDE		54.000,00		54.000,00
12.365.0017.1063.0000	CONST. AMPLI./REFORMA DE UNIDADES ESCOLARES		290.520,00		290.520,00
12.365.0017.1067.0000	AQUISI. DE EQUIP. P/ EDUCAÇÃO INFANTIL		453.600,00		453.600,00
12.365.0017.1068.0000	CONST. REFORMA E AMPLI. DE UNIDADES ESCOLARES		1.135.080,00		1.135.080,00
12.365.0017.1110.0000	CONSTRUÇÃO, AMPL., REFORMA DE UNIDADES ESCOLARES ENS. INFANTIL		3.195.396,00		3.195.396,00
12.365.0017.1124.0000	AQUISIÇÃO DE EQUIPAMENTOS E MOBILIÁRIOS		1.317.600,00		1.317.600,00
12.365.0017.1125.0000	AQUISIÇÃO DE VEÍCULO P/ TRANSPORTE ESCOLAR		648.000,00		648.000,00
12.365.0017.1126.0000	CONSTRUÇÃO E COBERTURA DE QUADRAS P/UNID. ESCOLARES		806.760,00		806.760,00
12.365.0017.1139.0000	CONSTRUÇÃO E AMPLIAÇÃO DE CRECHES		2.572.560,00		2.572.560,00
12.365.0017.2029.0000	MANUTE. DO PROG. NAC. DE TRANSPORTE ESCOLAR - PNATE			165.780,00	165.780,00
12.365.0017.2054.0000	MANUT. E APOIO ÀS ATIVIDADES DA EDUCAÇÃO INFANTIL			208.980,00	208.980,00
12.365.0017.2070.0000	MANUT. E FUNC. DA EDUCAÇÃO INFANTIL - 60%			6.646.644,00	6.646.644,00
12.365.0017.2071.0000	MANUT. E FUNC. DA EDUC. INFANTIL - 40%			2.192.361,00	2.192.361,00
12.365.0017.2142.0000	MANUTENÇÃO DO PROGRAMA BRASIL CARINHOSO			145.044,00	145.044,00
12.365.0017.2145.0000	MANUTENÇÃO DO PROG. EST. DE TRANSPORTE ESCOLAR INDIGENA - PEATI			43.200,00	43.200,00
12 366	Educação de Jovens e Adultos		89.100,00	982.911,00	1.072.011,00
12 366 0017	EDUCAÇÃO BÁSICA		89.100,00	982.911,00	1.072.011,00
12.366.0017.1069.0000	AQUISIÇÃO DE EQUIP. E MATERIAL PERMANENTE		56.700,00		56.700,00
12.366.0017.1089.0000	AQUISIÇÃO DE EQUIP. E MOBILIÁRIOS P/ EDUC. JOVEM E ADULTOS		32.400,00		32.400,00
12.366.0017.2057.0000	MANUTENÇÃO E FUNC. DA EDUC. DE JOVENS E ADULTOS			92.772,00	92.772,00
12.366.0017.2073.0000	MANUT. E FUNC. DA EDU. DE JOVENS E ADULTOS - 60%			830.714,00	830.714,00
12.366.0017.2074.0000	MANUT. E FUNC. DA EDUCAÇÃO DE JOVENS E ADULTOS 40%			59.425,00	59.425,00
TOTAL		0,00	26.788.496,00	82.696.418,80	109.484.914,80

**PREFEITURA MUNICIPAL DE BURITICUPU**

Rua São Raimundo nº 01 - Centro - CNPJ.01612525/0001-40

Orçamento Programa - Exercício de 2021
Anexo 06
Page 13**PROGRAMA DE TRABALHO**

(Inc.II, § 2º, Art.2º)

02 PODER EXECUTIVO**10 SEC MUN DE DESENV. SOCIAL, TRABALHO E ECONOMIA SOLIDÁRIA**

Código	Especificação	Operação Especial	Projetos	Atividades	T o t a l
08	Assistência Social		220.975,00	1.662.240,00	1.883.215,00
08	122 Administração Geral		220.975,00	1.662.240,00	1.883.215,00
08	122 0002 PROGRAMA DE APOIO ADMINISTRATIVO		220.975,00	1.662.240,00	1.883.215,00
08.122.0002.1038.0000	CONT. REFORMA E EQUIP. DA SECRET. DE ASSISTENCIA SOCIAL		210.175,00		210.175,00
08.122.0002.1150.0000	AQUISIÇÃO DE VEICULO		10.800,00		10.800,00
08.122.0002.2030.0000	MANUTE. E FUNC. DA SECRETARIA DE ASSIST. SOCIAL			1.662.240,00	1.662.240,00
08	243 Assistência à Criança e ao Adolescente		15.000,00	1.471.000,00	1.486.000,00
08	243 0018 ASSISTENCIA SOCIAL GERAL			27.000,00	27.000,00
08.243.0018.2034.0000	MANUTE. E FUNC. DO CONS. MUNI. DE ASSIST. SOCIAL - CMAS			27.000,00	27.000,00
08	243 0019 APOIO AO DESENVOLVIMENTO DA CRIANÇA E DO ADOLESCENTE		15.000,00	1.444.000,00	1.459.000,00
08.243.0019.1128.0000	AQUISIÇÃO DE EQUIPAMENTOS E MOBILIÁRIOS P/FIA		15.000,00		15.000,00
08.243.0019.2060.0000	MANUTENÇÃO DO CONSELHO MUNI. DA CRIAN. E DO ADOLESC.			32.000,00	32.000,00
08.243.0019.2123.0000	MANUT. DAS ATIV. DO FUNDO MUN. P/INFÂNCIA E ADOLESCENTE			1.412.000,00	1.412.000,00
11	Trabalho			20.000,00	20.000,00
11	333 Empregabilidade			20.000,00	20.000,00
11	333 0020 GERAÇÃO DE EMPREGO E RENDA			20.000,00	20.000,00
11.333.0020.2048.0000	PROG. DE CAPACITAÇÃO P/PROF. E GERA. DE EMPREGO E RENDA			20.000,00	20.000,00
14	Direitos da Cidadania		10.000,00	345.858,00	355.858,00
14	243 Assistência à Criança e ao Adolescente		10.000,00	345.858,00	355.858,00
14	243 0019 APOIO AO DESENVOLVIMENTO DA CRIANÇA E DO ADOLESCENTE		10.000,00	345.858,00	355.858,00
14.243.0019.1039.0000	AQUI./ADEQ. DE IMOVEIS P/ CONSELHO TUTELAR		10.000,00		10.000,00
14.243.0019.2032.0000	MANUTENÇÃO DO CONSELHO TUTELAR			345.858,00	345.858,00
TOTAL		0,00	245.975,00	3.499.098,00	3.745.073,00

**PREFEITURA MUNICIPAL DE BURITICUPU**

Rua São Raimundo nº 01 - Centro - CNPJ:01612525/0001-40

Orçamento Programa - Exercício de 2021

Anexo 06

Page 14

PROGRAMA DE TRABALHO

(Inc. II, § 2º, Art. 2º)

02 PODER EXECUTIVO**11 SEC MUN DE MEIO AMBIENTE E PRESERVAÇÃO DE RECURSOS NATURAIS**

Código	Especificação	Operação Especial	Projetos	Atividades	T o t a l
04	Administração			374.566,00	374.566,00
04	122	Administração Geral		374.566,00	374.566,00
04	122	0002	PROGRAMA DE APOIO ADMINISTRATIVO	374.566,00	374.566,00
04.122.0002.2105.0000	MANUT. E FUNC. DA SECRET. DE MEIO AMBIENTE E PRESERV. DE RECURSOS NATURAIS			374.566,00	374.566,00
18	Gestão Ambiental			286.902,00	286.902,00
18	122	Administração Geral		286.902,00	286.902,00
18	122	0022	PRESEVAÇÃO DO MEIO AMBIENTE	286.902,00	286.902,00
18.122.0022.2140.0000	MANUTENÇÃO DO FUNDO MUNICIPAL DE MEIO AMBIENTE			286.902,00	286.902,00
18	541	Preservação e Conservação Ambiental	445.095,00	357.210,00	802.305,00
18	541	0022	PRESEVAÇÃO DO MEIO AMBIENTE	357.210,00	802.305,00
18.541.0022.1099.0000	RECUP. E CONSERV. DE BOSQUE		28.350,00		28.350,00
18.541.0022.1130.0000	REVITALIZAÇÃO DE RIOS		178.605,00		178.605,00
18.541.0022.1145.0000	CONSTRUÇÃO DE VIVEIRO MUNICIPAL		238.140,00		238.140,00
18.541.0022.2141.0000	VIVEIRO MUNICIPAL			357.210,00	357.210,00
TOTAL		0,00	445.095,00	1.018.678,00	1.463.773,00

**PREFEITURA MUNICIPAL DE BURITICUPU**

Rua São Raimundo nº 01 - Centro - CNPJ:01612525/0001-40

Orçamento Programa - Exercício de 2021

Anexo 06

Page 15

PROGRAMA DE TRABALHO

(Inc. II, § 2º, Art 2º)

02 PODER EXECUTIVO**12 SECRETARIA MUNICIPAL DE CULTURA**

Código	Especificação	Operação Especial	Projetos	Atividades	Total
13	Cultura		9.639,00	165.790,00	175.429,00
13	122 Administração Geral		9.639,00	165.790,00	175.429,00
13	122 0002 PROGRAMA DE APOIO ADMINISTRATIVO		9.639,00	165.790,00	175.429,00
13.122.0002.1111.0000	AQUISIÇÃO DE EQUIPAMENTOS P/ SEC. MUN. DE CULTURA		9.639,00		9.639,00
13.122.0002.2112.0000	MANUTENÇÃO DAS ATIVIDADES DA SEC. MUNICIPAL DE CULTURA			165.790,00	165.790,00
13	392 Difusão Cultural		290.350,00	1.076.788,00	1.367.138,00
13	392 0023 ATIVIDADES CULTURAIS		290.350,00	1.076.788,00	1.367.138,00
13.392.0023.1035.0000	AQUISIÇÃO DE EQUIP. P/ BIBLIOTECA PUBLICA		11.340,00		11.340,00
13.392.0023.1131.0000	CONSTRUÇÃO DE TEATRO MUNICIPAL		279.010,00		279.010,00
13.392.0023.2038.0000	MANUTENÇÃO DA BIBLIOTECA PUBLICA			23.909,00	23.909,00
13.392.0023.2113.0000	MANUTENÇÃO E PROMOÇÃO DE EVENTOS DE EXPRESSÃO CULTURAL			1.021.235,00	1.021.235,00
13.392.0023.2126.0000	MANUTENÇÃO DE BANDAS MUSICAIS DO MUNICIPIO			31.644,00	31.644,00
TOTAL		0,00	299.989,00	1.242.578,00	1.542.567,00

**PREFEITURA MUNICIPAL DE BURITICUPU**

Rua São Raimundo nº 01 - Centro - CNPJ:01612525/0001-40

Orçamento Programa - Exercício de 2021

Anexo 06

Page 16

PROGRAMA DE TRABALHO

(Inc.II, § 2º, Art.2º)

02 PODER EXECUTIVO**13 SEC. MUNICIPAL DE ESPORTES, LAZER E JUVENTUDE**

Código	Especificação	Operação Especial	Projetos	Atividades	T o t a l
27	Desporto e Lazer			92.880,00	92.880,00
27	122 Administração Geral			92.880,00	92.880,00
27	122 0002 PROGRAMA DE APOIO ADMINISTRATIVO			92.880,00	92.880,00
27	122 0002 2106.0000 MANUT. E FUNC. DA SEC. DE ESPORTES, LAZER E JUVENTUDE			92.880,00	92.880,00
27	811 Desporto de Rendimento			197.748,00	197.748,00
27	811 0024 DESPORTO E LAZER			197.748,00	197.748,00
27	811 0024 2127.0000 MANUTENÇÃO E APOIO AS ATIVIDADES ESPORTIVAS E AO ESPORTE AMADOR			197.748,00	197.748,00
27	812 Desporto Comunitário		681.696,00		681.696,00
27	812 0024 DESPORTO E LAZER		681.696,00		681.696,00
27	812 0024 1102.0000 CONST. E RECUPERAÇÃO DE QUADRAS POLIESPORTIVA		78.300,00		78.300,00
27	812 0024 1132.0000 CONSTRUÇÃO E AMPLIAÇÃO DE QUADRAS E ÁREAS ESPORTIVAS		62.640,00		62.640,00
27	812 0024 1134.0000 CONSTRUÇÃO, AMPLIAÇÃO E REFORMA DE CAMPO DE FUTEBÓL		540.756,00		540.756,00
27	813 Lazer		4.536,00		4.536,00
27	813 0024 DESPORTO E LAZER		4.536,00		4.536,00
27	813 0024 1103.0000 CONSTRUÇÃO E MANTENÇÃO DE BALNEARIO		4.536,00		4.536,00
TOTAL		0,00	686.232,00	290.628,00	976.860,00

**PREFEITURA MUNICIPAL DE BURITICUPU**

Rua São Raimundo nº 01 - Centro - CNPJ:01612525/0001-40

Orçamento Programa - Exercício de 2021

Anexo 06

Page 17

PROGRAMA DE TRABALHO

(Inc. II, § 2º, Art. 2º)

02 PODER EXECUTIVO**14 SECRETARIA MUNICIPAL DE TRÂNSITO E TRANSPORTES**

Código	Especificação	Operação Especial	Projetos	Atividades	T o t a l
26	Transporte		125.064,00	542.952,00	668.016,00
26	122 Administração Geral		125.064,00	542.952,00	668.016,00
26	122 0002 PROGRAMA DE APOIO ADMINISTRATIVO		125.064,00	542.952,00	668.016,00
26	122.0002.1006.0000 AQUISIÇÃO DE EQUIPAMENTOS E MOBILIÁRIOS		56.700,00		56.700,00
26	122.0002.1105.0000 CONST. REFORMA E/OU AMPLI. DA SECRETARIA		68.364,00		68.364,00
26	122.0002.2108.0000 MANUT. E FUNC. DA SECRETARIA DE TRÂNSITO E TRANSPORTES			542.952,00	542.952,00
26	782 Transporte Rodoviário		5.034.366,00	468.180,00	5.502.546,00
26	782 0025 TRANSPORTE RODOVIÁRIO		5.034.366,00	468.180,00	5.502.546,00
26	782.0025.1013.0000 IMPLANTAÇÃO, PAVIMENT. , RECUPERAÇÃO E CONSERV. DE ESTRADAS VICINAIS		3.293.676,00		3.293.676,00
26	782.0025.1014.0000 CONSTRUÇÃO E RECUPERAÇÃO DE PONTES E BUEIROS		637.524,00		637.524,00
26	782.0025.1136.0000 CONTRUÇÃO DE TERMINIAL RODOVIÁRIO		1.103.166,00		1.103.166,00
26	782.0025.2128.0000 MANUTENÇÃO DE CONSERVAÇÃO DE VEÍCULOS E MÁQUINAS			468.180,00	468.180,00
TOTAL		0,00	5.159.430,00	1.011.132,00	6.170.562,00

**PREFEITURA MUNICIPAL DE BURITICUPU**

Rua São Raimundo nº 01 - Centro - CNPJ:01612525/0001-40

Orçamento Programa - Exercício de 2021

Anexo 06

Page 18

PROGRAMA DE TRABALHO

(Inc. II, § 2º, Art. 2º)

02 PODER EXECUTIVO**15 FUNDO MUNICIPAL DE SAÚDE**

Código	Especificação	Operação Especial	Projetos	Atividades	T o t a l
10	Saúde		323.460,00	4.894.660,00	5.218.120,00
10	122 Administração Geral		323.460,00	4.894.660,00	5.218.120,00
10	122 0026 BURITICUPU MAIS SAUDÁVEL		323.460,00	4.894.660,00	5.218.120,00
10.122.0026.1042.0000	AQUIS. DE EQUIP. P/ SECRETARIA DE SAUDE		56.700,00		56.700,00
10.122.0026.1043.0000	AQUISIÇÃO DE VEICULOS P/ SECRETARIA DE SAUDE		158.760,00		158.760,00
10.122.0026.1151.0000	REFORMA E/OU AMPLIAÇÃO DA SECRETARIA DE SAÚDE		108.000,00		108.000,00
10.122.0026.2037.0000	MANUT. E FUNC. DA SECRETARIA DE SAUDE / FMS			3.379.660,00	3.379.660,00
10.122.0026.2146.0000	AÇÕES DE COMBATE E ENFRENTAMENTO AO COVID-19			1.515.000,00	1.515.000,00
10	301 Atenção Básica		5.090.182,00	17.090.775,00	22.180.957,00
10	301 0026 BURITICUPU MAIS SAUDÁVEL		5.090.182,00	17.090.775,00	22.180.957,00
10.301.0026.1044.0000	CONSTRUÇÃO, REFORMA AMPL. DE POSTOS E UNIDADES DE SAUDE		3.502.810,00		3.502.810,00
10.301.0026.1079.0000	AQUIS. DE EQUIPAMENTOS P/ UNIDADES DE SAUDE		694.320,00		694.320,00
10.301.0026.1082.0000	AQUISI. DE EQUIP. P/ FARM. BASICA		54.000,00		54.000,00
10.301.0026.1083.0000	OBRAS DE REFORMA DA FARMACIA BASICA		56.052,00		56.052,00
10.301.0026.1090.0000	AQUISI. DE EQUIP. P/ P PSF		453.600,00		453.600,00
10.301.0026.1091.0000	AQUIS. DE EQUIP. P/ PROG. SAUDE BUCAL		108.000,00		108.000,00
10.301.0026.1113.0000	AQUISIÇÃO DE VEÍCULO PARA ATENDIMENTO DA ATENÇÃO BÁSICA		221.400,00		221.400,00
10.301.0026.2065.0000	MANUT. DO PROG. DE SAUDE DA FAMILIA - PSF			1.241.049,00	1.241.049,00
10.301.0026.2090.0000	MANUT. DO PROGRAMA SAUDE BUCAL - PSB ODONTO			1.330.236,00	1.330.236,00
10.301.0026.2093.0000	MANUTENÇÃO DO NASF			376.908,00	376.908,00
10.301.0026.2094.0000	MANUT. DO PROG. DE AGENTES COMU. DE SAUDE			3.797.471,00	3.797.471,00
10.301.0026.2095.0000	MANUT. E FUNC. DOS POSTOS DE SAÚDE			8.887.186,00	8.887.186,00
10.301.0026.2117.0000	MANUTENÇÃO DAS AÇÕES DA ATENÇÃO BÁSICA			1.227.723,00	1.227.723,00
10.301.0026.2134.0000	MANUTENÇÃO DO PROGRAMA MAIS MÉDICOS			230.202,00	230.202,00
10	302 Assistência Hospitalar e Ambulatorial		5.008.342,00	36.117.161,00	41.125.503,00
10	302 0026 BURITICUPU MAIS SAUDÁVEL		5.008.342,00	36.117.161,00	41.125.503,00
10.302.0026.1084.0000	AQUIS. DE EQUIP. E MAT. PERMANENTE (MAC E HOSPITALAR)		1.956.960,00		1.956.960,00
10.302.0026.1112.0000	CONST. AMPLIAÇÃO E REFORMA UNIDADE/PRÉDIO (MAC E HOSPITALAR)		2.490.360,00		2.490.360,00
10.302.0026.1114.0000	AQUISIÇÃO DE VEÍCULO PARA ATENDIMENTO MAC E HOSPITALAR		561.022,00		561.022,00
10.302.0026.2045.0000	MANUTENÇÃO DO CAPS - CENTRO DE ATENÇÃO PSICOSSOCIAL			1.146.831,00	1.146.831,00
10.302.0026.2098.0000	MANUT. E FUNCIONAMENTO DO HOSPITAL MUNICIPAL			23.697.732,00	23.697.732,00
10.302.0026.2114.0000	SERVIÇO DE ATENDIMENTO MÓVEL DE URGÊNCIA - SAMU			4.212.090,00	4.212.090,00
10.302.0026.2115.0000	TRATAMENTO FORA DO DOMICÍLIO - TFD			889.443,00	889.443,00
10.302.0026.2135.0000	UNIDADE PRONTO ATENDIMENTO - UPA PORTE I			6.171.065,00	6.171.065,00
10	303 Suporte Profilático e Terapêutico			786.888,00	786.888,00
10	303 0026 BURITICUPU MAIS SAUDÁVEL			786.888,00	786.888,00
10.303.0026.2096.0000	MANUT. DO PROG. FARMACIA BASICA			786.888,00	786.888,00

**PREFEITURA MUNICIPAL DE BURITICUPU**

Rua São Raimundo nº 01 - Centro - CNPJ:01612525/0001-40

Orçamento Programa - Exercício de 2021

Anexo 06

Page 19

PROGRAMA DE TRABALHO

(Inc. II, § 2º, Art. 2º)

02 PODER EXECUTIVO**15 FUNDO MUNICIPAL DE SAÚDE**

Código	Especificação	Operação Especial	Projetos	Atividades	Total
10 304	Vigilância Sanitária		130.410,00	346.836,00	477.246,00
10 304 0026	BURITICUPU MAIS SAUDÁVEL		130.410,00	346.836,00	477.246,00
10.304.0026.1116.0000	AQUIS. DE EQUIPAMENTOS E MAT. PERMANENTE P/VIG. SANITARIA		17.010,00		17.010,00
10.304.0026.1141.0000	AQUISIÇÃO DE VEÍCULOS PARA O SETOR		113.400,00		113.400,00
10.304.0026.2099.0000	MANUT. DO PROGR. DE VIGILANCIA SANITARIA			346.836,00	346.836,00
10 305	Vigilância Epidemiológica		170.100,00	1.301.846,00	1.471.946,00
10 305 0026	BURITICUPU MAIS SAUDÁVEL		170.100,00	1.301.846,00	1.471.946,00
10.305.0026.1096.0000	AQUI. DE EQUIP. P/ VIGIL. E PROMOÇÃO DA SAUDE		56.700,00		56.700,00
10.305.0026.1141.0000	AQUISIÇÃO DE VEÍCULOS PARA O SETOR		113.400,00		113.400,00
10.305.0026.2100.0000	MANUT. DOS SERV. DE VIG. E PROMOÇÃO DA SAUDE			1.301.846,00	1.301.846,00
TOTAL		0,00	10.722.494,00	60.538.166,00	71.260.660,00

**PREFEITURA MUNICIPAL DE BURITICUPU**

Rua São Raimundo n° 01 - Centro - CNPJ:01612525/0001-40

Orçamento Programa - Exercício de 2021
Anexo 06
Page 20**PROGRAMA DE TRABALHO**

(Inc. II, § 2º, Art 2º)

02 PODER EXECUTIVO**16 IPSEMB**

Código	Especificação	Operação Especial	Projetos	Atividades	Total
09	Previdência Social		825.876,00	8.589.132,00	9.415.008,00
09	272	Previdência do Regime Estatutário	825.876,00	8.589.132,00	9.415.008,00
09	272 0027	PREVIDÊNCIA PRÓPRIA	825.876,00	8.589.132,00	9.415.008,00
09.272.0027.1006.0000	AQUISIÇÃO DE EQUIPAMENTOS E MOBILIÁRIOS		226.800,00		226.800,00
09.272.0027.1097.0000	CONSTR. REFORMA E/OU AMPL. DO IPSEMB		599.076,00		599.076,00
09.272.0027.2102.0000	MANUTENÇÃO DAS DESPESAS ADMINISTRATIVAS DO IPSEMB			1.198.800,00	1.198.800,00
09.272.0027.2103.0000	BENEFÍCIOS, APOSENTADORIAS E PENSÕES DO IPSEMB			7.390.332,00	7.390.332,00
28	Encargos Especiais	4.536,00			4.536,00
28	846	Outros Encargos Especiais	4.536,00		4.536,00
28	846 0000	OPERAÇÕES ESPECIAIS	4.536,00		4.536,00
28.846.0000.0003.0000	Contribuição ao PASEP	4.536,00			4.536,00
99	Reserva de Contingência	17.381.056,00			17.381.056,00
99	997	Reserva de Contingência	17.381.056,00		17.381.056,00
99	997 9999	RESERVA DE CONTINGENCIA	17.381.056,00		17.381.056,00
99.997.9999.9999.0000	Reserva de Contingência	17.381.056,00			17.381.056,00
TOTAL		17.385.592,00	825.876,00	8.589.132,00	26.800.600,00

**PREFEITURA MUNICIPAL DE BURITICUPU**

Rua São Raimundo nº 01 - Centro - CNPJ:01612525/0001-40

Orçamento Programa - Exercício de 2021

Anexo 06

Page 21

PROGRAMA DE TRABALHO

(Inc. II, § 2º, Art. 2º)

02 PODER EXECUTIVO**17 SERVIÇO AUTÔNOMO DE ÁGUA E ESGOTO - SAAE**

Código	Especificação	Operação Especial	Projetos	Atividades	Total
17	Saneamento			382.839,00	382.839,00
17	122 Administração Geral			382.839,00	382.839,00
17	122 0013 ABASTECIMENTO D'ÁGUA E ESGOTO SANITÁRIOS			382.839,00	382.839,00
17.122.0013.2043.0000	MANUTENÇÃO ADMINISTRATIVA DO SAAE			382.839,00	382.839,00
17	512 Saneamento Básico Urbano		158.760,00	173.340,00	332.100,00
17	512 0013 ABASTECIMENTO D'ÁGUA E ESGOTO SANITÁRIOS		158.760,00	173.340,00	332.100,00
17.512.0013.1140.0000	OBRAS E SERVIÇOS RELAC SISTEMA DE ABASTECIMENTO D'ÁGUA		158.760,00		158.760,00
17.512.0013.2111.0000	MANUTENÇÃO DOS SISTEMAS ÁGUA E ESGOTOS SANITÁRIOS			173.340,00	173.340,00
28	Encargos Especiais	2.246,00			2.246,00
28	843 Serviço da Dívida Interna	2.246,00			2.246,00
28	843 0000 OPERAÇÕES ESPECIAIS	2.246,00			2.246,00
28.843.0000.0002.0000	Amortização e Serviço da Dívida Pública	2.246,00			2.246,00
28	846 Outros Encargos Especiais	4.536,00			4.536,00
28	846 0000 OPERAÇÕES ESPECIAIS	4.536,00			4.536,00
28.846.0000.0003.0000	Contribuição ao PASEP	4.536,00			4.536,00
TOTAL		6.782,00	158.760,00	556.179,00	721.721,00

**PREFEITURA MUNICIPAL DE BURITICUPU**

Rua São Raimundo nº 01 - Centro - CNPJ:01612525/0001-40

Orçamento Programa - Exercício de 2021

Anexo 06

Page 22

PROGRAMA DE TRABALHO

(Inc. II, § 2º, Art. 2º)

02 PODER EXECUTIVO**18 FUNDO MUNICIPAL DE ASSISTÊNCIA SOCIAL**

Código	Especificação	Operação Especial	Projetos	Atividades	Total
08	Assistência Social		150.000,00	652.880,00	802.880,00
08	122 Administração Geral		150.000,00	652.880,00	802.880,00
08	122 0018 ASSISTENCIA SOCIAL GERAL		150.000,00	652.880,00	802.880,00
08.122.0018.1085.0000	AQUISIÇÃO DE EQUIP. E MATERIAL PERMANENTE FMAS		150.000,00		150.000,00
08.122.0018.2040.0000	MANU. E FUNC. DO FUNDO MUN. DE ASSIST. SOCIAL			652.880,00	652.880,00
08	128 Formação de Recursos Humanos			50.000,00	50.000,00
08	128 0028 PROGRAMA DE GESTÃO DO SUAS			50.000,00	50.000,00
08.128.0028.2139.0000	CAPACITAÇÃO DOS TRABALHADORES DO SUAS			50.000,00	50.000,00
08	241 Assistência ao Idoso			20.175,00	20.175,00
08	241 0030 PROTEÇÃO SOCIAL ESPECIAL			20.175,00	20.175,00
08.241.0030.2042.0000	ASSIS. A PESSOA IDOSA			20.175,00	20.175,00
08	242 Assistência ao Portador de Deficiência			450.676,00	450.676,00
08	242 0030 PROTEÇÃO SOCIAL ESPECIAL			450.676,00	450.676,00
08.242.0030.2136.0000	RESIDENCIA INCLUSIVA			450.676,00	450.676,00
08	243 Assistência à Criança e ao Adolescente			476.655,00	476.655,00
08	243 0030 PROTEÇÃO SOCIAL ESPECIAL			476.655,00	476.655,00
08.243.0030.2131.0000	AÇÕES ESTRATÉGICAS DO PETI			111.920,00	111.920,00
08.243.0030.2137.0000	ABRIGO INSTITUCIONAL			364.735,00	364.735,00
08	244 Assistência Comunitária		747.309,00	3.896.661,00	4.643.970,00
08	244 0018 ASSISTENCIA SOCIAL GERAL		623.000,00	278.720,00	901.720,00
08.244.0018.1040.0000	CONST. E EQUIP. DE PREDIO P/ CENTRO DE CONVIVENCIA		145.000,00		145.000,00
08.244.0018.1055.0000	CONST. E EQUIP P/ O CENTRO MUNICIPAL MUL. USO		97.000,00		97.000,00
08.244.0018.1056.0000	CONSTRUÇÃO E EQUIP. DE UNIDADES PÚBLICAS DE REF. EM ASSIST. SOCIAL		381.000,00		381.000,00
08.244.0018.2046.0000	MANUT. DO SISTEMA DE SEG. ALIMEN. E NUTRIC.			11.000,00	11.000,00
08.244.0018.2062.0000	MANUTENÇÃO E FUNCIONAMENTO DO CENTRO DE CONVIVENCIA			46.350,00	46.350,00
08.244.0018.2063.0000	MANUTENÇÃO DO PROGRAMA DE CESTAS BASICAS			62.370,00	62.370,00
08.244.0018.2147.0000	AÇÕES DO COVID NO SUAS			159.000,00	159.000,00
08	244 0028 PROGRAMA DE GESTÃO DO SUAS		48.519,00	514.000,00	562.519,00
08.244.0028.1051.0000	REFORMA DE UNIDADES PUB. DE REF. EM ASSIST. SOCIAL E AQUIS. EQUIP. E MOBILIÁRIOS - IGDSUAS		48.519,00		48.519,00
08.244.0028.2047.0000	GESTÃO DO PROGRAMA IGDSUAS			514.000,00	514.000,00
08	244 0029 PROTEÇÃO SOCIAL BÁSICA		17.690,00	2.311.736,00	2.329.426,00
08.244.0029.1058.0000	AQUISIÇÃO DE MOBILIÁRIO E EQUIPAMENTOS P/ FUNC. DO CRAS		17.690,00		17.690,00
08.244.0029.2049.0000	BENEFICIOS EVENTUAIS			625.000,00	625.000,00
08.244.0029.2051.0000	MANUT. DO SERVIÇO DE PROTEÇÃO E ATENDIMENTO INT. À FAMÍLIA (PAIF)/(CRAS)			783.250,00	783.250,00
08.244.0029.2132.0000	MANUTENÇÃO DO SCFV - CRIANÇAS, JOVENS E IDOSOS			896.336,00	896.336,00
08.244.0029.2133.0000	MANUTENÇÃO DO PROGRAMA BPC NA ESCOLA			7.150,00	7.150,00
08	244 0030 PROTEÇÃO SOCIAL ESPECIAL			235.048,00	235.048,00
08.244.0030.2050.0000	MANUTENÇÃO E FUNC. DO CREAS			235.048,00	235.048,00

**PREFEITURA MUNICIPAL DE BURITICUPU**

Rua São Raimundo nº 01 - Centro - CNPJ.01612525/0001-40

Orçamento Programa - Exercício de 2021

Anexo 06

Page 23

PROGRAMA DE TRABALHO

(Inc. II, § 2º, Art. 2º)

02 PODER EXECUTIVO**18 FUNDO MUNICIPAL DE ASSISTÊNCIA SOCIAL**

Código	Especificação	Operação Especial	Projetos	Atividades	T o t a l
08 244 0032	PROMOÇÃO DE POLÍTICAS PARA MULHER			6.260,00	6.260,00
08.244.0032.2125.0000	ATENDIMENTO À MULHERES VÍTIMAS DE VIOLÊNCIA			6.260,00	6.260,00
08 244 0033	GESTÃO MUNICIPAL DO PROGRAMA BOLSA FAMÍLIA		58.100,00	550.897,00	608.997,00
08.244.0033.1045.0000	AMPL. REFORMA IMÓVEL E AQUIS. EQUIP. E MAT. PERMANENTE - PROGRAMA IGDBF		18.100,00		18.100,00
08.244.0033.1129.0000	AQUISIÇÃO DE VEÍCULO - IGDBF		40.000,00		40.000,00
08.244.0033.2041.0000	GESTÃO DO PROGRAMA BOLSA FAMÍLIA - IGDBF			527.397,00	527.397,00
08.244.0033.2138.0000	CAPACITAÇÃO DOS TRABALHADORES DO PBF			23.500,00	23.500,00
TOTAL		0,00	897.309,00	5.547.047,00	6.444.356,00



PREFEITURA MUNICIPAL DE BURITICUPU

Rua São Raimundo n° 01 - Centro - CNPJ:01612525/0001-40

Orçamento Programa - Exercício de 2021

Anexo 06

Page 24

PROGRAMA DE TRABALHO

(Inc.II, § 2º, Art.2º)

Código	Especificação	Operação Especial	Projetos	Atividades	Total
90	Reserva de Contingência				
99	RESERVA DE CONTINGÊNCIA				
99	Reserva de Contingência	525.960,00			525.960,00
99	999 Reserva de Contingência	525.960,00			525.960,00
99	999 9999 RESERVA DE CONTINGENCIA	525.960,00			525.960,00
99.999.9999.9999.0000	Reserva de Contingência	525.960,00			525.960,00
TOTAL		525.960,00	0,00	0,00	525.960,00
TOTAL GERAL		20.935.206,00	59.928.643,00	191.526.631,00	272.390.480,00

**PREFEITURA MUNICIPAL DE BURITICUPU**

Rua São Raimundo nº 01 - Centro - CNPJ:01612525/0001-40

Orçamento Programa - Exercício de 2021

Anexo 07

Page 1

**PROGRAMA DE TRABALHO DO GOVERNO
DEMONSTRATIVO DE FUNÇÕES, SUBFUNÇÕES E PROGRAMAS
POR PROJETOS, ATIVIDADES E OPERAÇÕES ESPECIAIS**
(Inc. II, § 2º, Art. 2º)

Código	Especificação	Operação Especial	Projetos	Atividades	Total
01	Legislativa	0,00	124.123,00	3.397.381,00	3.521.504,00
01	031 Ação Legislativa	0,00	124.123,00	3.397.381,00	3.521.504,00
01	031 0001 AÇÃO LEGISLATIVA	0,00	124.123,00	3.397.381,00	3.521.504,00
01.031.0001.1001.0000	CONST. AMPLIAÇÃO E REFORMA DO PRÉDIO LEGISLATIVO	0,00	83.540,00	0,00	83.540,00
01.031.0001.1138.0000	AQUISIÇÃO DE VEÍCULO P/ CÂMARA MUNICIPAL	0,00	40.583,00	0,00	40.583,00
01.031.0001.2001.0000	MANUT. E FUNC. DAS ATIVIDADES LEGISLATIVAS	0,00	0,00	2.102.896,00	2.102.896,00
01.031.0001.2002.0000	MANUT. E FUNC. DAS ATIVIDADES ADMINISTRATIVAS	0,00	0,00	1.294.485,00	1.294.485,00
03	Essencial à Justiça	0,00	7.144,00	495.303,20	502.447,20
03	091 Defesa da Ordem Jurídica	0,00	7.144,00	495.303,20	502.447,20
03	091 0002 PROGRAMA DE APOIO ADMINISTRATIVO	0,00	7.144,00	495.303,20	502.447,20
03.091.0002.1006.0000	AQUISIÇÃO DE EQUIPAMENTOS E MOBILIÁRIOS	0,00	7.144,00	0,00	7.144,00
03.091.0002.2005.0000	ASSESSORIA JURIDICA DO MUNICIPIO	0,00	0,00	495.303,20	495.303,20
04	Administração	0,00	566.703,00	14.475.710,00	15.042.413,00
04	122 Administração Geral	0,00	523.503,00	12.936.615,00	13.460.118,00
04	122 0002 PROGRAMA DE APOIO ADMINISTRATIVO	0,00	523.503,00	12.936.615,00	13.460.118,00
04.122.0002.1002.0000	AQUIS. DE VEICULO P/ GABINETE DO PREFEITO	0,00	53.568,00	0,00	53.568,00
04.122.0002.1003.0000	OBRAS DE REFORMA DO GABINETE	0,00	60.048,00	0,00	60.048,00
04.122.0002.1005.0000	OBRA DE REFORMA E/OU AMPLIAÇÃO DO SETOR	0,00	227.934,00	0,00	227.934,00
04.122.0002.1006.0000	AQUISIÇÃO DE EQUIPAMENTOS E MOBILIÁRIOS	0,00	170.100,00	0,00	170.100,00
04.122.0002.1107.0000	AQUISIÇÃO DE EQUIPAMENTO P/ SEC. MUN. DE HABITAÇÃO	0,00	6.237,00	0,00	6.237,00
04.122.0002.1117.0000	Aquisição de Mobiliário e Equip. p/Secretaria	0,00	5.616,00	0,00	5.616,00
04.122.0002.2004.0000	MANUT. E FUNCIONAMENTO DO GABINETE DO PREFEITO	0,00	0,00	1.423.376,00	1.423.376,00
04.122.0002.2008.0000	MANUTENÇÃO E FUNC. DA SECRET. MUN. DE ADMINISTRAÇÃO E PLANEJAMENTO	0,00	0,00	6.088.188,00	6.088.188,00
04.122.0002.2013.0000	MANUTEN. E FUNC. DA SECRETARIA MUNC. DE OBRAS E URBANISMO	0,00	0,00	4.404.948,00	4.404.948,00
04.122.0002.2019.0000	MANUT. E FUNC. DA SECRET. DE HABITAÇÃO	0,00	0,00	604.907,00	604.907,00
04.122.0002.2105.0000	MANUT. E FUNC. DA SECRET. DE MEIO AMBIENTE E PRESERV. DE RECURSOS NATURAIS	0,00	0,00	374.566,00	374.566,00
04.122.0002.2118.0000	MANUT. E FUNC. DA SEC. DE INDUSTRIA, COMÉRCIO E TURISMO	0,00	0,00	40.630,00	40.630,00
04	123 Administração Financeira	0,00	39.636,00	1.229.837,00	1.269.473,00
04	123 0008 ADMINISTRAÇÃO DE RECEITAS	0,00	39.636,00	1.229.837,00	1.269.473,00
04.123.0008.1006.0000	AQUISIÇÃO DE EQUIPAMENTOS E MOBILIÁRIOS	0,00	39.636,00	0,00	39.636,00
04.123.0008.2011.0000	MANUTENÇÃO DA SECRETARIA MUNICIPAL DE FINANÇAS	0,00	0,00	1.229.837,00	1.229.837,00
04	124 Controle Interno	0,00	3.564,00	309.258,00	312.822,00
04	124 0002 PROGRAMA DE APOIO ADMINISTRATIVO	0,00	3.564,00	309.258,00	312.822,00
04.124.0002.1115.0000	AQUISIÇÃO DE EQUIP. E MATERIAL PERMANENTE P/ CONTR. GERAL	0,00	3.564,00	0,00	3.564,00
04.124.0002.2116.0000	MANUTENÇÃO E FUNC. DA CONTROLADORIA GERAL E TRANSP. PÚBLICA	0,00	0,00	309.258,00	309.258,00
06	Segurança Pública	0,00	0,00	64.314,00	64.314,00
06	181 Policiamento	0,00	0,00	64.314,00	64.314,00

**PREFEITURA MUNICIPAL DE BURITICUPU**

Rua São Raimundo nº 01 - Centro - CNPJ:01612525/0001-40

Orçamento Programa - Exercício de 2021

Anexo 08

Page 1

**DESPESA POR FUNÇÃO, SUBFUNÇÃO E PROGRAMAS
CONFORME O VÍNCULO COM OS RECURSOS**

(Inc. II, § 2º, Art. 2º)

Código	Especificação	Ordinário	Vinculado	Adm. Indireta	Total
01	Legislativa	3.521.504,00			3.521.504,00
01 031	Ação Legislativa	3.521.504,00			3.521.504,00
01 031 0001	AÇÃO LEGISLATIVA	3.521.504,00			3.521.504,00
03	Essencial à Justiça	502.447,20			502.447,20
03 091	Defesa da Ordem Jurídica	502.447,20			502.447,20
03 091 0002	PROGRAMA DE APOIO ADMINISTRATIVO	502.447,20			502.447,20
04	Administração	15.034.853,00	7.560,00		15.042.413,00
04 122	Administração Geral	13.460.118,00			13.460.118,00
04 122 0002	PROGRAMA DE APOIO ADMINISTRATIVO	13.460.118,00			13.460.118,00
04 123	Administração Financeira	1.261.913,00	7.560,00		1.269.473,00
04 123 0008	ADMINISTRAÇÃO DE RECEITAS	1.261.913,00	7.560,00		1.269.473,00
04 124	Controle Interno	312.822,00			312.822,00
04 124 0002	PROGRAMA DE APOIO ADMINISTRATIVO	312.822,00			312.822,00
06	Segurança Pública	64.314,00			64.314,00
06 181	Policimento	64.314,00			64.314,00
06 181 0004	GUARDA MUNICIPAL	64.314,00			64.314,00
08	Assistência Social	6.779.109,00	3.034.462,00		9.813.571,00
08 122	Administração Geral	2.686.095,00			2.686.095,00
08 122 0002	PROGRAMA DE APOIO ADMINISTRATIVO	1.883.215,00			1.883.215,00
08 122 0018	ASSISTENCIA SOCIAL GERAL	802.880,00			802.880,00
08 128	Formação de Recursos Humanos	20.000,00	30.000,00		50.000,00
08 128 0028	PROGRAMA DE GESTÃO DO SUAS	20.000,00	30.000,00		50.000,00
08 241	Assistência ao Idoso	20.175,00			20.175,00
08 241 0030	PROTEÇÃO SOCIAL ESPECIAL	20.175,00			20.175,00
08 242	Assistência ao Portador de Deficiência	293.015,00	157.661,00		450.676,00
08 242 0030	PROTEÇÃO SOCIAL ESPECIAL	293.015,00	157.661,00		450.676,00
08 243	Assistência à Criança e ao Adolescente	782.955,00	1.179.700,00		1.962.655,00
08 243 0018	ASSISTENCIA SOCIAL GERAL	27.000,00			27.000,00
08 243 0019	APOIO AO DESENVOLVIMENTO DA CRIANÇA E DO ADOLESCENTE	452.000,00	1.007.000,00		1.459.000,00
08 243 0030	PROTEÇÃO SOCIAL ESPECIAL	303.955,00	172.700,00		476.655,00
08 244	Assistência Comunitária	2.976.869,00	1.667.101,00		4.643.970,00
08 244 0018	ASSISTENCIA SOCIAL GERAL	312.720,00	589.000,00		901.720,00
08 244 0028	PROGRAMA DE GESTÃO DO SUAS	544.319,00	18.200,00		562.519,00
08 244 0029	PROTEÇÃO SOCIAL BÁSICA	1.690.076,00	639.350,00		2.329.426,00
08 244 0030	PROTEÇÃO SOCIAL ESPECIAL	172.584,00	62.464,00		235.048,00
08 244 0032	PROMOÇÃO DE POLÍTICAS PARA MULHER	6.260,00			6.260,00
08 244 0033	GESTÃO MUNICIPAL DO PROGRAMA BOLSA FAMÍLIA	250.910,00	358.087,00		608.997,00
09	Previdência Social			9.415.008,00	9.415.008,00
09 272	Previdência do Regime Estatutário			9.415.008,00	9.415.008,00
09 272 0027	PREVIDÊNCIA PRÓPRIA			9.415.008,00	9.415.008,00
10	Saúde	16.277.844,00	54.982.816,00		71.260.660,00
10 122	Administração Geral	5.218.120,00			5.218.120,00
10 122 0026	BURITICUPU MAIS SAUDÁVEL	5.218.120,00			5.218.120,00

**PREFEITURA MUNICIPAL DE BURITICUPU**

Rua São Raimundo nº 01 - Centro - CNPJ 01612525/0001-40

Orçamento Programa - Exercício de 2021

Anexo 08

Page 2

**DESPESA POR FUNÇÃO, SUBFUNÇÃO E PROGRAMAS
CONFORME O VÍNCULO COM OS RECURSOS**

(Inc. II, § 2º, Art. 2º)

Código	Especificação	Ordinário	Vinculado	Adm. Indireta	Total
10 301	Atenção Básica	5.716.237,00	16.464.720,00		22.180.957,00
10 301 0026	BURITICUPU MAIS SAUDÁVEL	5.716.237,00	16.464.720,00		22.180.957,00
10 302	Assistência Hospitalar e Ambulatorial	5.024.187,00	36.101.316,00		41.125.503,00
10 302 0026	BURITICUPU MAIS SAUDÁVEL	5.024.187,00	36.101.316,00		41.125.503,00
10 303	Suporte Profilático e Terapêutico	108.000,00	678.888,00		786.888,00
10 303 0026	BURITICUPU MAIS SAUDÁVEL	108.000,00	678.888,00		786.888,00
10 304	Vigilância Sanitária	121.500,00	355.746,00		477.246,00
10 304 0026	BURITICUPU MAIS SAUDÁVEL	121.500,00	355.746,00		477.246,00
10 305	Vigilância Epidemiológica	89.800,00	1.382.146,00		1.471.946,00
10 305 0026	BURITICUPU MAIS SAUDÁVEL	89.800,00	1.382.146,00		1.471.946,00
11	Trabalho	20.000,00			20.000,00
11 333	Empregabilidade	20.000,00			20.000,00
11 333 0020	GERAÇÃO DE EMPREGO E RENDA	20.000,00			20.000,00
12	Educação	12.536.005,80	96.948.909,00		109.484.914,80
12 306	Alimentação e Nutrição	2.160.000,00	1.841.400,00		4.001.400,00
12 306 0017	EDUCAÇÃO BÁSICA	2.160.000,00	1.841.400,00		4.001.400,00
12 361	Ensino Fundamental	8.218.609,80	76.251.273,00		84.469.882,80
12 361 0017	EDUCAÇÃO BÁSICA	8.218.609,80	76.251.273,00		84.469.882,80
12 362	Ensino Médio	17.604,00	48.492,00		66.096,00
12 362 0017	EDUCAÇÃO BÁSICA	17.604,00	48.492,00		66.096,00
12 365	Educação Infantil	2.014.620,00	17.860.905,00		19.875.525,00
12 365 0017	EDUCAÇÃO BÁSICA	2.014.620,00	17.860.905,00		19.875.525,00
12 366	Educação de Jovens e Adultos	125.172,00	946.839,00		1.072.011,00
12 366 0017	EDUCAÇÃO BÁSICA	125.172,00	946.839,00		1.072.011,00
13	Cultura	788.570,00	753.997,00		1.542.567,00
13 122	Administração Geral	175.429,00			175.429,00
13 122 0002	PROGRAMA DE APOIO ADMINISTRATIVO	175.429,00			175.429,00
13 392	Difusão Cultural	613.141,00	753.997,00		1.367.138,00
13 392 0023	ATIVIDADES CULTURAIS	613.141,00	753.997,00		1.367.138,00
14	Direitos da Cidadania	355.858,00			355.858,00
14 243	Assistência à Criança e ao Adolescente	355.858,00			355.858,00
14 243 0019	APOIO AO DESENVOLVIMENTO DA CRIANÇA E DO ADOLESCENTE	355.858,00			355.858,00
15	Urbanismo	8.447.297,00	3.458.052,00		11.905.349,00
15 451	Infra-Estrutura Urbana	2.499.768,00	2.662.092,00		5.161.860,00
15 451 0010	CIDADE EM TRANSFORMAÇÃO	2.499.768,00	2.662.092,00		5.161.860,00
15 452	Serviços Urbanos	5.947.529,00	795.960,00		6.743.489,00
15 452 0010	CIDADE EM TRANSFORMAÇÃO	843.800,00	567.000,00		1.410.800,00
15 452 0011	CIDADE LIMPA	3.075.975,00	179.280,00		3.255.255,00
15 452 0012	CIDADE ILUMINADA	2.027.754,00	49.680,00		2.077.434,00
16	Habitação	259.600,00	1.720.656,00		1.980.256,00
16 122	Administração Geral	84.316,00			84.316,00
16 122 0002	PROGRAMA DE APOIO ADMINISTRATIVO	84.316,00			84.316,00

**PREFEITURA MUNICIPAL DE BURITICUPU**

Rua São Raimundo nº 01 - Centro - CNPJ:01612525/0001-40

Orçamento Programa - Exercício de 2021

Anexo 08

Page 3

**DESPESA POR FUNÇÃO, SUBFUNÇÃO E PROGRAMAS
CONFORME O VÍNCULO COM OS RECURSOS**

(Inc. II, § 2º, Art 2º)

Código	Especificação	Ordinário	Vinculado	Adm. Indireta	Total
16 127	Ordenamento Territorial	65.448,00			65.448,00
16 127 0014	HABITAÇÃO	65.448,00			65.448,00
16 481	Habitação Rural	4.536,00	860.328,00		864.864,00
16 481 0001	AÇÃO LEGISLATIVA	4.536,00			4.536,00
16 481 0014	HABITAÇÃO		860.328,00		860.328,00
16 482	Habitação Urbana	105.300,00	860.328,00		965.628,00
16 482 0014	HABITAÇÃO	105.300,00	860.328,00		965.628,00
17	Saneamento	1.290.718,00	4.540.320,00	714.939,00	6.545.977,00
17 122	Administração Geral			382.839,00	382.839,00
17 122 0013	ABASTECIMENTO D'ÁGUA E ESGOTO SANITÁRIOS			382.839,00	382.839,00
17 511	Saneamento Básico Rural	44.452,00	529.956,00		574.408,00
17 511 0013	ABASTECIMENTO D'ÁGUA E ESGOTO SANITÁRIOS	44.452,00	529.956,00		574.408,00
17 512	Saneamento Básico Urbano	1.246.266,00	4.010.364,00	332.100,00	5.588.730,00
17 512 0013	ABASTECIMENTO D'ÁGUA E ESGOTO SANITÁRIOS	1.246.266,00	4.010.364,00	332.100,00	5.588.730,00
18	Gestão Ambiental	352.107,00	737.100,00		1.089.207,00
18 122	Administração Geral	286.902,00			286.902,00
18 122 0022	PRESEVAÇÃO DO MEIO AMBIENTE	286.902,00			286.902,00
18 541	Preservação e Conservação Ambiental	65.205,00	737.100,00		802.305,00
18 541 0022	PRESEVAÇÃO DO MEIO AMBIENTE	65.205,00	737.100,00		802.305,00
20	Agricultura	936.714,00	576.612,00		1.513.326,00
20 122	Administração Geral	791.400,00			791.400,00
20 122 0002	PROGRAMA DE APOIO ADMINISTRATIVO	791.400,00			791.400,00
20 605	Abastecimento	145.314,00	576.612,00		721.926,00
20 605 0005	AGRICULTURA DE PEQUENO E MÉDIO PORTE	103.194,00	343.440,00		446.634,00
20 605 0006	POLÍTICA DE DESENVOLVIMENTO PRODUTIVO	42.120,00	233.172,00		275.292,00
23	Comércio e Serviços	168.424,00			168.424,00
23 334	Fomento ao Trabalho	5.184,00			5.184,00
23 334 0020	GERAÇÃO DE EMPREGO E RENDA	5.184,00			5.184,00
23 695	Turismo	163.240,00			163.240,00
23 695 0016	PROMOÇÃO DO TURISMO	163.240,00			163.240,00
24	Comunicações	48.060,00			48.060,00
24 131	Comunicação Social	48.060,00			48.060,00
24 131 0002	PROGRAMA DE APOIO ADMINISTRATIVO	48.060,00			48.060,00
26	Transporte	2.771.802,00	3.398.760,00		6.170.562,00
26 122	Administração Geral	668.016,00			668.016,00
26 122 0002	PROGRAMA DE APOIO ADMINISTRATIVO	668.016,00			668.016,00
26 782	Transporte Rodoviário	2.103.786,00	3.398.760,00		5.502.546,00
26 782 0025	TRANSPORTE RODOVIÁRIO	2.103.786,00	3.398.760,00		5.502.546,00
27	Desporto e Lazer	912.060,00	64.800,00		976.860,00
27 122	Administração Geral	92.880,00			92.880,00
27 122 0002	PROGRAMA DE APOIO ADMINISTRATIVO	92.880,00			92.880,00

**PREFEITURA MUNICIPAL DE BURITICUPU**

Rua São Raimundo nº 01 - Centro - CNPJ:01612525/0001-40

Orçamento Programa - Exercício de 2021

Anexo 08

Page 4

**DESPESA POR FUNÇÃO, SUBFUNÇÃO E PROGRAMAS
CONFORME O VÍNCULO COM OS RECURSOS**

(Inc. II, § 2º, Art. 2º)

Código	Especificação	Ordinário	Vinculado	Adm. Indireta	Total
27 811	Desporto de Rendimento	197.748,00			197.748,00
27 811 0024	DESPORTO E LAZER	197.748,00			197.748,00
27 812	Desporto Comunitário	616.896,00	64.800,00		681.696,00
27 812 0024	DESPORTO E LAZER	616.896,00	64.800,00		681.696,00
27 813	Lazer	4.536,00			4.536,00
27 813 0024	DESPORTO E LAZER	4.536,00			4.536,00
28	Encargos Especiais	3.050.868,00		11.318,00	3.062.186,00
28 843	Serviço da Dívida Interna	2.477.172,00		2.246,00	2.479.418,00
28 843 0000	OPERAÇÕES ESPECIAIS	2.477.172,00		2.246,00	2.479.418,00
28 846	Outros Encargos Especiais	573.696,00		9.072,00	582.768,00
28 846 0000	OPERAÇÕES ESPECIAIS	573.696,00		9.072,00	582.768,00
99	Reserva de Contingência	525.960,00		17.381.056,00	17.907.016,00
99 997	Reserva de Contingência			17.381.056,00	17.381.056,00
99 997 9999	RESERVA DE CONTINGENCIA			17.381.056,00	17.381.056,00
99 999	Reserva de Contingência	525.960,00			525.960,00
99 999 9999	RESERVA DE CONTINGENCIA	525.960,00			525.960,00
TOTAL		74.644.115,00	170.224.044,00	27.522.321,00	272.390.480,00

**PREFEITURA MUNICIPAL DE BURITICUPU**

Rua São Raimundo nº 01 - Centro - CNPJ:01612525/0001-40

Orçamento Programa

Exercício de 2021

Anexo 09

Page 1

DEMONSTRATIVO DAS DESPESAS POR ORGÃO E FUNÇÕES DE GOVERNO

(Inc. II, § 2º, Art. 2º)

ORGÃO	01 01	CAMARA MUNICIPAL	Valor
Função	01	Legislativa	3.521.504,00
Função	28	Encargos Especiais	33.996,00
ORGÃO	02 01	GABINETE DO PREFEITO	Valor
Função	03	Essencial à Justiça	502.447,20
Função	04	Administração	1.536.992,00
Função	24	Comunicações	48.060,00
ORGÃO	02 02	CONTROLADORIA GERAL E TRANSPARÊNCIA PÚBLICA DO MUNICÍPIO	Valor
Função	04	Administração	312.822,00
ORGÃO	02 03	SECRETARIA MUNICIPAL DE ADMINISTRAÇÃO E PLANEJAMENTO	Valor
Função	04	Administração	6.486.222,00
Função	06	Segurança Pública	64.314,00
ORGÃO	02 04	SEC MUN DE AGRICULTURA, PESCA, AGROPECUÁRIA E ABASTECIMENTO	Valor
Função	20	Agricultura	1.513.326,00
ORGÃO	02 05	SECRETARIA MUNICIPAL DE FINANÇAS	Valor
Função	04	Administração	1.269.473,00
Função	28	Encargos Especiais	3.016.872,00
ORGÃO	02 06	SECRETARIA MUNICIPAL DE OBRAS E URBANISMO	Valor
Função	04	Administração	4.404.948,00
Função	15	Urbanismo	11.905.349,00
Função	17	Saneamento	5.831.038,00
ORGÃO	02 07	SECRETARIA MUNICIPAL DE HABITAÇÃO	Valor
Função	04	Administração	611.144,00
Função	16	Habitação	1.980.256,00
ORGÃO	02 08	SECRETARIA MUNICIPAL DE INDÚSTRIA, COMÉRCIO E TURISMO	Valor
Função	04	Administração	46.246,00
Função	23	Comércio e Serviços	168.424,00
ORGÃO	02 09	SECRETARIA MUNICIPAL DE EDUCAÇÃO	Valor
Função	12	Educação	109.484.914,80
ORGÃO	02 10	SEC MUN DE DESENV. SOCIAL, TRABALHO E ECONOMIA SOLIDÁRIA	Valor

**PREFEITURA MUNICIPAL DE BURITICUPU**

Rua São Raimundo nº 01 - Centro - CNPJ:01612525/0001-40 Orçamento Programa - Exercício de 2021

Anexo 09

Page 2

DEMONSTRATIVO DAS DESPESAS POR ORGÃO E FUNÇÕES DE GOVERNO

(Inc. II, § 2º, Art 2º)

ORGÃO			Valor
02 10		SEC MUN DE DESENV. SOCIAL, TRABALHO E ECONOMIA SOLIDÁRIA	
Função	08	Assistência Social	3.369.215,00
Função	11	Trabalho	20.000,00
Função	14	Direitos da Cidadania	355.858,00
02 11		SEC MUN DE MEIO AMBIENTE E PRESERVAÇÃO DE RECURSOS NATURAIS	
Função	04	Administração	374.566,00
Função	18	Gestão Ambiental	1.089.207,00
02 12		SECRETARIA MUNICIPAL DE CULTURA	
Função	13	Cultura	1.542.567,00
02 13		SEC. MUNICIPAL DE ESPORTES, LAZER E JUVENTUDE	
Função	27	Desporto e Lazer	976.860,00
02 14		SECRETARIA MUNICIPAL DE TRÂNSITO E TRANSPORTES	
Função	26	Transporte	6.170.562,00
02 15		FUNDO MUNICIPAL DE SAÚDE	
Função	10	Saúde	71.260.660,00
02 16		IPSEMB	
Função	09	Previdência Social	9.415.008,00
Função	28	Encargos Especiais	4.536,00
Função	99	Reserva de Contingência	17.381.056,00
02 17		SERVIÇO AUTÔNOMO DE ÁGUA E ESGOTO - SAAE	
Função	17	Saneamento	714.939,00
Função	28	Encargos Especiais	6.782,00
02 18		FUNDO MUNICIPAL DE ASSISTÊNCIA SOCIAL	
Função	08	Assistência Social	6.444.356,00
90 99		RESERVA DE CONTINGÊNCIA	
Função	99	Reserva de Contingência	525.960,00
TOTAL GERAL			272.390.480,00

**PREFEITURA MUNICIPAL DE BURITICUPU**

Rua São Raimundo nº 01 - Centro - CNPJ:01612525/0001-40

Orçamento Programa

Exercício de 2021

Anexo 09

Page 3

DEMONSTRATIVO DAS DESPESAS POR ORGÃO E FUNÇÕES DE GOVERNO

(Inc. II, § 2º, Art. 2º)

RESUMO DO TOTAL ORÇADO POR ORGÃO		
01 01	CAMARA MUNICIPAL	3.555.500,00
02 01	GABINETE DO PREFEITO	2.087.499,20
02 02	CONTROLADORIA GERAL E TRANSPARÊNCIA PÚBLICA DO MUNICÍPIO	12.122,00
02 03	SECRETARIA MUNICIPAL DE ADMINISTRAÇÃO E PLANEJAMENTO	150.536,00
02 04	SEC MUN DE AGRICULTURA, PESCA, AGROPECUÁRIA E ABASTECIMENTO	0,00
02 05	SECRETARIA MUNICIPAL DE FINANÇAS	4.286.345,00
02 06	SECRETARIA MUNICIPAL DE OBRAS E URBANISMO	22.141.335,00
02 07	SECRETARIA MUNICIPAL DE HABITAÇÃO	2.591.400,00
02 08	SECRETARIA MUNICIPAL DE INDÚSTRIA, COMÉRCIO E TURISMO	14.670,00
02 09	SECRETARIA MUNICIPAL DE EDUCAÇÃO	109.484.914,80
02 10	SEC MUN DE DESENV. SOCIAL, TRABALHO E ECONOMIA SOLIDÁRIA	374.173,00
02 11	SEC MUN DE MEIO AMBIENTE E PRESERVAÇÃO DE RECURSOS AMBIENTAIS	3.037.370,00
02 12	SECRETARIA MUNICIPAL DE CULTURA	1.542.567,00
02 13	SEC. MUNICIPAL DE ESPORTES, LAZER E JUVENTUDE	976.860,00
02 14	SECRETARIA MUNICIPAL DE TRÂNSITO E TRANSPORTES	6.170.562,00
02 15	FUNDO MUNICIPAL DE SAÚDE	71.260.660,00
02 16	IPSEMB	26.800.600,00
02 17	SERVIÇO AUTÔNOMO DE ÁGUA E ESGOTO - SAAE	721.721,00
02 18	FUNDO MUNICIPAL DE ASSISTÊNCIA SOCIAL	6.444.356,00
90 99	RESERVA DE CONTINGÊNCIA	525.960,00
TOTAL		272.390.480,00

RESUMO DO TOTAL ORÇADO POR FUNÇÃO		
01	Legislativa	3.521.504,00
03	Essencial à Justiça	502.447,20
04	Administração	15.042.413,00
06	Segurança Pública	64.314,00
08	Assistência Social	9.813.571,00
09	Previdência Social	9.415.008,00
10	Saúde	71.260.660,00
11	Trabalho	20.000,00
12	Educação	109.484.914,80
13	Cultura	1.542.567,00
14	Direitos da Cidadania	355.858,00
15	Urbanismo	11.905.349,00
16	Habitação	1.980.256,00
17	Saneamento	6.545.977,00
18	Gestão Ambiental	1.089.207,00
20	Agricultura	1.513.326,00
23	Comércio e Serviços	168.424,00
24	Comunicações	48.060,00
26	Transporte	6.170.562,00
27	Desporto e Lazer	976.860,00
28	Encargos Especiais	3.062.186,00



PREFEITURA MUNICIPAL DE BURITICUPU

Rua São Raimundo nº 01 - Centro - CNPJ:01612525/0001-40 Orçamento Programa - Exercício de 2021
Anexo 09
Page 4

DEMONSTRATIVO DAS DESPESAS POR ORGÃO E FUNÇÕES DE GOVERNO

(Inc.II, § 2º, Art.2º)

99	Reserva de Contingência	17 907 016,00
TOTAL		272 390 480,00

**PREFEITURA MUNICIPAL DE BURITICUPU**

Rua São Raimundo nº 01 - Centro - CNPJ:01612525/0001-40

Orçamento Programa - Exercício de 2021

Anexo 10

ORÇAMENTO DOS FUNDOS ESPECIAIS

Page 1

(Inc. I, § 2º, Art.2º)

1 FUNDEB-FUNDO DE DESENVOLVIMENTO DA EDUCAÇÃO BÁSICA E VALORIZAÇÃO DOS PROFISSIONAIS DA EDUCAÇÃO**RECEITA**

Classif.	Discriminação	Valor R\$
1321.00.1.	REMUNERAÇÃO DE DEPÓSITOS BANCÁRIOS - FUNDEB COMP. UNIÃO (226.800,00
1321.00.1.	REMUNERAÇÃO DE DEPÓSITOS BANCÁRIOS - FUNDEB COMP. UNIÃO (226.800,00
1321.00.1.	REMUNERAÇÃO DE DEPÓSITOS BANCÁRIOS - FUNDEB TRANSF 60%	227.500,00
1321.00.1.	REMUNERAÇÃO DE DEPÓSITOS BANCÁRIOS - FUNDEB TRANSF 40%	340.200,00
1718.09.1.	TRANSFERÊNCIAS DE RECURSOS FUNDEB -PRINCIPAL	34.155.864,00
1758.01.1.	TRANSFERÊNCIAS DE RECURSOS FUNDEB-PRINCIPAL	43.418.678,00
TOTAL		78.595.842,00

PLANO DE APLICACAO

Classif.	Discriminação	Valor R\$
12.361.0017.2089.000	MANUTENÇÃO DO FUNDO DE EDUCAÇÃO BÁSICA - 60% FUNDEB	42.868.438,00
12.365.0017.1068.000	CONST. REFORMA E AMPLI. DE UNIDADES ESCOLARES	1.135.080,00
12.365.0017.1067.000	AQUISI. DE EQUIP. P/ EDUCAÇÃO INFANTIL	453.600,00
12.365.0017.1126.000	CONSTRUÇÃO E COBERTURA DE QUADRAS P/UNID. ESCOLARES	137.160,00
12.361.0017.2088.000	MANUT. DO FUNDO DA EDUCAÇÃO BÁSICA - FUNDO 40%	14.110.484,00
12.361.0017.2068.000	MANUTENÇÃO E FUNC. DO TRANSPORTE ESCOLAR	3.809.376,00
12.361.0017.2059.000	CAPAC. DE PROFIS. DA EDUC. BÁSICA	473.040,00
12.361.0017.1142.000	PERFURAÇÃO DE POÇO E CONST. DE RESERV. DE ÁGUA P/ATENDER	317.520,00
12.361.0017.1127.000	AQUISIÇÃO DE VEÍCULOS P/APOIO ÀS ESCOLAS	453.600,00
12.361.0017.1126.000	CONSTRUÇÃO E COBERTURA DE QUADRAS P/UNID. ESCOLARES	430.920,00
12.361.0017.1066.000	CONST. AMPLI/RECUP. UNIDADES ESCOLARES - FUNDEB	2.806.380,00
12.361.0017.1065.000	AQUIS. DE VEICULOS P/ TRANS. ESCOLARE-FUNDEB	453.600,00
12.361.0017.1064.000	AQUIS. DE EQUIP/MOBILIA P/ UNIDADES ESCOLARES - FUNDEB	1.360.800,00
12.366.0017.2074.000	MANUT. E FUNC. DA EDUCAÇÃO DE JOVENS E ADULTOS 40%	59.425,00
12.366.0017.2073.000	MANUT. E FUNC. DA EDU. DE JOVENS E ADULTOS - 60%	830.714,00
12.366.0017.1069.000	AQUISIÇÃO DE EQUIP. E MATERIAL PERMANENTE	56.700,00
12.365.0017.2071.000	MANUT. E FUNC. DA EDUC. INFANTIL - 40%	2.192.361,00
12.365.0017.2070.000	MANUT. E FUNC. DA EDUCAÇÃO INFANTIL - 60%	6.646.644,00
TOTAL		78.595.842,00

**PREFEITURA MUNICIPAL DE BURITICUPU**

Rua São Raimundo nº 01 - Centro - CNPJ:01612525/0001-40

Orçamento Programa - Exercício de 2021

ORÇAMENTO DOS FUNDOS ESPECIAIS

(Inc. I, § 2º, Art.2º)

Anexo 10

Page 2

2 F.M.S-FUNDO MUNICIPAL DE SAUDE**RECEITA**

Classif.	Discriminação	Valor R\$
1321.00.1.	REMUNERAÇÃO DE DEPÓSITOS BANCÁRIOS - SUS UNIÃO (SAMU)	340,00
1718.03.1.	TRANSFERÊNCIA DE RECURSOS DO SUS-ATENÇÃO BÁSICA-PRINCIPAL	11.896.078,00
1321.00.1.	REMUNERAÇÃO DE DEPÓSITOS BANCÁRIOS - SUS ESTADO (SAMU)	113,00
1321.00.1.	REMUNERAÇÃO DE DEPÓSITOS BANCÁRIOS - SUS ESTADO (GERAL)	567,00
1718.03.2.	TRANSFERÊNCIA DE RECURSOS DO SUS - ATENÇÃO DE MÉDIA E ALT	25.607.564,00
1321.00.1.	REMUNERAÇÃO DE DEPÓSITOS BANCÁRIOS - SUS UNIÃO INVESTMEN	9.072,00
1321.00.1.	REMUNERAÇÃO DE DEPÓSITOS BANCÁRIOS - SUS UNIÃO CUSTEIO	5.670,00
1321.00.1.	REMUNERAÇÃO DE DEPÓSITOS BANCÁRIOS - SD RECETA DE IMPOST	907,00
1728.03.1.	TRANSF.REC.ESTADO P/ PROG.SAÚDE-FDO A FDO - ATENÇÃO BÁSIC.	258.552,00
1718.04.3.	TRANSFERÊNCIAS RECURSOS SUS -VIGILAN.SAÚDE- PRINCIPAL	187.110,00
1728.03.1.	TRANSF.REC.ESTADO P/ PROG.SAÚDE-REP. FDO A FDO - MAC	1.734.453,00
1728.03.1.	TRANSF.REC.ESTADO P/ PROG.SAÚDE-REP. FDO A FDO - SAMU	789.367,00
1728.03.1.	TRANSF.REC.ESTADO P/ PROG.SAÚDE-REP. - ASSIST FARMACÊUTICA	225.288,00
2428.03.1.	TRANSFERÊNCIAS DE RECURSOS DO SUS - MAC	489.240,00
1718.03.2.	TRANSFERÊNCIA DE RECURSOS DO SUS - SAMU	3.244.070,00
1718.04.2.	TRANSFERÊNCIAS DE RECURSOS DO - SUS ATENCAO ESPECIALIZAD	4.085.602,00
1718.04.1.	TRANSF.RECUR.SUS - ASSISTENCIA BÁSICA - PRINCIPAL	4.239.648,00
1718.03.9.	TRANSF.RECUR.SUS-OUTROS PROGRAMAS-FUNDO A FUNDO- PRINC	1.125.000,00
1718.03.4.	TRANSFERÊNCIA DE RECURSOS DO SUS - ASSISTÊNCIA FARMACÊUT	453.600,00
1718.03.3.	TRANSFERÊNCIA DE RECURSOS DO SUS - VIGILÂNCIA EM SAÚDE	1.551.482,00
	Recursos Próprios do Município	15.356.937,00
	TOTAL	71.260.660,00

PLANO DE APLICACAO

Classif.	Discriminação	Valor R\$
10.301.0026.2065.000	MANUT. DO PROG. DE SAUDE DA FAMILIA - PSF	1.241.049,00
10.301.0026.2090.000	MANUT. DO PROGRAMA SAUDE BUCAL - PSB ODONTO	1.330.236,00
10.122.0026.1042.000	AQUIS. DE EQUIP. P/ SECRETARIA DE SAUDE	56.700,00
10.122.0026.1043.000	AQUISIÇÃO DE VEICULOS P/ SECRETARIA DE SAUDE	158.760,00
10.122.0026.1151.000	REFORMA E/OU AMPLIAÇÃO DA SECRETARIA DE SAÚDE	108.000,00
10.301.0026.2093.000	MANUTENÇÃO DO NASF	376.908,00
10.301.0026.2094.000	MANUT. DO PROG. DE AGENTES COMU. DE SAUDE	3.797.471,00
10.301.0026.2095.000	MANUT. E FUNC. DOS POSTOS DE SAÚDE	8.887.186,00
10.301.0026.1083.000	OBRAS DE REFORMA DA FARMACIA BASICA	56.052,00
10.122.0026.2037.000	MANUT. E FUNC. DA SECRETARIA DE SAUDE / FMS	3.379.660,00
10.122.0026.2146.000	AÇÕES DE COMBATE E ENFRENTAMENTO AO COVID-19	1.515.000,00
10.301.0026.1044.000	CONSTRUÇÃO, REFORMA AMPL. DE POSTOS E UNIDADES DE SAUDE	3.502.810,00
10.301.0026.1079.000	AQUIS. DE EQUIPAMENTOS P/ UNIDADES DE SAUDE	694.320,00
10.301.0026.1082.000	AQUISI. DE EQUIP. P/ FARM. BASICA	54.000,00
10.301.0026.1090.000	AQUISI. DE EQUIP. P/ P PSF	453.600,00
10.301.0026.1091.000	AQUISI. DE EQUIP. P/ PROG. SAUDE BUCAL	108.000,00
10.301.0026.1113.000	AQUISIÇÃO DE VEÍCULO PARA ATENDIMENTO DA ATENÇÃO BÁSICA	221.400,00
10.302.0026.2135.000	UNIDADE PRONTO ATENDIMENTO - UPA PORTE I	6.171.065,00
10.305.0026.2100.000	MANUT. DOS SERV. DE VIG. E PROMOÇÃO DA SAUDE	1.301.846,00
10.305.0026.1141.000	AQUISIÇÃO DE VEÍCULOS PARA O SETOR	113.400,00
10.305.0026.1096.000	AQUI. DE EQUIP. P/ VIGIL. E PROMOÇÃO DA SAUDE	56.700,00
10.304.0026.2099.000	MANUT. DO PROGR. DE VIGILANCIA SANITARIA	346.836,00
10.304.0026.1141.000	AQUISIÇÃO DE VEÍCULOS PARA O SETOR	113.400,00
10.304.0026.1116.000	AQUIS. DE EQUIPAMENTOS E MAT. PERMANENTE P/VIG. SANITARIA	17.010,00

**PREFEITURA MUNICIPAL DE BURITICUPU**

Rua São Raimundo nº 01 - Centro - CNPJ:01612525/0001-40

Orçamento Programa - Exercício de 2021

ORÇAMENTO DOS FUNDOS ESPECIAIS

(Inc. I, § 2º, Art.2º)

Anexo 10

Page 3

2 F.M.S-FUNDO MUNICIPAL DE SAUDE**PLANO DE APLICACAO**

Classif.	Discriminação	Valor R\$
10.303.0026.2096.000	MANUT. DO PROG. FARMACIA BASICA	786.888,00
10.301.0026.2117.000	MANUTENÇÃO DAS AÇÕES DA ATENÇÃO BÁSICA	1.227.723,00
10.302.0026.2115.000	TRATAMENTO FORA DO DOMICÍLIO - TFD	889.443,00
10.302.0026.2114.000	SERVIÇO DE ATENDIMENTO MÓVEL DE URGÊNCIA - SAMU	4.212.090,00
10.302.0026.2098.000	MANUT. E FUNCIONAMENTO DO HOSPITAL MUNICIPAL	23.697.732,00
10.302.0026.2045.000	MANUTENÇÃO DO CAPS - CENTRO DE ATENÇÃO PSICOSSOCIAL	1.146.831,00
10.302.0026.1114.000	AQUISIÇÃO DE VEÍCULO PARA ATENDIMENTO MAC E HOSPITALAR	561.022,00
10.302.0026.1112.000	CONST. AMPLIAÇÃO E REFORMA UNIDADE/PRÉDIO (MAC E HOSPITAL	2.490.360,00
10.302.0026.1084.000	AQUIS. DE EQUIP. E MAT. PERMANENTE (MAC E HOSPITALAR)	1.956.960,00
10.301.0026.2134.000	MANUTENÇÃO DO PROGRAMA MAIS MÉDICOS	230.202,00
	TOTAL	71.260.660,00

**PREFEITURA MUNICIPAL DE BURITICUPU**

Rua São Raimundo nº 01 - Centro - CNPJ:01612525/0001-40

Orçamento Programa - Exercício de 2021

Anexo 10

ORÇAMENTO DOS FUNDOS ESPECIAIS

Page 4

(Inc. I, § 2º, Art.2º)

3 F.M.A.S-FUNDO MUNICIPAL DE ASSISTENCIA SOCIAL**RECEITA**

Classif.	Discriminação	Valor R\$
1321.00.1.	REMUNERAÇÃO DE DEPÓSITOS BANCÁRIOS - TRANSF. FNAS	11.000,00
1718.12.1.	TRANSFERÊNCIA RECURSOS DO FNAS - PRINCIPAL	1.763.556,00
1728.07.1.	TRANSF. ESTADOS DESTINADAS à ASSISTÊNCIA SOCIAL-PRINCIPAL	35.000,00
2418.10.9.	OUTRAS TRANSFERÊNCIAS DE CONVÊNIOS DA UNIÃO - FNAS	589.000,00
	Recursos Próprios do Município	4.045.800,00
	TOTAL	6.444.356,00

PLANO DE APLICACAO

Classif.	Discriminação	Valor R\$
08.241.0030.2042.000	ASSIS. A PESSOA IDOSA	20.175,00
08.244.0028.1051.000	REFORMA DE UNIDADES PUB. DE REF. EM ASSIST. SOCIAL E AQUIS. E	48.519,00
08.244.0018.2147.000	AÇÕES DO COVID NO SUAS	159.000,00
08.244.0018.2063.000	MANUTENÇÃO DO PROGRAMA DE CESTAS BASICAS	62.370,00
08.244.0018.2062.000	MANUTENÇÃO E FUNCIONAMENTO DO CENTRO DE CONVIVENCIA	46.350,00
08.128.0028.2139.000	CAPACITAÇÃO DOS TRABALHADORES DO SUAS	50.000,00
08.244.0028.2047.000	GESTÃO DO PROGRAMA IGDSUAS	514.000,00
08.242.0030.2136.000	RESIDENCIA INCLUSIVA	450.676,00
08.243.0030.2131.000	AÇÕES ESTRATÉGICAS DO PETI	111.920,00
08.243.0030.2137.000	ABRIGO INSTITUCIONAL	364.735,00
08.244.0018.1040.000	CONST. E EQUIP. DE PREDIO P/ CENTRO DE CONVIVENCIA	145.000,00
08.244.0018.1055.000	CONST. E EQUIP P/ O CENTRO MUNICIPAL MUL. USO	97.000,00
08.244.0018.2046.000	MANUT. DO SISTEMA DE SEG. ALIMEN. E NUTRIC.	11.000,00
08.244.0018.1056.000	CONSTRUÇÃO E EQUIP. DE UNIDADES PÚBLICAS DE REF. EM ASSIST	381.000,00
08.244.0033.1045.000	AMPL. REFORMA IMÓVEL E AQUIS. EQUIP. E MAT. PERMANENTE - PR	18.100,00
08.122.0018.1085.000	AQUISIÇÃO DE EQUIP. E MATERIAL PERMANENTE FMAS	150.000,00
08.122.0018.2040.000	MANU. E FUNC. DO FUNDO MUN. DE ASSIST. SOCIAL	652.880,00
08.244.0033.2138.000	CAPACITAÇÃO DOS TRABALHADORES DO PBF	23.500,00
08.244.0033.2041.000	GESTÃO DO PROGRAMA BOLSA FAMÍLIA - IGDBF	527.397,00
08.244.0033.1129.000	AQUISIÇÃO DE VEÍCULO - IGDBF	40.000,00
08.244.0029.1058.000	AQUISIÇÃO DE MOBILIÁRIO E EQUIPAMENTOS P/ FUNC. DO CRAS	17.690,00
08.244.0032.2125.000	ATENDIMENTO À MULHERES VÍTIMAS DE VIOLÊNCIA	6.260,00
08.244.0030.2050.000	MANUTENÇÃO E FUNC. DO CREAS	235.048,00
08.244.0029.2133.000	MANUTENÇÃO DO PROGRAMA BPC NA ESCOLA	7.150,00
08.244.0029.2132.000	MANUTENÇÃO DO SCFV - CRIANÇAS, JOVENS E IDOSOS	896.336,00
08.244.0029.2051.000	MANUT. DO SERVIÇO DE PROTEÇÃO E ATENDIMENTO INT. À FAMÍLIA	783.250,00
08.244.0029.2049.000	BENEFÍCIOS EVENTUAIS	625.000,00
	TOTAL	6.444.356,00

**PREFEITURA MUNICIPAL DE BURITICUPU**

Rua São Raimundo nº 01 - Centro - CNPJ:01612525/0001-40

Orçamento Programa - Exercício de 2021

ORÇAMENTO DOS FUNDOS ESPECIAIS

(Inc. I, § 2º, Art.2º)

Anexo 10

Page 5

4 FIA-FUNDO MUN. PARA INFÂNCIA E ADOLESCÊNCIA**RECEITA**

Classif.	Discriminação	Valor R\$
		0,00
	Recursos Próprios do Município	1.427.000,00
	TOTAL	1.427.000,00

PLANO DE APLICACAO

Classif.	Discriminação	Valor R\$
08.243.0019.2123.000	MANUT. DAS ATIV. DO FUNDO MUN. P/INFÂNCIA E ADOLESCENTE	1.412.000,00
08.243.0019.1128.000	AQUISIÇÃO DE EQUIPAMENTOS E MOBILIÁRIOS P/FIA	15.000,00
	TOTAL	1.427.000,00

**PREFEITURA MUNICIPAL DE BURITICUPU**

Rua São Raimundo nº 01 - Centro - CNPJ:01612525/0001-40

Orçamento Programa - Exercício de 2021

Anexo 10

ORÇAMENTO DOS FUNDOS ESPECIAIS

Page 6

(Inc. I, § 2º, Art. 2º)

5 FMMA-FUNDO MUNICIPAL DE MEIO AMBIENTE**RECEITA**

Classif.	Discriminação	Valor R\$
		0,00
	Recursos Próprios do Município	1.089.207,00
	TOTAL	1.089.207,00

PLANO DE APLICACAO

Classif.	Discriminação	Valor R\$
18.541.0022.2141.000	VIVEIRO MUNICIPAL	357.210,00
18.541.0022.1145.000	CONSTRUÇÃO DE VIVEIRO MUNICIPAL	238.140,00
18.541.0022.1130.000	REVITALIZAÇÃO DE RIOS	178.605,00
18.541.0022.1099.000	RECUP. E CONSERV. DE BOSQUE	28.350,00
18.122.0022.2140.000	MANUTENÇÃO DO FUNDO MUNICIPAL DE MEIO AMBIENTE	286.902,00
	TOTAL	1.089.207,00

**PREFEITURA MUNICIPAL DE BURITICUPU**

Rua São Raimundo nº 01 - Centro - CNPJ:01612525/0001-40

Orçamento Programa - Exercício de 2021

Anexo 10

ORÇAMENTO DOS FUNDOS ESPECIAIS

Page 7

(Inc. I, § 2º, Art.2º)

6 F.M.H.I.S-FUNDO MUNICIPAL DE HABITAÇÃO E INTERESSE SOCIAL**RECEITA**

Classif.	Discriminação	Valor R\$
		0,00
	Recursos Próprios do Município	1.980.256,00
	TOTAL	1.980.256,00

PLANO DE APLICACAO

Classif.	Discriminação	Valor R\$
16.481.0001.1025.000	CONSTRUÇÃO DE UNIDADES HABITACIONAIS DE INTERESSE SOCIAL	2.268,00
16.482.0014.1026.000	MELHORIA EM MORADIAS PRECÁRIAS E DE SITUAÇÃO EMERGENCIAL	105.300,00
16.122.0002.2104.000	MANUT. DAS ATIVIDADES DO FUNDO DE HABITAÇÃO	84.316,00
16.127.0014.1108.000	AQUISIÇÃO E/OU DESAPROPRIAÇÃO DE IMÓVEIS	65.448,00
16.481.0001.1098.000	CONSTRUÇÃO DE UNIDADES HABITACIONAIS DE INTERESSE SOCIAL	2.268,00
16.481.0014.1098.000	CONSTRUÇÃO DE UNIDADES HABITACIONAIS DE INTERESSE SOCIAL	860.328,00
16.482.0014.1025.000	CONSTRUÇÃO DE UNIDADES HABITACIONAIS DE INTERESSE SOCIAL	860.328,00
	TOTAL	1.980.256,00

**PREFEITURA MUNICIPAL DE BURITICUPU**

Rua São Raimundo nº 01 - Centro - CNPJ:01612525/0001-40

Quadro 15

Orçamento Programa - Exercício de 2021

Page 1

RECEITA E DESPESA DA ADMINISTRAÇÃO INDIRETA**ENTIDADE: 7 FUNDO DE PREVIDÊNCIA PRÓPRIA****RECEITA**

Código	Discriminação	Valor \$
1218.01.1.1	CPSSS DO SERVIDOR CIVIL ATIVO - PRINCIPAL	4.875.984,00
7219.99.2.2	DEMAIS CONTRIBUIÇÕES SOCIAIS – PARCELAMENTOS JUR	1.696,00
7219.99.2.1	DEMAIS CONTRIBUIÇÕES SOCIAIS – PARCELAMENTOS – PI	104.533,00
7218.04.1.2	CPSSS PATRONAL-PARC.SERVIDOR CIVIL ATIVO- MULTAS	22.680,00
7218.04.1.1	CPSSS PATRONAL-PARC.SERVIDOR CIVIL ATIVO-PRINCIPAL	1.537.704,00
7218.03.1.2	CPSSS PATRONAL - SERVIDOR CIVIL ATIVO – JUROS E MU	12.182,00
7218.03.1.1	CPSSS PATRONAL - SERVIDOR CIVIL ATIVO - PRINCIPAL (I	9.128.376,00
1321.00.4.1	REMUNERAÇÃO RECURSOS RPPS - PRINCIPAL	2.029.212,00
1321.00.4.1	REMUNERAÇÃO RECURSOS RPPS - PRINCIPAL	8.920.379,00
1218.02.1.2	CPSSS - PARCELAMENTOS-SERVIDOR CIVIL ATIVO-JUROS	11.340,00
1218.02.1.1	CPSSS - PARCELAMENTOS - DO SERVIDOR CIVIL ATIVO - F	153.090,00
1218.01.1.2	CPSSS DO SERVIDOR CIVIL ATIVO – JUROS E MULTAS	3.424,00
	TOTAL	26.800.600,00

PLANO DE APLICAÇÃO

CLoc	Func/Prog	Catgo	Discriminação	Valor - \$
09			Previdência Social	
	09	272	Previdência do Regime Estatutário	
		09 272 0027	PREVIDÊNCIA PRÓPRIA	
		09 272 0027 1006 0000	AQUISIÇÃO DE EQUIPAMENTOS E MOBILIÁRIOS	
			4 4 90	226.800,00
			4 4 90	583.200,00
			4 5 90	15.876,00
	09	272 0027 2102 0000	MANUTENÇÃO DAS DESPESAS ADMINISTRATIVAS DO IPSEMB	
			3 1 90	659.232,00
			3 1 91	32.184,00
			3 3 90	507.384,00
			3 1 90	7.309.980,00
			3 1 91	13.932,00
			3 3 90	66.420,00
28			Encargos Especiais	
	28	846	Outros Encargos Especiais	
		28 846 0000	OPERAÇÕES ESPECIAIS	
		28 846 0000 0003 0000	Contribuição ao PASEP	
			3 3 90	4.536,00
99			Reserva de Contingência	
	99	997	Reserva de Contingência	
		99 997 9999	RESERVA DE CONTINGENCIA	



PREFEITURA MUNICIPAL DE BURITICUPU

Rua São Raimundo nº 01 - Centro - CNPJ:01612525/0001-40

Quadro 15

Orçamento Programa - Exercício de 2021

Page 2

RECEITA E DESPESA DA ADMINISTRAÇÃO INDIRETA

99	Reserva de Contingência	
99 997	Reserva de Contingência	
99 997 9999	RESERVA DE CONTINGENCIA	
99 997 9999 9999 0000	Reserva de Contingência	
9 9 99	RESERVA DE CONTINGÊNCIA	17.381.056,00
TOTAL		26.800.600,00

**PREFEITURA MUNICIPAL DE BURITICUPU**

Rua São Raimundo nº 01 - Centro - CNPJ:01612525/0001-40

Quadro 15

Orçamento Programa - Exercício de 2021

Page 3

RECEITA E DESPESA DA ADMINISTRAÇÃO INDIRETA

ENTIDADE: 9 SERVIÇO AUTÔNOMO DE ÁGUA E ESGOTO - SAAE

RECEITA

Código	Discriminação	Valor \$
1610.01.1.1	SERVIÇOS DE CAPTAÇÃO, ADUÇÃO, TRAT, RES. E DISTRIB	580.651,00
1321.00.1.1	REMUNERAÇÃO DE DEPÓSITOS BANCÁRIOS - SAAE	1.253,00
1610.01.1.1	SERVIÇOS DE COLETA, TRANSP., TRAT. E DEST. FINAL DE	139.817,00
	TOTAL	721.721,00

PLANO DE APLICAÇÃO

CLoc	Func/Prog	Catgo	Discriminação	Valor - \$
17			Saneamento	
	17 122		Administração Geral	
	17 122 0013		ABASTECIMENTO D'ÁGUA E ESGOTO SANITÁRIOS	
	17 122 0013 2043 0000		MANUTENÇÃO ADMINISTRATIVA DO SAAE	
		3 1 90	PESSOAL E ENCARGOS SOCIAIS	299.420,00
		3 1 91	PESSOAL E ENCARGOS SOCIAIS	12.744,00
		3 3 90	OUTRAS DESPESAS CORRENTES	52.855,00
	17 122 0013 2043 0000		MANUTENÇÃO ADMINISTRATIVA DO SAAE	
		4 4 90	INVESTIMENTOS	17.820,00
	17 512		Saneamento Básico Urbano	
	17 512 0013		ABASTECIMENTO D'ÁGUA E ESGOTO SANITÁRIOS	
	17 512 0013 1140 0000		OBRAS E SERVIÇOS RELAC SISTEMA DE ABASTECIMENTO D'ÁGUA	
		3 3 90	OUTRAS DESPESAS CORRENTES	113.400,00
	17 512 0013 1140 0000		OBRAS E SERVIÇOS RELAC SISTEMA DE ABASTECIMENTO D'ÁGUA	
		4 4 90	INVESTIMENTOS	45.360,00
	17 512 0013 2111 0000		MANUTENÇÃO DOS SISTEMAS ÁGUA E ESGOTOS SANITÁRIOS	
		3 1 90	PESSOAL E ENCARGOS SOCIAIS	36.612,00
		3 1 91	PESSOAL E ENCARGOS SOCIAIS	3.240,00
		3 3 90	OUTRAS DESPESAS CORRENTES	77.328,00
	17 512 0013 2111 0000		MANUTENÇÃO DOS SISTEMAS ÁGUA E ESGOTOS SANITÁRIOS	
		4 4 90	INVESTIMENTOS	56.160,00
28			Encargos Especiais	
	28 843		Serviço da Dívida Interna	
	28 843 0000		OPERAÇÕES ESPECIAIS	
	28 843 0000 0002 0000		Amortização e Serviço da Dívida Pública	
		3 2 90	JUROS E ENCARGOS DA DÍVIDA	1.490,00
	28 843 0000 0002 0000		Amortização e Serviço da Dívida Pública	
		4 6 90	AMORTIZAÇÃO DA DÍVIDA	756,00
	28 846		Outros Encargos Especiais	
	28 846 0000		OPERAÇÕES ESPECIAIS	



PREFEITURA MUNICIPAL DE BURITICUPU

Rua São Raimundo nº 01 - Centro - CNPJ:01612525/0001-40

Quadro 15

Orçamento Programa - Exercício de 2021

Page 4

RECEITA E DESPESA DA ADMINISTRAÇÃO INDIRETA

28	Encargos Especiais	
28 846	Outros Encargos Especiais	
28 846 0000	OPERAÇÕES ESPECIAIS	
28 846 0000 0003 0000	Contribuição ao PASEP	
3 3 90	OUTRAS DESPESAS CORRENTES	4.536,00
TOTAL		721.721,00



SEGURIDADE SOCIAL

Codigo	Especificacao	Categoria	Função
08	Assistência Social		9.813.571,00
3.1.90.04.00	Contratação Por Tempo Determinado	1.595.018,00	
3.1.90.11.00	Vencimentos E Vantagens Fixas - Pessoal Civil	1.347.526,00	
3.1.90.13.00	Obrigações Patronais	133.063,00	
3.1.90.16.00	Outras Despesas Variáveis - Pessoal Civil	1.000,00	
3.1.90.91.00	Sentenças Judiciais	1.080,00	
3.1.90.92.00	Despesas De Exercícios Anteriores	6.560,00	
3.1.91.13.00	Contribuições Patronais	169.768,00	
3.3.50.43.00	Subvenções Sociais	800.000,00	
3.3.90.08.00	Outros Benefícios Assistenciais Do Servidor E Do Militar	12.100,00	
3.3.90.14.00	Diárias - Civil	94.320,00	
3.3.90.30.00	Material De Consumo	1.331.060,00	
3.3.90.32.00	Material, Bem Ou Serviço Para Distribuição Gratuita	1.039.970,00	
3.3.90.33.00	Passagens E Despesas Com Locomoção	96.000,00	
3.3.90.36.00	Outros Serviços De Terceiros - Pessoa Física	682.550,00	
3.3.90.37.00	Locação De Mão-De-Obra	5.000,00	
3.3.90.39.00	Outros Serviços De Terceiros - Pessoa Jurídica	983.044,00	
3.3.90.39.99	Outros Serviços De Terceiros-Pessoa Jurídica	12.000,00	
3.3.90.47.00	Obrigações Tributárias E Contributivas	33.317,00	
3.3.90.48.00	Outros Auxílios Financeiros A Pessoas Físicas	81.000,00	
3.3.90.91.00	Sentenças Judiciais	1.000,00	
3.3.90.92.00	Despesas De Exercícios Anteriores	21.980,00	
4.4.90.51.00	Obras E Instalações	601.000,00	
4.4.90.52.00	Equipamentos E Material Permanente	720.040,00	
4.4.90.93.00	Indenizações E Restituições	5.000,00	
4.5.90.61.00	Aquisição De Imóveis	40.175,00	
09	Previdência Social		9.415.008,00
3.1.90.01.00	Aposentadorias Do Rpps, Reserva Remunerada E Reformas	3.202.200,00	
3.1.90.03.00	Pensões Do Rpps E Do Militar	2.276.640,00	
3.1.90.04.00	Contratação Por Tempo Determinado	102.060,00	
3.1.90.05.00	Outros Benefícios Previdenciários Do Servidor Ou Do Militar	1.829.520,00	
3.1.90.11.00	Vencimentos E Vantagens Fixas - Pessoal Civil	478.440,00	
3.1.90.13.00	Obrigações Patronais	77.220,00	
3.1.90.92.00	Despesas De Exercícios Anteriores	3.132,00	
3.1.91.13.00	Contribuições Patronais	46.116,00	
3.3.90.08.00	Outros Benefícios Assistenciais Do Servidor E Do Militar	1.620,00	
3.3.90.14.00	Diárias - Civil	7.884,00	
3.3.90.30.00	Material De Consumo	332.964,00	
3.3.90.33.00	Passagens E Despesas Com Locomoção	6.372,00	
3.3.90.35.00	Serviços De Consultoria	34.020,00	
3.3.90.36.00	Outros Serviços De Terceiros - Pessoa Física	56.700,00	
3.3.90.39.00	Outros Serviços De Terceiros - Pessoa Jurídica	56.700,00	
3.3.90.47.00	Obrigações Tributárias E Contributivas	4.860,00	
3.3.90.92.00	Despesas De Exercícios Anteriores	7.884,00	
3.3.90.93.00	Indenizações E Restituições	64.800,00	
4.4.90.51.00	Obras E Instalações	583.200,00	
4.4.90.52.00	Equipamentos E Material Permanente	226.800,00	
4.5.90.61.00	Aquisição De Imóveis	15.876,00	

**PREFEITURA MUNICIPAL DE BURITICUPU**

Rua São Raimundo nº 01 - Centro - CNPJ:01612525/0001-40

Orçamento Programa - Exercício de 2021

Anexo 11

Page 2

SEGURIDADE SOCIAL

Codigo	Especificacao	Categoria	Função
10	Saúde		71.260.660,00
3.1.90.04.00	Contratação Por Tempo Determinado	7.320.260,00	
3.1.90.05.00	Outros Benefícios Previdenciários Do Servidor Ou Do Militar	4.471,00	
3.1.90.11.00	Vencimentos E Vantagens Fixas - Pessoal Civil	11.266.466,00	
3.1.90.13.00	Obrigações Patronais	749.509,00	
3.1.90.16.00	Outras Despesas Variáveis - Pessoal Civil	11.567,00	
3.1.90.91.00	Sentenças Judiciais	7.938,00	
3.1.90.92.00	Despesas De Exercícios Anteriores	28.798,00	
3.1.91.13.00	Contribuições Patronais	1.648.851,00	
3.3.90.08.00	Outros Benefícios Assistenciais Do Servidor E Do Militar	37.900,00	
3.3.90.14.00	Diárias - Civil	247.098,00	
3.3.90.30.00	Material De Consumo	13.453.128,00	
3.3.90.32.00	Material, Bem Ou Serviço Para Distribuição Gratuita	13.948,00	
3.3.90.33.00	Passagens E Despesas Com Locomoção	225.255,00	
3.3.90.36.00	Outros Serviços De Terceiros - Pessoa Física	14.168.312,00	
3.3.90.37.00	Locação De Mão-De-Obra	86.410,00	
3.3.90.39.00	Outros Serviços De Terceiros - Pessoa Jurídica	7.849.881,00	
3.3.90.47.00	Obrigações Tributárias E Contributivas	2.181.697,00	
3.3.90.48.00	Outros Auxílios Financeiros A Pessoas Físicas	673.656,00	
3.3.90.91.00	Sentenças Judiciais	3.969,00	
3.3.90.92.00	Despesas De Exercícios Anteriores	42.632,00	
3.3.90.93.00	Indenizações E Restituições	5.670,00	
3.3.93.30.00	Material De Consumo	11.340,00	
4.4.90.51.00	Obras E Instalações	6.032.212,00	
4.4.90.52.00	Equipamentos E Material Permanente	5.178.352,00	
4.4.90.93.00	Indenizações E Restituições	11.340,00	
99	Reserva de Contingência		17.381.056,00
9.9.99.99.00	Reserva De Contingencia	17.381.056,00	
TOTAL			107.870.295,00



Estado do Maranhão
Prefeitura Municipal de Buriticupu
CNPJ: 01.612.525/0001-40
Rua São Raimundo, 01 – Centro. CEP: 65.393-000



TABELAS EXPLICATIVAS

EXERCÍCIO 2021



PREFEITURA MUNICIPAL DE BURITICUPU
Rua São Raimundo nº 01 - Centro - CNPJ 01612525/0001-40

Orçamento Programa - Exercício de 2021

TABELA EXPLICATIVA - EVOLUÇÃO DA RECEITA

(Inc. III, Art. 22º)

Codigo	Discriminação	Receita Arrecadada				Receita Prevista	
		2017	2018	2019	2020	2021	
1000.00.0.0	RECEITAS CORRENTES						
1100.00.0.0	IMPOSTOS, TAXAS E CONTRIBUIÇÃO DE MELI	7.689.820,99	6.034.794,99	6.894.072,19	7.366.115,00	7.955.404,00	
1200.00.0.0	CONTRIBUIÇÕES	4.698.838,08	9.126.566,95	5.461.770,29	6.355.620,00	6.864.070,00	
1300.00.0.0	RECEITA PATRIMONIAL	9.681.367,79	7.710.873,09	2.001.129,79	11.220.785,00	12.119.147,00	
1600.00.0.0	RECEITA DE SERVIÇOS		500,00	2.350,00	715.900,00	773.172,00	
1700.00.0.0	TRANSFERÊNCIAS CORRENTES	108.780.815,43	121.465.610,47	149.908.733,36	196.961.177,55	215.543.591,20	
1900.00.0.0	OUTRAS RECEITAS CORRENTES			521,67	55.260,45	59.681,00	
	Sub Total	130.850.842,29	144.338.345,50	164.288.577,30	222.674.858,00	243.315.065,20	
2000.00.0.0	RECEITAS DE CAPITAL						
2200.00.0.0	ALIENAÇÃO DE BENS		96.950,00				
2400.00.0.0	TRANSFERÊNCIAS DE CAPITAL	2.860.552,86	2.760.135,53	1.482.231,37	26.966.710,00	29.076.279,00	
	Sub Total	2.860.552,86	2.857.085,53	1.482.231,37	26.966.710,00	29.076.279,00	
7000.00.0.0	RECEITAS CORRENTES (INTRA)						
7200.00.0.0	CONTRIBUIÇÕES (INTRA)	3.378.358,85	16.055,49	4.286.325,87	10.006.640,00	10.807.171,00	
	Sub Total	3.378.358,85	16.055,49	4.286.325,87	10.006.640,00	10.807.171,00	
9000.00.0.0	(R) DEDUÇÕES DA RECEITA						
9500.00.0.0	(R) DEDUÇÕES DO FUNDEB	-6.313.108,26	-7.429.874,82	-8.181.737,06	-10.007.440,00	-10.808.035,20	
9900.00.0.0	(R) OUTRAS DEDUÇÕES			37.485.309,15			
	Sub Total	-6.313.108,26	-7.429.874,82	29.303.572,09	-10.007.440,00	-10.808.035,20	
	TOTAL	130.776.645,74	139.781.611,70	199.340.706,63	249.640.768,00	272.390.480,00	

**PREFEITURA MUNICIPAL DE BURITICUPU**

Rua São Raimundo nº 01 - Centro - CNPJ: 01612525/0001-40

Orçamento Programa - Exercício de 2021

TABELA EXPLICATIVA - EVOLUÇÃO DA DESPESA

(Inc. III, Art. 22)

Page 1

Codigo	Discriminação	DESPESA		
		Realizada 2019	Fixada 2020	Prevista 2021
DESPESAS CORRENTES				
3 1	PESSOAL E ENCARGOS SOCIAIS	79.066.214,41	97.269.664,00	104.893.800,00
3 2	JUROS E ENCARGOS DA DÍVIDA	154.025,33	117.779,00	126.705,00
3 3	OUTRAS DESPESAS CORRENTES	46.128.229,97	80.725.891,00	89.234.305,00
	Sub Total	125.348.469,71	178.113.334,00	194.254.810,00
DESPESAS DE CAPITAL				
4 4	INVESTIMENTOS	10.202.979,37	52.650.017,00	57.743.308,00
4 5	INVERSÕES FINANCEIRAS		116.350,00	132.633,00
4 6	AMORTIZAÇÃO DA DÍVIDA	1.813.558,02	2.180.497,00	2.352.713,00
	Sub Total	12.016.537,39	54.946.864,00	60.228.654,00
RESERVA DE CONTINGÊNCIA				
9 9	RESERVA DE CONTINGÊNCIA		16.580.570,00	17.907.016,00
	Sub Total	0,00	16.580.570,00	17.907.016,00
	TOTAL	137.365.007,10	249.640.768,00	272.390.480,00



TABELA EXPLICATIVA - DEMONSTRAÇÃO DA DESPESA POR PROGRAMA

Código	Discriminação	Valor
0000	OPERAÇÕES ESPECIAIS	3.062.186,00
0001	AÇÃO LEGISLATIVA	3.526.040,00
0002	PROGRAMA DE APOIO ADMINISTRATIVO	18.018.703,20
0004	GUARDA MUNICIPAL	64.314,00
0005	AGRICULTURA DE PEQUENO E MÉDIO PORTE	446.634,00
0006	POLÍTICA DE DESENVOLVIMENTO PRODUTIVO	275.292,00
0008	ADMINISTRAÇÃO DE RECEITAS	1.269.473,00
0010	CIDADE EM TRANSFORMAÇÃO	6.572.660,00
0011	CIDADE LIMPA	3.255.255,00
0012	CIDADE ILUMINADA	2.077.434,00
0013	ABASTECIMENTO D'ÁGUA E ESGOTO SANITÁRIOS	6.545.977,00
0014	HABITAÇÃO	1.891.404,00
0016	PROMOÇÃO DO TURISMO	163.240,00
0017	EDUCAÇÃO BÁSICA	109.484.914,80
0018	ASSISTENCIA SOCIAL GERAL	1.731.600,00
0019	APOIO AO DESENVOLVIMENTO DA CRIANÇA E DO ADOLESCENTE	1.814.858,00
0020	GERAÇÃO DE EMPREGO E RENDA	25.184,00
0022	PRESEVAÇÃO DO MEIO AMBIENTE	1.089.207,00
0023	ATIVIDADES CULTURAIS	1.367.138,00
0024	DESPORTO E LAZER	883.980,00
0025	TRANSPORTE RODOVIÁRIO	5.502.546,00
0026	BURITICUPU MAIS SAUDÁVEL	71.260.660,00
0027	PREVIDÊNCIA PRÓPRIA	9.415.008,00
0028	PROGRAMA DE GESTÃO DO SUAS	612.519,00
0029	PROTEÇÃO SOCIAL BÁSICA	2.329.426,00
0030	PROTEÇÃO SOCIAL ESPECIAL	1.182.554,00
0032	PROMOÇÃO DE POLÍTICAS PARA MULHER	6.260,00
0033	GESTÃO MUNICIPAL DO PROGRAMA BOLSA FAMÍLIA	608.997,00
9999	RESERVA DE CONTINGENCIA	17.907.016,00
	TOTAL	272.390.480,00



TABELA EXPLICATIVA - RELAÇÃO DE PROJETOS

Código	Discriminação	Valor
1001	CONST. AMPLIAÇÃO E REFORMA DO PRÉDIO LEGISLATIVO	83.540,00
1002	AQUIS. DE VEÍCULO P/ GABINETE DO PREFEITO	53.568,00
1003	OBRAS DE REFORMA DO GABINETE	60.048,00
1005	OBRA DE REFORMA E/OU AMPLIAÇÃO DO SETOR	227.934,00
1006	AQUISIÇÃO DE EQUIPAMENTOS E MOBILIÁRIOS	1.688.380,00
1007	IMPLANTAÇÃO DE SIST. DE ABAS. D'AGUA ZONA RURAL	20.525,00
1011	IMP. E EXL. DA ELETRIFICAÇÃO DAS ZONAS URBANA/RURAL	23.814,00
1012	AQUIS. DE EQUIP. P/ O SETOR	24.948,00
1013	IMPLANTAÇÃO, PAVIMENT. , RECUPERAÇÃO E CONSERV. DE ESTRADAS VICINAIS	3.293.676,00
1014	CONSTRUÇÃO E RECUPERAÇÃO DE PONTES E BUEIROS	637.524,00
1016	CONSTR. E RECUPERAÇÃO DE PRAÇAS, PARQUES E JARDINS	1.343.304,00
1017	ABERTURA, CALÇAMENTO, PAVIMENTAÇÃO, DREN. E SINALIZAÇÃO DE VIAS URBANAS	2.869.560,00
1022	AQUIS. DE EQUIP. PARA O SETOR	71.604,00
1024	ARBORIZAÇÃO DE VIAS URBANAS	62.856,00
1025	CONSTRUÇÃO DE UNIDADES HABITACIONAIS DE INTERESSE SOCIAL	862.596,00
1026	MELHORIA EM MORADIAS PRECÁRIAS E DE SITUAÇÃO EMERGENCIAL	105.300,00
1027	AQUISI. DE EQUIP. P/ SECRETARIA	17.010,00
1028	ABERTURA E RECUP. DE POÇOS, AÇUDES E AGUDAS P/ COMB. A SECA	39.690,00
1032	CONST. DE CENTROS DE ABASTECIM. (FEIRAS E MERCADOS)	28.350,00
1033	CONST. DE MATADOURO PUBLICO	121.986,00
1034	ABERTURA DE POÇOS ARTESIANOS NA ZONA RURAL	542.543,00
1035	AQUISIÇÃO DE EQUIP. P/ BIBLIOTECA PUBLICA	11.340,00
1036	AQUISI. DE VEICULOS P/ SECRETARIA MUNICIPAL DE EDUCAÇÃO	385.857,00
1037	AQUISIÇÃO DE VEÍCULO P/ TRANSPORTE ESCOLAR	2.724.611,00
1038	CONT. REFORMA E EQUIP. DA SECRET. DE ASSISTENCIA SOCIAL	210.175,00
1039	AQUI./ADEQ. DE IMOVEIS P/ CONSELHO TUTELAR	10.000,00
1040	CONST. E EQUIP. DE PREDIO P/ CENTRO DE CONVIVENCIA	145.000,00
1042	AQUIS. DE EQUIP. P/ SECRETARIA DE SAUDE	56.700,00
1043	AQUISIÇÃO DE VEICULOS P/ SECRETARIA DE SAUDE	158.760,00
1044	CONSTRUÇÃO, REFORMA AMPL. DE POSTOS E UNIDADES DE SAUDE	3.502.810,00
1045	AMPL. REFORMA IMÓVEL E AQUIS. EQUIP. E MAT. PERMANENTE - PROGRAMA IGDBF	18.100,00
1046	CONST. DE CISTERNAS/ FOSSAS SEPTICAS ZONA RURAL	5.670,00
1047	CONSTR. DA REDE DE ESGOTO DA ZONA RURAL	5.670,00
1048	CONSTR. DE CISTERNAS E FOSSAS SEPTICASNA ZONA URBANA	295.812,00
1049	CONST. DA REDE DE ESGOTO ZONA URBANA	1.902.744,00
1051	REFORMA DE UNIDADES PUB. DE REF. EM ASSIST. SOCIAL E AQUIS. EQUIP. E MOBILIÁRIOS - IGDSUAS	48.519,00
1055	CONST. E EQUIP P/ O CENTRO MUNICIPAL MUL. USO	97.000,00
1056	CONSTRUÇÃO E EQUIP. DE UNIDADES PÚBLICAS DE REF. EM ASSIST. SOCIAL	381.000,00
1058	AQUISIÇÃO DE MOBILIÁRIO E EQUIPAMENTOS P/ FUNC. DO CRAS	17.690,00
1062	AQUISIÇÃO DE EQUIP. E MOBILIÁRIOS P/ UNIDADES ESCOLARES-MDE	162.000,00
1063	CONST. AMPLI./REFORMA DE UNIDADES ESCOLARES	1.097.928,00
1064	AQUIS. DE EQUIP/MOBILIA P/ UNIDADES ESCOLARES - FUNDEB	1.360.800,00
1065	AQUIS. DE VEICULOS P/ TRANS. ESCOLARE-FUNDEB	453.600,00
1066	CONST. AMPLI/RECUP. UNIDADES ESCOLARES - FUNDEB	2.806.380,00
1067	AQUISI. DE EQUIP. P/ EDUCAÇÃO INFANTIL	453.600,00
1068	CONST. REFORMA E AMPLI. DE UNIDADES ESCOLARES	1.135.080,00
1069	AQUISIÇÃO DE EQUIP. E MATERIAL PERMANENTE	56.700,00
1079	AQUIS. DE EQUIPAMENTOS P/ UNIDADES DE SAUDE	694.320,00
1082	AQUISI. DE EQUIP. P/ FARM. BASICA	54.000,00
1083	OBRAS DE REFORMA DA FARMACIA BASICA	56.052,00
1084	AQUIS. DE EQUIP. E MAT. PERMANENTE (MAC E HOSPITALAR)	1.956.960,00
1085	AQUISIÇÃO DE EQUIP. E MATERIAL PERMANENTE FMAS	150.000,00
1089	AQUISIÇÃO DE EQUIP. E MOBILIÁRIOS P/EDUC. JOVEM E ADULTOS	32.400,00
1090	AQUISI. DE EQUIP. P/ P PSF	453.600,00
1091	AQUIS. DE EQUIP. P/ PROG. SAUDE BUCAL	108.000,00
1096	AQUI. DE EQUIP. P/ VIGIL. E PROMOÇÃO DA SAUDE	56.700,00
1097	CONSTR. REFORMA E/OU AMPL. DO IPSEMB	599.076,00
1098	CONSTRUÇÃO DE UNIDADES HABITACIONAIS DE INTERESSE SOCIAL	862.596,00
1099	RECUP. E CONSERV. DE BOSQUE	28.350,00
1102	CONST. E RECUPERAÇÃO DE QUADRAS POLIESPORTIVA	78.300,00
1103	CONSTRUÇÃO E MANUTENÇÃO DE BALNEARIO	4.536,00
1105	CONST. REFORMA E/OU AMPLI. DA SECRETARIA	68.364,00
1106	AQUISIÇÃO DE VEÍCULO E EQUIP. P/SETOR DE LIMPEZA PÚBLICA	180.981,00
1107	AQUISIÇÃO DE EQUIPAMENTO P/ SEC. MUN. DE HABITAÇÃO	6.237,00
1108	AQUISIÇÃO E/OU DESAPROPRIAÇÃO DE IMÓVEIS	65.448,00



TABELA EXPLICATIVA - RELAÇÃO DE PROJETOS

Código	Discriminação	Valor
1109	CONSTRUÇÃO, AMPL., REFORMA DE UNIDADES ESCOLARES ENS. FUNDAMENTAL	3.848.904,00
1110	CONSTRUÇÃO, AMPL., REFORMA DE UNIDADES ESCOLARES ENS. INFANTIL	3.195.396,00
1111	AQUISIÇÃO DE EQUIPAMENTOS P/ SEC. MUN. DE CULTURA	9.639,00
1112	CONST. AMPLIAÇÃO E REFORMA UNIDADE/PRÉDIO (MAC E HOSPITALAR)	2.490.360,00
1113	AQUISIÇÃO DE VEÍCULO PARA ATENDIMENTO DA ATENÇÃO BÁSICA	221.400,00
1114	AQUISIÇÃO DE VEÍCULO PARA ATENDIMENTO MAC E HOSPITALAR	561.022,00
1115	AQUISIÇÃO DE EQUIP. E MATERIAL PERMANENTE P/ CONTR. GERAL	3.564,00
1116	AQUIS. DE EQUIPAMENTOS E MAT. PERMANENTE P/VIG. SANITARIA	17.010,00
1117	AQUISIÇÃO DE MOBILIÁRIO E EQUIP. P/SECRETARIA	5.616,00
1118	AQUISIÇÃO DE VEÍCULOS, MÁQUINAS E IMPLEMENTOS AGRÍCOLAS	346.842,00
1119	CONSTRUÇÃO DE CASA DE AGRICULTOR RURAL	113.292,00
1120	CONSTRUÇÃO DE CANTEIROS EM VIAS URBANAS	113.400,00
1121	CONSTRUÇÃO, AMPLIAÇÃO, REFORMA E MANUT. DE PRÉDIOS PÚBLICOS	215.352,00
1122	AQUISIÇÃO DE VEÍCULO E EQUIPAMENTOS P/SETOR ILUMINAÇÃO PÚBLICA	106.380,00
1123	IMPLANTAR CENTRAL DE TRATAMENTO DE RESÍDUOS SÓLIDOS	1.861.704,00
1124	AQUISIÇÃO DE EQUIPAMENTOS E MOBILIÁRIOS	1.317.600,00
1125	AQUISIÇÃO DE VEÍCULO P/ TRANSPORTE ESCOLAR	648.000,00
1126	CONSTRUÇÃO E COBERTURA DE QUADRAS P/UNID. ESCOLARES	2.469.960,00
1127	AQUISIÇÃO DE VEÍCULOS P/APOIO ÀS ESCOLAS	453.600,00
1128	AQUISIÇÃO DE EQUIPAMENTOS E MOBILIÁRIOS P/FIA	15.000,00
1129	AQUISIÇÃO DE VEÍCULO - IGDBF	40.000,00
1130	REVITALIZAÇÃO DE RIOS	178.605,00
1131	CONSTRUÇÃO DE TEATRO MUNICIPAL	279.010,00
1132	CONSTRUÇÃO E AMPLIAÇÃO DE QUADRAS E ÁREAS ESPORTIVAS	62.640,00
1134	CONSTRUÇÃO, AMPLIAÇÃO E REFORMA DE CAMPO DE FUTEBOL	540.756,00
1136	CONTRUÇÃO DE TERMINAL RODOVIÁRIO	1.103.166,00
1137	IMPLANTAÇÃO DE SISTEMA DE SINALIZAÇÃO DE TRÂNSITO	467.640,00
1138	AQUISIÇÃO DE VEÍCULO P/ CÂMARA MUNICIPAL	40.583,00
1139	CONSTRUÇÃO E AMPLIAÇÃO DE CRECHES	2.572.560,00
1140	OBRAS E SERVIÇOS RELAC SISTEMA DE ABASTECIMENTO DÁGUA	158.760,00
1141	AQUISIÇÃO DE VEÍCULOS PARA O SETOR	226.800,00
1142	PERFURAÇÃO DE POÇO E CONST. DE RESERV. DE ÁGUA P/ATENDER ESC. ENS. FUNDAMENTAL - FEB	317.520,00
1143	PERFURAÇÃO DE POÇO E CONST. DE RESERV. DE ÁGUA P/ATENDER ESC. ENS. FUNDAMENTAL	108.000,00
1144	ADEQUAÇÃO DE ACESSIBILIDADE EM PRÉDIOS PÚBLICOS	113.400,00
1145	CONSTRUÇÃO DE VIVEIRO MUNICIPAL	238.140,00
1150	AQUISIÇÃO DE VEICULO	10.800,00
1151	REFORMA E/OU AMPLIAÇÃO DA SECRETARIA DE SAÚDE	108.000,00
1152	AQUISIÇÃO DE IMOVEIS	50.000,00
1153	CONSTRUÇÃO DE PORTAL DE ENTRADA	160.000,00
Total		59.928.643,00



TABELA EXPLICATIVA - RELAÇÃO DE ATIVIDADES

Código	Discriminação	Valor
2001	MANUT. E FUNC. DAS ATIVIDADES LEGISLATIVAS	2.102.896,00
2002	MANUT. E FUNC. DAS ATIVIDADES ADMINISTRATIVAS	1.328.481,00
2004	MANUT. E FUNCIONAMENTO DO GABINETE DO PREFEITO	1.423.376,00
2005	ASSESSORIA JURIDICA DO MUNICIPIO	495.303,20
2006	MANU. SERV. DE DIRETORIA DE COMUNICAÇÃO	48.060,00
2008	MANUTENÇÃO E FUNC. DA SECRET. MUN. DE ADMINISTRAÇÃO E PLANEJAMENTO	6.088.188,00
2009	MANUTENÇÃO E FUNCIONAMENTO DA GUARDA MUNIC.	64.314,00
2011	MANUTENÇÃO DA SECRETARIA MUNICIPAL DE FINANÇAS	1.229.837,00
2013	MANUTEN. E FUNC. DA SECRETARIA MUNC. DE OBRAS E URBANISMO	4.404.948,00
2014	MANUTE. E SERVIÇO DE LIMPEZA PUBLICA	3.074.274,00
2015	MANUTENÇÃO DA ILUMINAÇÃO PUBLICA	1.922.292,00
2018	MANUTENÇÃO E CONSERV. DE VIAS URBANAS	1.178.874,00
2019	MANUT. E FUNC. DA SECRET. DE HABITAÇÃO	604.907,00
2022	MANUTENÇÃO E FUNCIONAMENTO DA SEC. DE AGRIC., PESCA, AGROP. E ABASTECIMENTO	774.390,00
2024	MANUT. E FUNC. DA SECRETARIA DE EDUCAÇÃO	3.707.860,00
2026	MANUT. DO PROGRAMA DE ALIMENTAÇÃO ESCOLAR - PNAE	4.001.400,00
2027	MANUTENÇÃO DO SALARIO EDUCAÇÃO -QSE	1.357.236,00
2028	MANUT. DP PROGRAMA DINHEIRO DIRETO NA ESCOLA - PDDE	46.224,00
2029	MANUTE. DO PROG. NAC. DE TRANSPORTE ESCOLAR - PNATE	175.500,00
2030	MANUTE. E FUNC. DA SECRETARIA DE ASSIST. SOCIAL	1.662.240,00
2032	MANUTENÇÃO DO CONSELHO TUTELAR	345.858,00
2033	MANUTENÇÃO E FUNC. DE MERCADOS E FEIRAS	11.664,00
2034	MANUTE. E FUNC. DO CONS. MUNI. DE ASSIST. SOCIAL - CMAS	27.000,00
2037	MANUT. E FUNC. DA SECRETARIA DE SAUDE / FMS	3.379.660,00
2038	MANUTENÇÃO DA BIBLIOTECA PUBLICA	23.909,00
2039	IMPL./AMPL. DO SISTEMA DE ABASTE. D'AGUA ZONA URBANA	56.700,00
2040	MANU. E FUNC. DO FUNDO MUN. DE ASSIST. SOCIAL	652.880,00
2041	GESTÃO DO PROGRAMA BOLSA FAMÍLIA - IGDBF	527.397,00
2042	ASSIS. A PESSOA IDOSA	20.175,00
2043	MANUTENÇÃO ADMINISTRATIVA DO SAAE	382.839,00
2045	MANUTENÇÃO DO CAPS - CENTRO DE ATENÇÃO PSICOSSOCIAL	1.146.831,00
2046	MANUT. DO SISTEMA DE SEG. ALIMEN. E NUTRIC.	11.000,00
2047	GESTÃO DO PROGRAMA IGDSUAS	514.000,00
2048	PROG. DE CAPACITAÇÃO PEOF. E GERA. DE EMPREGO E RENDA	20.000,00
2049	BENEFÍCIOS EVENTUAIS	625.000,00
2050	MANUTENÇÃO E FUNC. DO CREAS	235.048,00
2051	MANUT. DO SERVIÇO DE PROTEÇÃO E ATENDIMENTO INT. À FAMÍLIA (PAIF)/(CRAS)	783.250,00
2052	MANUTENÇÃO E APOIO ÀS ATIVIDADES DO ENSINO FUNDAMENTAL	1.545.048,00
2054	MANUT. E APOIO ÀS ATIVIDADES DA EDUCAÇÃO INFANTIL	208.980,00
2057	MANUTENÇÃO E FUNC. DA EDUC. DE JOVENS E ADULTOS	92.772,00
2059	CAPAC. DE PROFIS. DA EDUC. BASICA	473.040,00
2060	MANUTENÇÃO DO CONSELHO MUNI. DA CRIAN. E DO ADOLESC.	32.000,00
2062	MANUTENÇÃO E FUNCIONAMENTO DO CENTRO DE CONVIVENCIA	46.350,00
2063	MANUTENÇÃO DO PROGRAMA DE CESTAS BASICAS	62.370,00
2064	MANU. E FUNC. DO SETOR DE ABASTEC. D'GUA	1.139.670,00
2065	MANUT. DO PROG. DE SAUDE DA FAMILIA - PSF	1.241.049,00
2068	MANUTENÇÃO E FUNC. DO TRANSPORTE ESCOLAR	3.809.376,00
2070	MANUT. E FUNC. DA EDUCAÇÃO INFANTIL - 60%	6.646.644,00
2071	MANUT. E FUNC. DA EDUC. INFANTIL - 40%	2.192.361,00
2073	MANUT. E FUNC. DA EDU. DE JOVENS E ADULTOS - 60%	830.714,00
2074	MANUT. E FUNC. DA EDUCAÇÃO DE JOVENS E ADULTOS 40%	59.425,00
2088	MANUT. DO FUNDO DA EDUCAÇÃO BASICA - FUNDO 40%	14.110.484,00
2089	MANUTENÇÃO DO FUNDO DE EDUCAÇÃO BASICA - 60% FUNDEB	42.868.438,00
2090	MANUT. DO PROGRAMA SAUDE BUCAL - PSB ODONTO	1.330.236,00
2093	MANUTENÇÃO DO NASF	376.908,00
2094	MANUT. DO PROG. DE AGENTES COMU. DE SAUDE	3.797.471,00
2095	MANUT. E FUNC. DOS POSTOS DE SAÚDE	8.887.186,00
2096	MANUT. DO PROG. FARMACIA BASICA	786.888,00



TABELA EXPLICATIVA - RELAÇÃO DE ATIVIDADES

Código	Discriminação	Valor
2098	MANUT. E FUNCIONAMENTO DO HOSPITAL MUNICIPAL	23.697.732,00
2099	MANUT. DO PROGR. DE VIGILANCIA SANITARIA	346.836,00
2100	MANUT. DOS SERV. DE VIG. E PROMOÇÃO DA SAUDE	1.301.846,00
2102	MANUTENÇÃO DAS DESPESAS ADMINISTRATIVAS DO IPSEMB	1.198.800,00
2103	BENFÍCIOS, APOSENTADORIAS E PENSÕES DO IPSEMB	7.390.332,00
2104	MANUT. DAS ATIVIDADES DO FUNDO DE HABITAÇÃO	84.316,00
2105	MANUT. E FUNC. DA SECRET. DE MEIO AMBIENTE E PRESERV. DE RECURSOS NATURAIS	374.566,00
2106	MANUT. E FUNC. DA SEC. DE ESPORTES, LAZER E JUVENTUDE	92.880,00
2108	MANUT. E FUNC. DA SECRETARIA DE TRÂNSITO E TRANSPORTES	542.952,00
2111	MANUTENÇÃO DOS SISTEMAS ÁGUA E ESGOTOS SANITÁRIOS	173.340,00
2112	MANUTENÇÃO DAS ATIVIDADES DA SEC. MUNICIPAL DE CULTURA	165.790,00
2113	MANUTENÇÃO E PROMOÇÃO DE EVENTOS DE EXPRESSÃO CULTURAL	1.021.235,00
2114	SERVIÇO DE ATENDIMENTO MÓVEL DE URGÊNCIA - SAMU	4.212.090,00
2115	TRATAMENTO FORA DO DOMICÍLIO - TFD	889.443,00
2116	MANUTENÇÃO E FUNC. DA CONTROLADORIA GERAL E TRANSP. PÚBLICA	309.258,00
2117	MANUTENÇÃO DAS AÇÕES DA ATENÇÃO BÁSICA	1.227.723,00
2118	MANUT. E FUNC. DA SEC. DE INDUSTRIA, COMÉRCIO E TURISMO	40.630,00
2119	PROGRAMA DE INCENTIVO A GERAÇÃO DE EMPREGOS E RENDA	5.184,00
2120	INCENTIVO E PROMOÇÃO TURÍSTICA	3.240,00
2121	ATIV. DE INCENTIVO AO PEQUENO E MÉDIO PRODUTOR RURAL	60.102,00
2122	DOAÇÃO DE MUDAS PARA POPULAÇÃO	5.670,00
2123	MANUT. DAS ATIV. DO FUNDO MUN. P/INFÂNCIA E ADOLESCENTE	1.412.000,00
2125	ATENDIMENTO À MULHERES VÍTIMIAS DE VIOLÊNCIA	6.260,00
2126	MANUTENÇÃO DE BANDAS MUSICAIS DO MUNICÍPIO	31.644,00
2127	MANUTENÇÃO E APOIO AS ATIVIDADES ESPORTIVAS E AO ESPORTE AMADOR	197.748,00
2128	MANUTENÇÃO DE CONSERVAÇÃO DE VEÍCULOS E MÁQUINAS	468.180,00
2129	MANUTENÇÃO TRANSPORTE ESCOLAR ENSINO MÉDIO	56.376,00
2131	AÇÕES ESTRATÉGICAS DO PETI	111.920,00
2132	MANUTENÇÃO DO SCFV - CRIANÇAS, JOVENS E IDOSOS	896.336,00
2133	MANUTENÇÃO DO PROGRAMA BPC NA ESCOLA	7.150,00
2134	MANUTENÇÃO DO PROGRAMA MAIS MÉDICOS	230.202,00
2135	UNIDADE PRONTO ATENDIMENTO - UPA PORTE I	6.171.065,00
2136	RESIDENCIA INCLUSIVA	450.676,00
2137	ABRIGO INSTITUCIONAL	364.735,00
2138	CAPACITAÇÃO DOS TRABALHADORES DO PBF	23.500,00
2139	CAPACITAÇÃO DOS TRABALHADORES DO SUAS	50.000,00
2140	MANUTENÇÃO DO FUNDO MUNICIPAL DE MEIO AMBIENTE	286.902,00
2141	VIVEIRO MUNICIPAL	357.210,00
2142	MANUTENÇÃO DO PROGRAMA BRASIL CARINHOSO	145.044,00
2143	MANUTENÇÃO E FUNC. DOS CONSELHOS DA EDUCAÇÃO	326.296,80
2144	MANUTENÇÃO, CONSERVAÇÃO E EQUIPAMENTO DE PRAÇAS PÚBLICAS	81.000,00
2145	MANUTENÇÃO DO PROG. EST. DE TRANSPORTE ESCOLAR INDIGENA - PEATI	43.200,00
2146	AÇÕES DE COMBATE E ENFRENTAMENTO AO COVID-19	1.515.000,00
2147	AÇÕES DO COVID NO SUAS	159.000,00
	Total	191.526.631,00



TABELA EXPLICATIVA - RELAÇÃO DE OPERAÇÕES ESPECIAIS

Código	Discriminação	Valor
0001	Amortização e Serviço da Dívida Pública	2.443.176,00
0002	Amortização e Serviço da Dívida Pública	2.246,00
0003	Contribuição ao PASEP	582.768,00
9999	Reserva de Contingência	17.907.016,00
Total		20.935.206,00



PREFEITURA MUNICIPAL DE BURITICUPU

Rua São Raimundo nº 01 - Centro

01612525/0001-40

Exercício: 2021

DESPESA ORÇADA POR FUNÇÃO

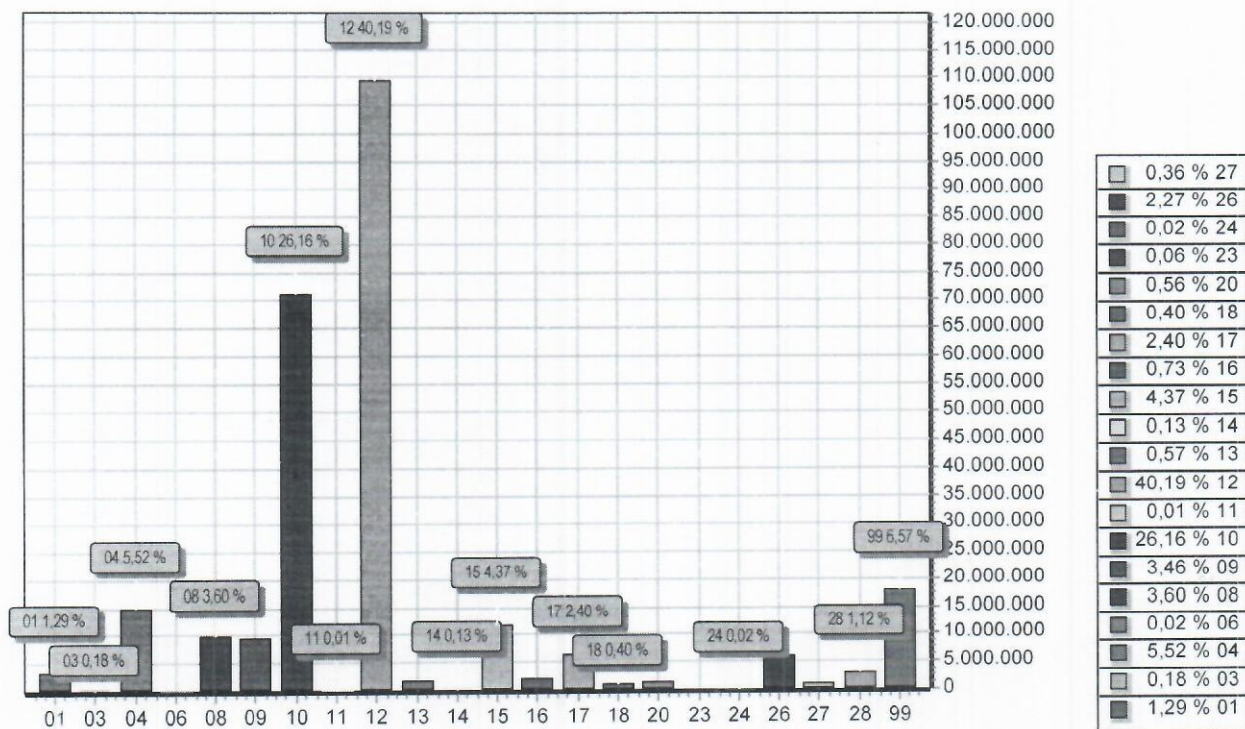

FUNÇÃO	DOTAÇÃO
01 Legislativa	3.521.504,00
03 Essencial à Justiça	502.447,20
04 Administração	15.042.413,00
06 Segurança Pública	64.314,00
08 Assistência Social	9.813.571,00
09 Previdência Social	9.415.008,00
10 Saúde	71.260.660,00
11 Trabalho	20.000,00
12 Educação	109.484.914,80
13 Cultura	1.542.567,00
14 Direitos da Cidadania	355.858,00
15 Urbanismo	11.905.349,00
16 Habitação	1.980.256,00
17 Saneamento	6.545.977,00
18 Gestão Ambiental	1.089.207,00
20 Agricultura	1.513.326,00
23 Comércio e Serviços	168.424,00
24 Comunicações	48.060,00
26 Transporte	6.170.562,00
27 Desporto e Lazer	976.860,00
28 Encargos Especiais	3.062.186,00
99 Reserva de Contingência	17.907.016,00
TOTAL	272.390.480,00



PREFEITURA MUNICIPAL DE BURITICUPU

Rua São Raimundo n° 01 - Centro

01612525/0001-40

Exercício: 2021

RECEITA PREVISTA

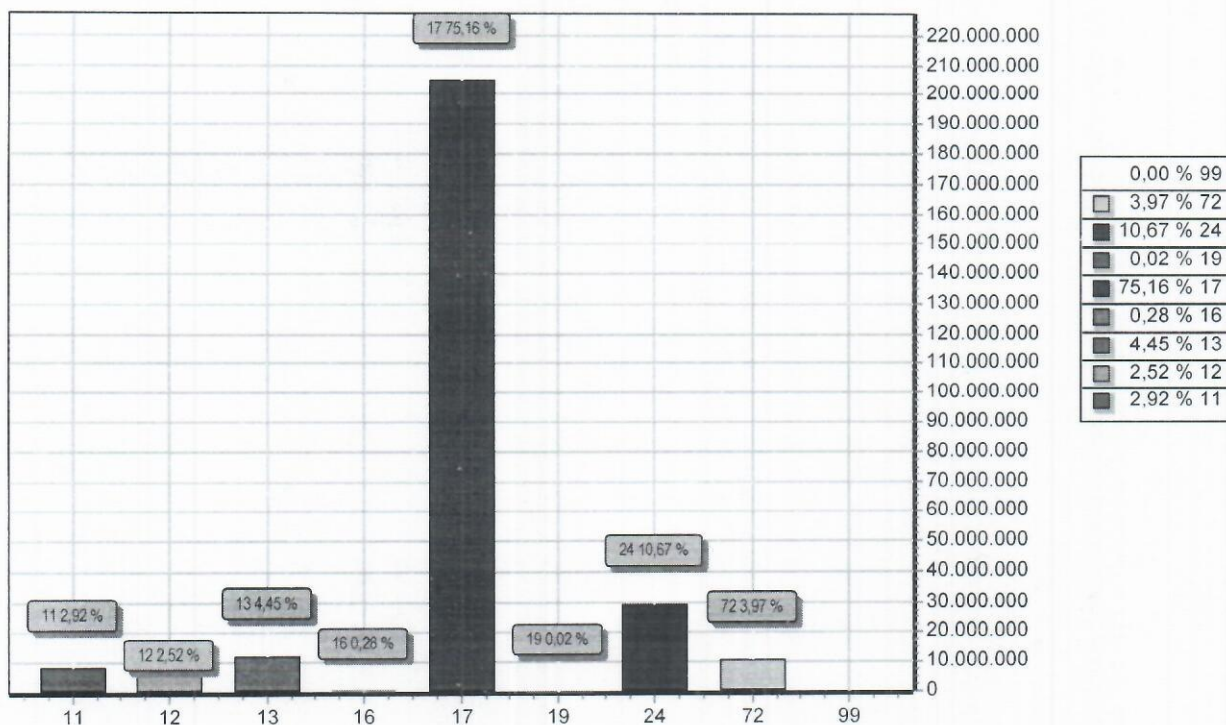

CODIGO		PREVISTO
11	IMPOSTOS, TAXAS E CONTRIBUIÇÃO DE MELHORIA	7.955.404,00
12	CONTRIBUIÇÕES	6.864.070,00
13	RECEITA PATRIMONIAL	12.119.147,00
16	RECEITA DE SERVIÇOS	773.172,00
17	TRANSFERENCIAS CORRENTES	204.735.556,00
19	OUTRAS RECEITAS CORRENTES	59.681,00
24	TRANSFERÊNCIAS DE CAPITAL	29.076.279,00
72	CONTRIBUIÇÕES (INTRA)	10.807.171,00
99	RECURSOS ARRECADADOS EM EXERCICIOS ANTERIORES	
TOTAL		272.390.480,00